

เครื่องแบบ อุปกรณ์ประกอบ และการแต่งกาย ของนักเรียนโรงเรียนวัดไร่ขิงวิทยา

ข้อที่ ๑ เครื่องแบบและอุปกรณ์ประกอบการแต่งกายสำหรับนักเรียนชาย

- ๑.๑ **เสื้อ** เป็นแบบเสื้อเชิ้ตคอตั้ง แขนสั้นเพียงข้อศอก ใช้ผ้าขาวเกลี้ยงไม่บางจนเกินไป ผ่าอกตลอด มีสาบเสื้อกว้าง ๓ ซม. ใช้กระดุมขาว เส้นผ่าศูนย์กลางไม่เกิน ๑ ซม. มีกระเป๋าดัดราวนมเบื้องซ้ายขนาดพอเหมาะกับตัวเสื้อ ด้ายที่ใช้เย็บใช้สีขาว กรณีใส่เสื้อซับด้านในให้ใส่เสื้อกล้าม หรือเสื้อคอกลม สีขาว เท่านั้น
- ๑.๒ **กางเกง** ชั้นมัธยมศึกษาตอนต้น เป็นกางเกงสีเทา และชั้นมัธยมศึกษาตอนปลาย เป็นกางเกงสีดำ แบบกางเกงขาสั้น ปลายขาจะต้องยาวพอดีกึ่งกลางสะบ้า เมื่อยืนตรง ส่วนขากว้างห่างจากขาประมาณ ๘ - ๑๒ ซม. ปลายขาพับเข้าข้างในกว้าง ๕ ซม. มีกระเป๋าด้านแนวตะเข็บข้าง ข้างละ ๑ กระเป๋า ไม่มีกระเป๋าด้านหลัง ด้านหน้ามีจีบข้างละ ๒ จีบ ผ่าตรงส่วนหน้า ติดซิพซ่อนไว้ด้านใน เวลาสวมให้กางเกงทับชายเสื้อให้เรียบร้อย กางเกงห้ามใช้ผ้าเวสปอย และผ้ายีนส์
- ๑.๓ **เข็มขัด** ชั้นมัธยมศึกษาตอนต้น ใช้เข็มขัดลูกเสื้อสีน้ำตาล ชั้นมัธยมศึกษาตอนปลาย ใช้เข็มขัดหนังสีดำ กว้าง ๓.๔ ซม. ยาวตามส่วนขนาดตัวนักเรียน หัวเข็มขัดเป็นโลหะ สีเงินรูปสี่เหลี่ยมผืนผ้ามุมมนชนิดหัวกลัด มีปลอก ๑ ปลอก
- ๑.๔ **รองเท้า** ชั้นมัธยมศึกษาตอนต้น สีน้ำตาล ชั้นมัธยมศึกษาตอนปลาย สีดำ เป็นรองเท้าผ้าใบหุ้มส้น มีสายผูก ไม่มีลวดลายหรือแถบสีอื่นใดปน
- ๑.๕ **ถุงเท้า** ใช้ถุงเท้าสั้นแบบธรรมดา ความยาวเมื่อสวมใส่แล้วจะต้องเหนือตาตุ่ม ๑๐-๑๕ ซม. ชั้นมัธยมศึกษาตอนต้น สีน้ำตาล ชั้นมัธยมศึกษาตอนปลาย สีขาว ไม่มีลวดลาย หรือแถบสีอื่นใดปน ไม่พับหรือม้วน
- ๑.๖ **เครื่องแบบลูกเสือสามัญรุ่นใหญ่** ให้เป็นไปตามกฎกระทรวงว่าด้วยเครื่องแบบลูกเสือ
- ๑.๗ **เครื่องแบบนักศึกษาวิชาทหาร** (สำหรับนักเรียนชั้น ม.ปลาย) ให้เป็นไปตามที่กระทรวงกลาโหมกำหนด
- ๑.๘ **ชุดพลศึกษา** ให้ใช้ชุดพลศึกษาตามแบบที่โรงเรียนวัดไร่ขิงวิทยากำหนด

ข้อที่ ๒ เครื่องแบบและอุปกรณ์ประกอบการแต่งกายสำหรับนักเรียนหญิง

- ๒.๑ **เสื้อนักเรียนหญิงชั้นมัธยมศึกษาตอนต้น** ใช้ผ้าขาวเกลี้ยงไม่บางจนเกินไป เป็นเสื้อคล้ายคอพับในตัวสวมศีรษะได้สะดวก ปกด้านหลังเป็นแบบปกทหารเรือ วัดจากต้นคอลงไปไม่เกิน ๑๒ ซม. ใช้ผ้าสองชั้นเย็บแบบเข้าถ้ำ แขนยาวเพียงเหนือข้อศอก เล็กน้อย ปลายจีบ ประกอบด้วย ผ้าสองชั้นกว้าง ๓ ซม. ความยาวและความกว้างของตัวเสื้อให้ใหญ่พอเหมาะกับลำตัว ไม่รัดเอว ริมขอบล่างด้านขวาติดกระเป๋าด้านขนาดพองาม ปากกระเป๋าทับริมประมาณ ๒ ซม. มีโบว์หูกระต่ายใช้ผ้าสีกรมท่า ชายเป็นสามเหลี่ยมกว้างไม่เกิน ๑๐ ซม. ผูกรอบคอแบบเงื่อนกลาสี และให้มีเสื้อชั้นในชนิดคอกระเช้า สีขาวทับเสื้อชั้นในปกติดีกชั้นหนึ่ง
- ๒.๒ **เสื้อนักเรียนหญิงชั้นมัธยมศึกษาตอนปลาย** ใช้ผ้าขาวเกลี้ยงไม่บางจนเกินไป คอเชิ้ต ผ่าอกตลอด ออกเสื้อทำเป็นสาบเสื้อตลบเข้าด้านในกว้าง ๓ ซม. แขนยาวเพียงเหนือข้อศอก เล็กน้อย ต้นแขนและปลายแขนมีจีบเล็กน้อย การสวมให้ชายเสื้ออยู่ในกระโปรง และให้มีเสื้อชั้นในชนิดคอกระเช้าสีขาวทับเสื้อชั้นในปกติดีกชั้นหนึ่ง

- ๒.๓ **กระโปรง** เป็นแบบทรงเอ ใช้ผ้าสีกรมท่า ด้านหน้าและด้านหลังพับเป็นกليب ด้านละ ๖ กลิป โดยหักกليبออกด้านละ ๓ กลิป แต่ละกลิปตีเกล็ดยาว ๖ – ๑๒ ซม. มีกระเป๋าคตามแนวตะเข็บข้าง ด้านขวา ๑ กระเป๋า ขอบกระโปรงเหนือสะดือ ห้ามพับหรือม้วน ขอบกระโปรงมีขนาดใหญ่เท่าเข็มขัด ความยาวคลุมเข่า ๕ ซม. ชายกระโปรงพับเข้าด้านใน ๕ ซม.
- ๒.๔ **เข็มขัด** ชั้นมัธยมศึกษาตอนปลาย เป็นเข็มขัดหนังสีดำ ไม่มีลวดลาย กว้าง ๓ – ๔ ซม. ความยาวพอเหมาะกับตัวนักเรียน หัวเป็นแบบสี่เหลี่ยมผืนผ้า หัวกลัด ใช้หนังหรือผ้าสีดำหุ้ม มีปลอกหนังสีเดียวกันขนาด ๑ ซม. สำหรับสอดปลายเข็มขัด คาดทับขอบกระโปรง ไม่ติดหรือใช้ตัวหนีบใดๆ
- ๒.๕ **รองเท้า** ใช้รองเท้าหนังหุ้มส้นสีดำไม่มีลวดลาย มีสายหนังรัดหลังเท้า ส้นสูงไม่เกิน ๓ ซม. สำหรับรองเท้ากีฬา เป็นรองเท้าผ้าใบหุ้มส้นสีขาวล้วน ไม่มีลวดลาย หรือแถบสีอื่นใดบน มีสายผูกสีขาว
- ๒.๖ **ถุงเท้า** ใช้สีขาวไม่มีลวดลาย ความยาวเมื่อสวมใส่แล้วจะต้องเหนือตาตุ่ม ๑๐ ซม. และพับลงสองชั้น ความกว้าง ๔ ซม.
- ๒.๗ **เครื่องแบบเนตรนารีสามัญรุ่นใหญ่** (สำหรับนักเรียนหญิงชั้นมัธยมศึกษาตอนต้น) เป็นไปตามกฎกระทรวงว่าด้วยเครื่องแบบเนตรนารี
- ๒.๘ **เครื่องแบบยุวกาชาด** (สำหรับนักเรียนหญิงชั้นมัธยมศึกษาตอนต้น) เป็นไปตามกฎกระทรวงว่าด้วยเครื่องแบบยุวกาชาด
- ๒.๙ **เครื่องแบบนักศึกษาวิชาทหาร** (สำหรับนักเรียนหญิงชั้นมัธยมศึกษาตอนปลายที่สมัครใจเรียน) ให้เป็นไปตามที่กระทรวงกลาโหมกำหนด
- ๒.๑๐ **ชุดพลศึกษา** ให้ใช้ชุดพลศึกษาตามแบบที่โรงเรียนวัดไร่ขิงวิทยากำหนด

ข้อที่ ๓ การปักอักษรย่อชื่อโรงเรียน

- ๓.๑ ชั้นมัธยมศึกษาตอนต้น ปักอักษรย่อชื่อโรงเรียน ทั้งนักเรียนชายและนักเรียนหญิง
- ปักอักษรย่อ “ว.ข.” ที่อกเสื้อด้านขวาเหนือราวนม ตามแบบและขนาดที่โรงเรียนกำหนด ด้วยไหม หรือด้ายสีน้ำเงินเข้ม
 - ที่อกเสื้อด้านซ้าย ให้ปักชื่อ – นามสกุล ภาษาไทย ขนาด ๐.๕ ซม. ในระดับเดียวกับปักอักษรย่อชื่อโรงเรียน “ว.ข.” ด้วยไหม หรือด้ายสีน้ำเงินเข้ม
 - เนื้อชื่อ – นามสกุล ปักดาวด้วยไหมหรือด้ายสีน้ำเงินเข้มดังนี้
- | | | | |
|-----|-----|---|-----|
| ม.๑ | ปัก | ๑ | ดาว |
| ม.๒ | ปัก | ๒ | ดาว |
| ม.๓ | ปัก | ๓ | ดาว |
- ๓.๒ ชั้นมัธยมศึกษาตอนปลาย การปักอักษรย่อ “ว.ข.” และการปักชื่อ-นามสกุลเป็นภาษาไทยเหมือนกับชั้นมัธยมศึกษาตอนต้น เพิ่มเติมให้ใช้เครื่องหมายของโรงเรียนติดที่อกเสื้อด้านขวา เนื้ออักษรย่อ “ว.ข.” ประมาณ ๑.๕ ซม. เนื้อชื่อ – นามสกุล ปักดาวด้วยไหมหรือด้ายสีน้ำเงินเข้มดังนี้
- | | | | |
|-----|-----|---|-----|
| ม.๔ | ปัก | ๑ | ดาว |
| ม.๕ | ปัก | ๒ | ดาว |
| ม.๖ | ปัก | ๓ | ดาว |

ข้อที่ ๔ ทรงผมนักเรียนชาย

๔.๑ ทรงผมนักเรียนชาย ด้านหลังและด้านข้างให้ตัดเกเรียนรองหวีเบอร์ ๑ หรือรองทรงสูงด้านหน้ายาว ไม่เกิน ๕ ซม. ไม่ตกแต่งทรงผมหรือกันขอบ

ด้านหน้า



ด้านหลัง



ด้านข้าง (ซ้าย - ขวา)



๔.๒ ห้ามนักเรียนชายทุกคนไว้หนวดเครา

ข้อที่ ๕ ทรงผมนักเรียนหญิง

ทรงผมนักเรียนหญิง ให้ไว้ผมสั้นหรือผมยาวได้ โดยความยาวของผมสั้นวัดจากติ่งหูลงมาถึงปลายคางตัดตรง ส่วนกรณีผมยาวให้รวบผมเรียบร้อยไว้กึ่งกลางด้านหลังของศีรษะ ความยาวปลายผมเมื่อรวบผมแล้วต้องยาวไม่เกินกึ่งกลางหลังของนักเรียน ผูกโบว์สีกรมท่าตามแบบที่โรงเรียนกำหนดเท่านั้น ทั้งนี้ ไม่อนุญาตให้ไว้ผมม้า ตัดผมต่อผม ซอย ถักเปียรอบศีรษะ ทำสีผม หรือตกแต่งทรงผมทุกกรณีและไม่ใช้เครื่องประดับทรงผมทุกชนิด ยกเว้น กิ๊บธรรมดาสีดำเท่านั้น

ด้านหน้า



ด้านหลัง



ด้านข้าง (ซ้าย - ขวา)



ด้านหน้า



ด้านหลัง



ด้านข้าง (ซ้าย - ขวา)

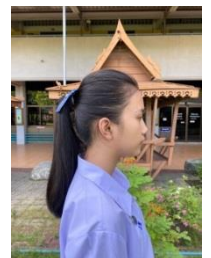

ข้อที่ ๖ กระเป๋าหนังสือ นักเรียนทุกคนต้องมีกระเป๋าใส่หนังสือเรียน เป็นกระเป๋าตามแบบที่

โรงเรียนกำหนด และไม่วาด ระบายสี ติดหรือประดับตกแต่งลวดลายใด ๆ บนกระเป๋า

ข้อที่ ๗ ห้ามใช้เครื่องสำอาง เครื่องประดับ และการตกแต่งร่างกาย ห้ามนักเรียนตกแต่ง

ร่างกายด้วยเครื่องสำอาง หรือเครื่องประดับสิ่งแปลกปลอมใดๆ (การสักยันต์

การเจาะลิ้น เจาะหู เจาะสะดือ) และห้ามนำอุปกรณ์เพื่อการเสริมความงามทุกชนิด

มาโรงเรียน หรือตกแต่งเครื่องแบบนักเรียน ยกเว้น

- เข้าร่วมกิจกรรมของทางโรงเรียน/ชุมชน
- นาฬิกาข้อมือที่มีลายสุภาพ
- นักเรียนหญิงสามารถใส่ต่างหูได้ข้างละ ๑ อัน โดยเป็นแบบห่วงเงิน ขนาดเส้นผ่าศูนย์กลาง ๑.๕ ซม.

ข้อที่ ๘ การแต่งกายมาโรงเรียนตามโอกาสต่าง ๆ

๘.๑ การแต่งกายชุมนุมกิจกรรม ให้เป็นไปตามกฎเกณฑ์ข้อกำหนดของชุมนุมกิจกรรมนั้นๆ

๘.๒ เครื่องแบบพลศึกษา

(๑) กางเกง ใช้กางเกงวอร์มสีกรมท่าตามแบบของโรงเรียนวัดไร่ขิงวิทยา

(๒) เสื้อ ทั้งชาย-หญิง ทุกระดับชั้น ใช้เสื้อสีฟ้าตามแบบของโรงเรียนวัดไร่ขิงวิทยา

ปักชื่อ-นามสกุลที่อกเสื้อด้านขวา ขนาด ๐.๕ ซม. ด้วยไหมสีน้ำเงินและชั้นมัธยมศึกษาตอนต้น ปักดาวเหนือชื่อ-นามสกุล ด้วยไหมหรือด้ายสีน้ำเงินเข้ม ดังนี้

ม.๑ ปัก ๑ ดาว

ม.๒ ปัก ๒ ดาว

ม.๓ ปัก ๓ ดาว

ชั้นมัธยมศึกษาตอนปลายปักดาวเหนือชื่อ-นามสกุล ด้วยไหมหรือด้ายสีน้ำเงินเข้ม ดังนี้

ม.๔ ปัก ๑ ดาว

ม.๕ ปัก ๒ ดาว

ม.๖ ปัก ๓ ดาว

(๓) รองเท้า นักเรียนชาย ชั้นมัธยมศึกษาตอนต้น ใช้รองเท้าน้ำตาล ถูงเท้าสี

น้ำตาล นักเรียนชายชั้นมัธยมศึกษาตอนปลาย ใช้รองเท้าสีดำ ถูงเท้าสีขาว

เหมือนเครื่องแบบนักเรียน นักเรียนหญิงทุกระดับชั้นใช้รองเท้าผ้าใบสีขาว

ไม่มีลวดลายหรือแถบสีใด ๆ และถูงเท้าสีขาว

ข้อที่ ๙ นักเรียนที่มาติดต่อกับโรงเรียนทุกกรณี ไม่ว่าจะในวันเปิดทำการสอนปกติ

หรือวันหยุด จะต้องแต่งเครื่องแบบนักเรียนให้เรียบร้อย ถูกต้อง

ข้อที่ ๑๐ นักเรียนทุกคนต้องนำหนังสือเรียน สมุด และอุปกรณ์การเรียนอื่นตามตารางเรียน

ใส่กระเป๋าตามแบบของโรงเรียนวัดไร่ขิงวิทยา มาโรงเรียนทุกวัน ห้ามนำสิ่งค้างไว้

ในโรงเรียน โดยสมุดและกระดาษรายงานต้องมีตราโรงเรียนวัดไร่ขิงวิทยาตามแบบ

ที่กำหนดเท่านั้น

รูปตัวอย่างเครื่องแต่งกายชั้นมัธยมศึกษาตอนต้น



รูปตัวอย่างเครื่องแต่งกายชั้นมัธยมศึกษาตอนปลาย



เครื่องแต่งกายชุดพลศึกษา
ชั้นมัธยมศึกษาตอนต้น และมัธยมศึกษาตอนปลาย

มัธยมศึกษาตอนต้น ปักชื่อด้านขวา
ปักดาวเหนือชื่อนักเรียน



มัธยมศึกษาตอนต้น ปักชื่อด้านขวา
ปักดาวที่ปักด้านขวา



เครื่องแบบลูกเสือ เนตรนารี และยุวกาชาด
ให้เป็นไปตามที่กระทรวงศึกษาธิการกำหนด

