

ระบบสำรวจแนว ความสามารถ พิเศษ ด้วยระบบอิเล็กทรอนิกส์

สำนักวิชาการและมาตรฐานการศึกษา สพฐ.

นักเรียน

คู่มือการใช้งาน

สำหรับนักเรียน

ระบบสำรวจแนวความสามารถพิเศษ
ด้วยระบบอิเล็กทรอนิกส์

สำนักวิชาการและมาตรฐานการศึกษา สพฐ.

คำนำ PREFACE

ยุทธศาสตร์ชาติ (พ.ศ. 2561 – พ.ศ. 2580) ด้านการพัฒนาและเสริมสร้างศักยภาพทรัพยากรมนุษย์ ได้กำหนดเป้าหมายให้คนไทยเป็นคนดี คนเก่ง มีคุณภาพ พร้อมสำหรับวิถีชีวิตในศตวรรษที่ 21 และการสร้างสภาพแวดล้อมที่เอื้อและสนับสนุนต่อการพัฒนาคนตลอดช่วงชีวิต ประกอบกับแผนแม่บทภายใต้ยุทธศาสตร์ชาติ ประเด็นที่ 12 ด้านการพัฒนาและเสริมสร้างศักยภาพทรัพยากรมนุษย์ การพัฒนาการเรียนรู้ กระทรวงศึกษาธิการ ต้องปฏิรูปกระบวนการเรียนรู้ที่ตอบสนองต่อการเปลี่ยนแปลงในศตวรรษที่ 21 และการตระหนักถึงหุบปัญหาของมนุษย์ที่หลากหลาย รวมทั้งมติคณะรัฐมนตรี เมื่อวันที่ 3 ธันวาคม 2562 เห็นชอบการปรับแผนการปฏิรูปประเทศให้สอดคล้องกับการพัฒนาผู้มีความสามารถพิเศษ

สำนักงานคณะกรรมการการศึกษาขั้นพื้นฐานตระหนักถึงความสำคัญของการพัฒนาผู้มีความสามารถพิเศษ ซึ่งจะส่งผลให้เกิดการพัฒนาทรัพยากรที่มีคุณค่าต่อประเทศชาติในอนาคต จึงได้ดำเนินการ พัฒนาระบบสำรวจแววความสามารถพิเศษ ด้วยระบบอิเล็กทรอนิกส์ เพื่อเป็นเครื่องมือสำหรับครูที่จะนำไปใช้ในการคัดกรอง วิเคราะห์ และวินิจฉัยผู้เรียนรายบุคคล และได้จัดทำ “คู่มือการใช้ระบบสำรวจแววความสามารถพิเศษ ด้วยระบบอิเล็กทรอนิกส์” เพื่อใช้เป็นคู่มือในการใช้งานระบบดังกล่าว ซึ่งข้อมูลที่ได้จากการสำรวจแววความสามารถพิเศษของนักเรียน ถือเป็นข้อมูลที่จะช่วยให้ครูนำไปออกแบบการจัดการเรียนรู้ที่เหมาะสม และตอบสนองความต้องการ ความถนัด ความสนใจ และวิธีการเรียนรู้ของผู้เรียนแต่ละคน สำนักงานคณะกรรมการการศึกษาขั้นพื้นฐานหวังเป็นอย่างยิ่งว่า เอกสารฉบับนี้จะเป็นประโยชน์ต่อการใช้งานระบบสำรวจแววความสามารถพิเศษ และนำข้อมูลจากการสำรวจแววฯ ไปออกแบบการจัดการเรียนรู้ การจัดกิจกรรมพัฒนาผู้เรียน ตลอดจนการจัดกิจกรรมเสริมทักษะทั้งในและนอกโรงเรียน เพื่อพัฒนาผู้เรียนให้เป็นคนดี คนเก่ง เป็นสุข เป็นพลเมืองไทย และพลโลกที่มีคุณค่าต่อไป

สารบัญ

CONTENTS

ขั้นตอนการใช้งานสำหรับผู้ใช้งาน.....	1
การเริ่มต้นใช้งานและเข้าสู่ระบบสำหรับนักเรียน.....	2
การทำแบบสำรวจแววความสามารถพิเศษขั้นต้น.....	3
การทำแบบสำรวจแววความสามารถพิเศษเฉพาะด้าน.....	5
การพิมพ์รายงาน.....	8
การออกจากระบบ.....	9

ระบบสำรวจแนว
ความสามารถ
พิเศษ
ด้วยระบบอิเล็กทรอนิกส์
สำนักงานคณะกรรมการการศึกษา
สพฐ.

การใช้งานระบบสำรวจแนวความสามารถพิเศษ ด้วยระบบอิเล็กทรอนิกส์ สำนักวิชาการและมาตรฐานการศึกษา สพฐ. สำหรับนักเรียน

นักเรียน

นักเรียนเข้าสู่ระบบสำรวจ
แนวความสามารถพิเศษฯ

นักเรียนทำแบบสำรวจฯ
รายด้าน

สามารถพิมพ์ผลการสำรวจแนว
ความสามารถพิเศษให้นักเรียนได้

2

4

นักเรียนทำแบบสำรวจฯ ขั้นต้น

- หากพบแนวความสามารถเฉพาะด้าน ให้ไปสู่ขั้นตอนที่ 3
- หากไม่พบแนวฯ ด้านใดเลย ให้ไปสู่ขั้นตอนที่ 4

แสดงผลงานผล
การสำรวจแนว 8 ด้าน

คู่มือการใช้งานระบบสำรวจแนวความสามารถพิเศษ ด้วยระบบอิเล็กทรอนิกส์
สำนักวิชาการและมาตรฐานการศึกษา สพฐ.
สำหรับนักเรียน

ขั้นตอนการใช้งานสำหรับผู้ใช้งาน

1 กรอกข้อมูลเพื่อเข้าสู่ระบบ

2 ทำแบบสำรวจความสามารถพิเศษขั้นต้น

3 ทำแบบสำรวจแนวความสามารถพิเศษเฉพาะด้าน

4 พิมพ์รายงานเพื่อดูข้อมูลความสนใจของนักเรียน

บทบาทนักเรียน

ทำแบบสำรวจฯ ขั้นต้น
(หากพบแนว) ทำแบบสำรวจฯ รายด้าน
ดูรายงานผลการสำรวจแนว พิมพ์ รายงาน

นักเรียน

การเริ่มต้นใช้งานและเข้าสู่ระบบสำหรับนักเรียน

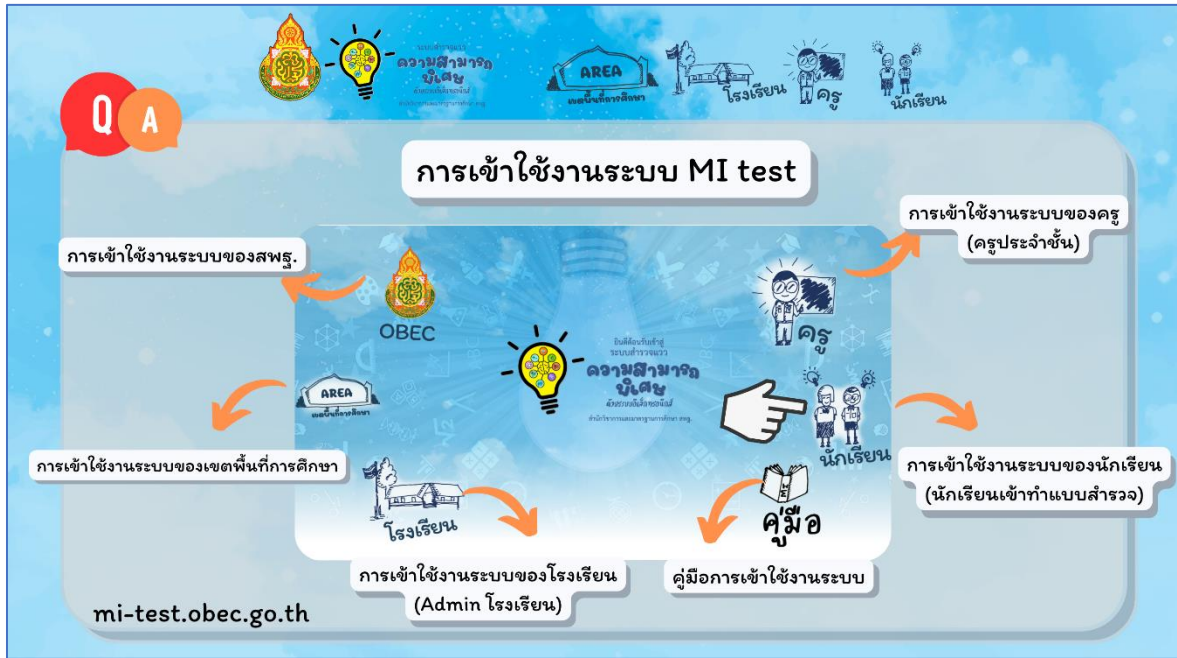

นักเรียนสามารถเข้าสู่ระบบสำรวจแวความสามารถพิเศษ ด้วยระบบอิเล็กทรอนิกส์ได้โดยการพิมพ์ Link URL : <https://mi-test.obec.go.th/> ที่ช่องของ Address Bar บน Web Browser แล้วคลิกที่ปุ่ม **นักเรียน** ระบบจะนำเข้าสู่การลงชื่อเข้าใช้งานระบบ โดยขั้นตอนการเข้าสู่ระบบมีดังนี้

ในการเข้าใช้งานระบบสำรวจแวความสามารถพิเศษ ด้วยระบบอิเล็กทรอนิกส์ นักเรียนจำเป็นต้องกรอกข้อมูลเพื่อเข้าสู่ระบบ โดยกรอกข้อมูล ดังนี้

- 1) ช่อง ชื่อผู้ใช้งาน ให้นักเรียนกรอก **“เลขบัตรประจำตัวประชาชนของนักเรียน”**
- 2) ช่อง รหัสผ่าน ให้นักเรียนกรอก **“1234”**

การทำแบบสำรวจแวความสามารถพิเศษขั้นต้น

1. เมื่อเข้าสู่ระบบได้แล้วนักเรียนจะเห็นหน้าต่างข้อมูลของนักเรียน และปุ่มทำแบบสำรวจแวความสามารถพิเศษขั้นต้น ให้นักเรียนคลิกที่ปุ่ม “ทำแบบสำรวจแวความสามารถพิเศษขั้นต้น” เพื่อทำแบบสำรวจแว

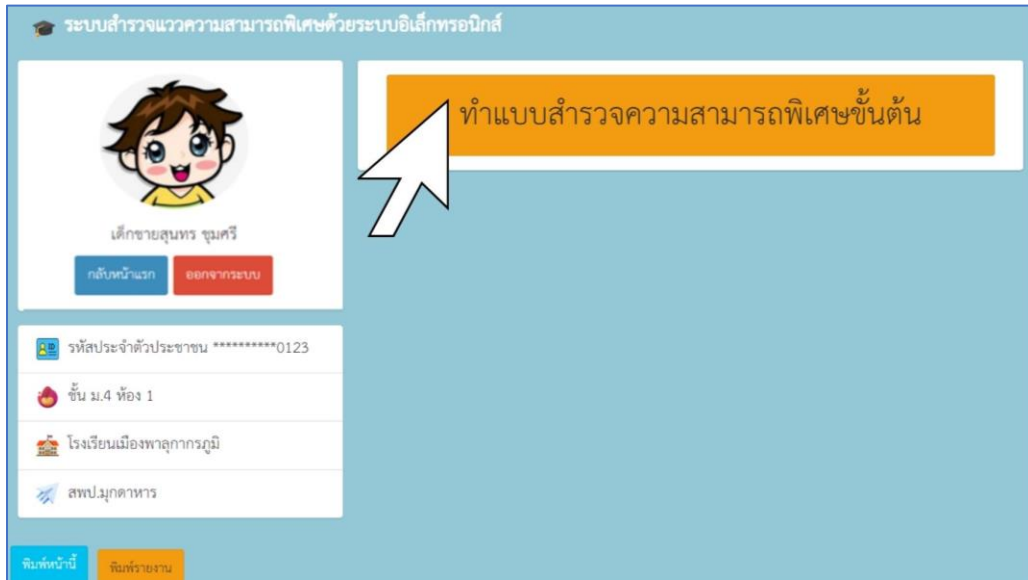

2. เมื่อคลิกที่ปุ่ม “ทำแบบสำรวจแวความสามารถพิเศษขั้นต้น” นักเรียนจะสามารถทำแบบสำรวจแวความสามารถพิเศษขั้นต้นได้ หน้าจอจะแสดงคำถามขึ้นมาให้ดังรูป

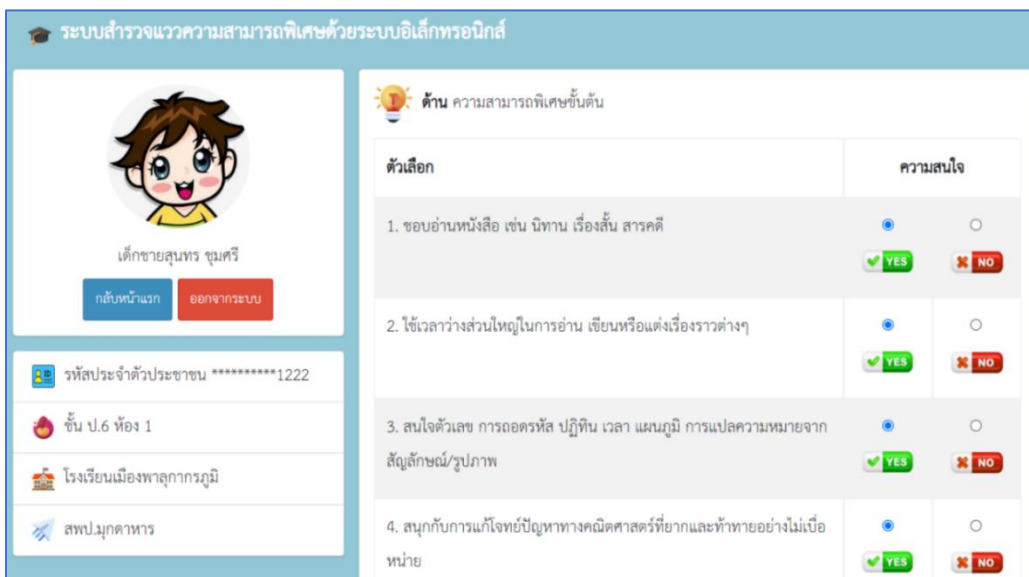

3. เมื่อนักเรียนทำแบบสำรวจแววขั้นต้นครบทุกข้อแล้ว ให้นักเรียนคลิกที่ปุ่ม “บันทึกข้อมูล” เพื่อให้ระบบทำการประมวลผลสำรวจแววความสามารถพิเศษขั้นต้นของนักเรียน

54. มีความมุ่งมั่นในการค้นหาคำตอบในสิ่งที่สนใจโดยไม่เลิกรา	<input type="radio"/>	<input checked="" type="radio"/>
	<input checked="" type="checkbox"/> YES	<input checked="" type="checkbox"/> NO
55. ถ้าให้ทำงานที่ตนสนใจ จะอดทนทำได้นาน และมีความพยายามที่จะทำงานจนสำเร็จ และหลังจากที่ทำเสร็จแล้วจะคิดสร้างงานขึ้นไป	<input type="radio"/>	<input checked="" type="radio"/>
	<input checked="" type="checkbox"/> YES	<input checked="" type="checkbox"/> NO
56. มีสมาธิมาก ถ้าทำงานที่ตนสนใจ	<input type="radio"/>	<input checked="" type="radio"/>
	<input checked="" type="checkbox"/> YES	<input checked="" type="checkbox"/> NO

บันทึกข้อมูล

4. เมื่อนักเรียนกดบันทึกข้อมูลแล้ว นักเรียนก็จะเจอหน้าต่างแสดงความยินดีกับนักเรียน และระบบจะกลับหน้าแรกโดยอัตโนมัติ

ระบบสำรวจแววความสามารถพิเศษด้วยระบบอิเล็กทรอนิกส์

เด็กชายสุนทร ชุมศรี

ออกจากระบบ

ความสามารถพิเศษหุปัญญาของตนเอง

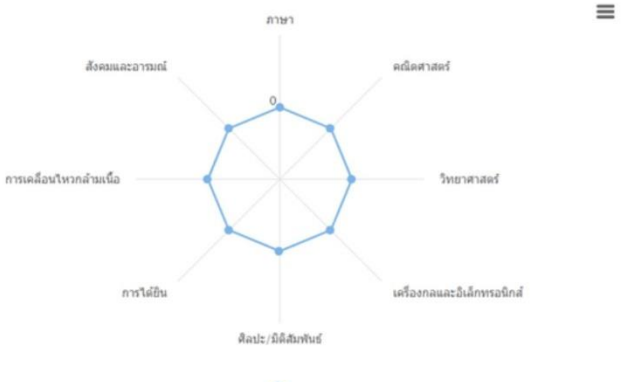

Highcharts.com

การทำแบบสำรวจแวความสามารถพิเศษเฉพาะด้าน

1. เมื่อนักเรียนกดบันทึกข้อมูลจากการทำแบบสำรวจแวฯ ขึ้นต้นแล้ว จะเจอหน้าต่างแสดงความยินดีกับนักเรียน และระบบจะกลับหน้าแรกโดยอัตโนมัติ ระบบจะแสดงแวความสามารถพิเศษขั้นต้นของนักเรียน และแวความสามารถพิเศษเฉพาะด้าน (ถ้ามีแวความสามารถพิเศษในด้านใด ข้อมูลความสนใจจะขึ้นสีเข้ม)

***หมายเหตุ** หากนักเรียนทำแบบสำรวจแวความสามารถพิเศษขั้นต้นแล้ว

ไม่ผ่านเกณฑ์ (ข้อมูลความสนใจจะไม่ขึ้นสีเข้ม)

ระบบจะไม่ให้นักเรียนทำการสำรวจแวความสามารถพิเศษเฉพาะด้าน ดังภาพ

2. ให้นักเรียนกดทำแบบสำรวจแวວความสามารถพิเศษเฉพาะด้านที่ปรากฏ (ด้านที่ขึ้นสีเข้ม) เมื่อทำการสำรวจแวວฯ เฉพาะด้านเรียบร้อยแล้ว คลิกที่ปุ่ม “บันทึกข้อมูล” ** นักเรียนสามารถทำแบบสำรวจแวວฯ ในแต่ละด้านได้เพียงครั้งเดียว** (นักเรียนแต่ละคนจะมีแวວความสามารถพิเศษเฉพาะด้านที่ไม่เหมือนกัน ขอให้นักเรียนคลิกเข้าไปทำแบบสำรวจแวວเฉพาะด้านที่ปรากฏสีเข้มให้ครบทุกด้านที่ปรากฏสีเข้ม)

ตัวเลือก	ความสนใจ
1. ชอบฟังนิทาน หรือเรื่องเล่า	<input type="radio"/> YES <input checked="" type="radio"/> NO
2. ชอบอ่านหนังสือ เช่น นิทาน เรื่องสั้น สารคดี	<input type="radio"/> YES <input checked="" type="radio"/> NO
3. สนใจเขียนหนังสือก่อนเด็กวัยเดียวกัน	<input type="radio"/> YES <input checked="" type="radio"/> NO
46. ติดตามหรือเข้าร่วมกิจกรรมทางภาษาอย่างสม่ำเสมอเพื่อสร้างสรรค้งานด้านภาษา	<input type="radio"/> YES <input checked="" type="radio"/> NO
47. มุ่งมั่นสร้างผลงานทางภาษาได้อย่างหนึ่งหรือหลายอย่างออกมาต่อเนื่อง เช่น การแต่งโคลง ฉันท์ กาพย์ กลอน เรื่องสั้นการเขียนคำขวัญ การเขียนเรียงความ	<input type="radio"/> YES <input checked="" type="radio"/> NO
48. มานะ มุ่งมั่นในการทำงานด้านภาษาให้สำเร็จสูงกว่าเด็กในวัยเดียวกัน	<input type="radio"/> YES <input checked="" type="radio"/> NO

ระบบสำรวจความสามารถพิเศษด้วยระบบอิเล็กทรอนิกส์ Version 1.2 Copyright © 2021 พัฒนาระบบโดย TEAM All rights reserved.

***หมายเหตุ :** หากนักเรียนทำแบบสำรวจแวວฯ ผิด แล้วทำการบันทึกข้อมูลไปแล้ว นักเรียนสามารถขอความช่วยเหลือจากครูประจำชั้น ให้ทำการ “ล้างข้อมูล” การทำแบบสำรวจแวວฯ ของนักเรียนได้ และนักเรียนจะได้เริ่มทำแบบสำรวจแวວฯ ใหม่ตั้งแต่ขั้นต้น

3. เมื่อกดบันทึกข้อมูลแล้ว ผลการทำแบบสำรวจแววฯ แต่ละด้านก็จะปรากฏในหน้าหลักของนักเรียน
ข้อสังเกต : หากนักเรียนทำแบบสำรวจแววเฉพาะด้านและคลิกที่ปุ่มบันทึกข้อมูลเรียบร้อยแล้ว “สีที่เข้มอยู่ จะจางเป็นสีเทาและมีสัญลักษณ์รูปดาวขึ้นมา”

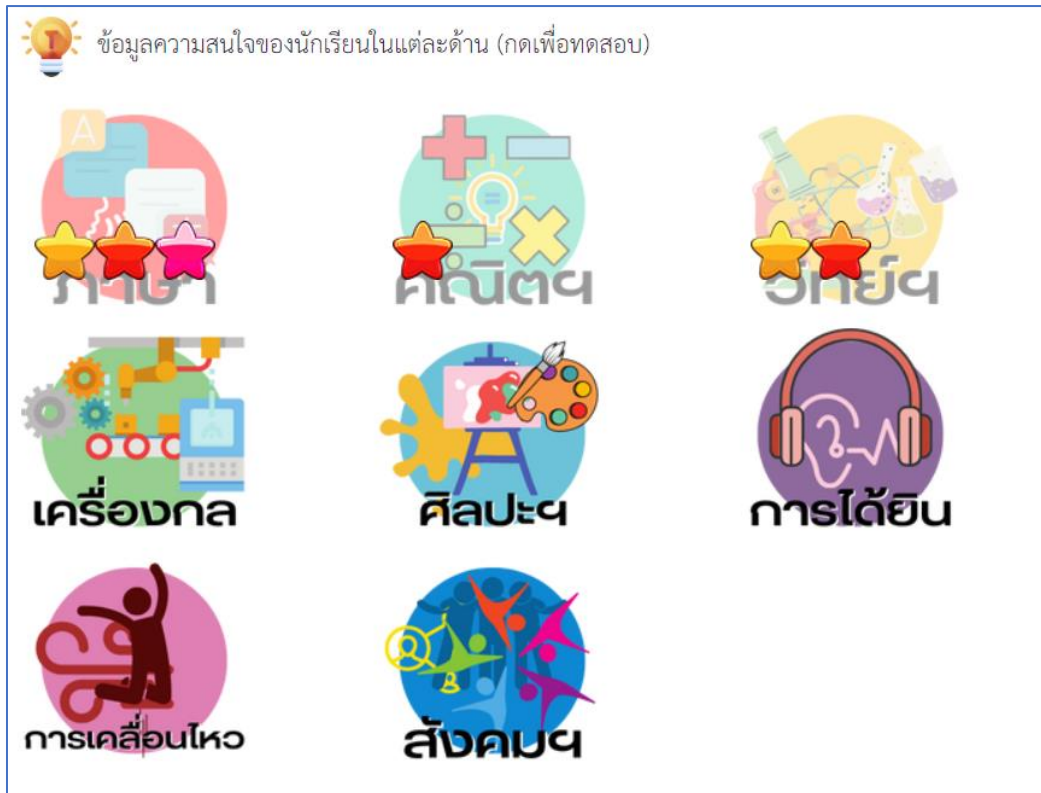

★ หมายถึง นักเรียนมีความสนใจและความสามารถในด้านนั้น หากได้รับการส่งเสริมในอนาคตอาจมีความสามารถพิเศษในด้านนั้น (คะแนนรวมทุกข้อผ่านเกณฑ์ (ผ่าน 50%))

★ หมายถึง นักเรียนมีความชอบ มีความสนใจ แต่ยังไม่ถือว่าเป็นแววความสามารถพิเศษ (คะแนนรวมองค์ประกอบด้านความชอบ ความสนใจ ผ่านเกณฑ์ (ผ่าน 50%) แต่คะแนนรวมองค์ประกอบความสามารถเฉพาะด้านไม่ผ่านเกณฑ์)

★ หมายถึง นักเรียนมีความสามารถเฉพาะด้าน แต่ยังไม่ถือว่าเป็นแววความสามารถพิเศษ (คะแนนรวมองค์ประกอบด้านความสามารถเฉพาะด้าน ผ่านเกณฑ์ (ผ่าน 50%) แต่คะแนนรวมองค์ประกอบความชอบ ความสนใจไม่ผ่านเกณฑ์)

หากมีดาวขึ้นครบทั้ง 3 สี หมายความว่า **นักเรียนมีแววความสามารถพิเศษ** (คะแนนผ่านเกณฑ์ทั้งหมด ดังนี้ 1. คะแนนรวมทุกข้อผ่านเกณฑ์ (ผ่าน 50%) 2. คะแนนรวมองค์ประกอบด้านความชอบ ความสนใจ ผ่านเกณฑ์ (ผ่าน 50%) 3. คะแนนรวมองค์ประกอบความสามารถเฉพาะด้านผ่านเกณฑ์ (ผ่าน 50%))

การพิมพ์รายงาน

นักเรียนสามารถกดปุ่ม **พิมพ์รายงาน** เพื่อดูข้อมูลความสนใจของนักเรียนในแต่ละด้าน และแววความสามารถพิเศษของตนเองได้

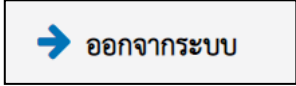

การออกจากระบบ

คลิก  **ออกจากระบบ** เมื่อทำงานเรียบร้อยแล้ว หรือเมื่อต้องการออกจากระบบ

ระบบจะกลับคืนสู่หน้าระบบหลัก <https://mi-test.obec.go.th/>

คณะทำงานพัฒนาระบบสำรวจแววความสามารถพิเศษ ด้วยระบบอิเล็กทรอนิกส์

นายศุภศิษฏ์ พิทยศักดิ์	ผู้อำนวยการกลุ่มส่งเสริมการศึกษาทางไกลฯ สำนักงานเขตพื้นที่การศึกษาประถมศึกษาชัยภูมิ เขต 3
นายศาสตรา แสงชาติ	ผู้อำนวยการกลุ่มส่งเสริมการศึกษาทางไกลฯ สำนักงานเขตพื้นที่การศึกษาประถมศึกษายโสธร เขต 1
นายสัมพันธ์ พันธุ์พิมพ์	ผู้อำนวยการกลุ่มส่งเสริมการศึกษาทางไกลฯ สำนักงานเขตพื้นที่การศึกษาประถมศึกษาหนองคาย เขต 2
นายสุรชัย โพธิ์คำ	ศึกษานิเทศก์ชำนาญการพิเศษ สำนักงานเขตพื้นที่การศึกษาประถมศึกษาบึงกาฬ
นายอดิสร ก้อนคำ	ศึกษานิเทศก์ชำนาญการ สำนักงานเขตพื้นที่การศึกษาประถมศึกษามุกดาหาร
นายศาสตรา เพียงงาม	ผู้อำนวยการโรงเรียนสมเด็จพระศรีนครินทร์ราชบรมราชชนนี 84 พรรษา สำนักงานเขตพื้นที่การศึกษาประถมศึกษามุกดาหาร
นายวุฒิชัย โลนนท์	ผู้อำนวยการโรงเรียนป่าแลวหลวงวิทยา สำนักงานเขตพื้นที่การศึกษาประถมศึกษาน่าน เขต 1
นายอภิศร ทิพเสนา	ผู้อำนวยการโรงเรียนบ้านโนนสวรรค์ สำนักงานเขตพื้นที่การศึกษาประถมศึกษาหนองคาย เขต 2
นายไพบุลย์ โสภากุล	ผู้อำนวยการโรงเรียนบ้านนาทับไฮ สำนักงานเขตพื้นที่การศึกษาประถมศึกษาหนองคาย เขต 2
นายวีระ โพธิ์รุชา	ผู้อำนวยการโรงเรียนบ้านนาเพียงใหญ่ สำนักงานเขตพื้นที่การศึกษาประถมศึกษาหนองคาย เขต 2
นายชยพล ไชษิต	ผู้อำนวยการโรงเรียนบ้านใหม่ สำนักงานเขตพื้นที่การศึกษาประถมศึกษาหนองคาย เขต 2
นายสุรศักดิ์ นมัสโก	รองผู้อำนวยการโรงเรียนเวทีราษฎร์บำรุง สำนักงานเขตพื้นที่การศึกษาประถมศึกษาหนองคาย เขต 2
นายวรินทร์พงษ์ สุวรรณไตร	ครูชำนาญการพิเศษ โรงเรียนบ้านโคกกลาง สำนักงานเขตพื้นที่การศึกษาประถมศึกษาหนองคาย เขต 2
นายสุเจน ปานจันทร์	ครูชำนาญการ โรงเรียนสตรีพิบูลย์ สำนักงานเขตพื้นที่การศึกษามัธยมศึกษาพัทลุง
นายกิตติพงษ์ บุษากุล	ครู โรงเรียนหมู่บ้านตัวอย่าง สำนักงานเขตพื้นที่การศึกษาประถมศึกษาหนองคาย เขต 2

เอกสารคู่มือ โครงการ

การใช้งานระบบสำรวจแววความสามารถพิเศษ ด้วยระบบอิเล็กทรอนิกส์ สำหรับนักเรียน
“ส่งเสริมและพัฒนาศักยภาพตามพหุปัญญาในระดับการศึกษาขั้นพื้นฐาน”

ที่ปรึกษาโครงการ

ดร.อัมพร พินะสา

เลขาธิการคณะกรรมการการศึกษาขั้นพื้นฐาน

ดร.เกศทิพย์ ศุภวานิช

รองเลขาธิการคณะกรรมการการศึกษาขั้นพื้นฐาน

ดร.วิษณุ ทรัพย์สมบัติ

ผู้อำนวยการสำนักวิชาการและมาตรฐานการศึกษา

บรรณาธิการ

ดร.โชติมา หนูพริก

ผู้อำนวยการกลุ่มพัฒนาการศึกษาสำหรับผู้มีความสามารถพิเศษ
สำนักวิชาการและมาตรฐานการศึกษา

นายเอกสิทธิ์ ปิยะแสงทอง

นักวิชาการศึกษาชำนาญการ

นางสาวอรุษา นุชเหลือบ

นักวิชาการศึกษาปฏิบัติกร
สำนักวิชาการและมาตรฐานการศึกษา

นางสาวพิบูลขวัญ เทพนะ

นักวิชาการศึกษาปฏิบัติกร
สำนักวิชาการและมาตรฐานการศึกษา

ส.ต.ต.ธีระวุฒิ บุญแบบ

ผู้อำนวยการโรงเรียนบึงคำวิทยาคม
สำนักงานเขตพื้นที่การศึกษามัธยมศึกษาศรีสะเกษ ยโสธร

นางผการัตน์ บุญแบบ

ผู้อำนวยการโรงเรียนบ้านช่องเม็ก
สำนักงานเขตพื้นที่การศึกษาประถมศึกษายโสธร เขต 2

นายวิษณุพงษ์ สุขบัติ

ผู้อำนวยการโรงเรียนบ้านบุงคำ
สำนักงานเขตพื้นที่การศึกษาประถมศึกษายโสธร เขต 2

นายสุปรีชา นาชัยฤทธิ์

ผู้อำนวยการโรงเรียนบ้านหนองลุมพุก
สำนักงานเขตพื้นที่การศึกษาประถมศึกษายโสธร เขต 2

นางปิยะภรณ์ ปิยะแสงทอง

ศึกษานิเทศก์ชำนาญการพิเศษ
สำนักงานเขตพื้นที่การศึกษาประถมศึกษาอุบลราชธานี เขต 1

นายสุนทร ชุมศรี

ครู โรงเรียนเมืองพาลูกากรภูมิ
สำนักงานเขตพื้นที่การศึกษาประถมศึกษามุกดาหาร

นายทัศนะ คล่องดี

ครู โรงเรียนบ้านชะโนด 1
สำนักงานเขตพื้นที่การศึกษาประถมศึกษามุกดาหาร

นายฐิติพันธ์ หลานเศรษฐา

ครู โรงเรียนบ้านหนองยาง
สำนักงานเขตพื้นที่การศึกษาประถมศึกษามุกดาหาร

นายทรัพย์สถิต นาคดี

ครูผู้ช่วย โรงเรียนบ้านหนองหล่มหนองเหล่า
สำนักงานเขตพื้นที่การศึกษาประถมศึกษาอุบลราชธานี เขต 1

ติดต่อสอบถาม

0 2288 5769

สำนักวิชาการและมาตรฐานการศึกษา

สำนักงานคณะกรรมการการศึกษาขั้นพื้นฐาน

กระทรวงศึกษาธิการ เลขที่ 319 ถนนราชดำเนินนอก

แขวงดุสิต เขตดุสิต กรุงเทพมหานคร 10300

ระบบสำรวจแนว
ความสามารถ
พิเศษ
ด้วยระบบอิเล็กทรอนิกส์

สำนักวิชาการและมาตรฐานการศึกษา สพฐ.