



รายงานผลการบริหาร และพัฒนาทรัพยากรบุคคลประจำปี

โรงเรียนพรตพิทยพยัต

สำนักงานเขตพื้นที่การศึกษามัธยมศึกษากรุงเทพมหานคร เขต 2
สำนักงานคณะกรรมการการศึกษาขั้นพื้นฐาน

019 รายงานผลการบริหารและพัฒนาทรัพยากรบุคคลประจำปี

(๑) กิจกรรมกลุ่มบริหารงานบุคคล

สรุปยอดการขอใช้งบประมาณ โครงการตามแผนปฏิบัติการประจำปีงบประมาณ 2566 แยกตามกลุ่มบริหาร (ตั้งแต่ 1 ตุลาคม 2565 - 30 กันยายน 2566)						
3.กลุ่มบริหารงานบุคคล						
		งบประมาณที่ได้รับจัดสรร	เงินอุดหนุน(รายหัว)	566,160		
			เงินรายได้ระดมทรัพย์	5,190,240		
			รวม	5,756,400		
ที่	ลำดับกิจกรรม	โครงการ/กิจกรรม	งบ ประมาณ			ผู้รับผิดชอบ โครงการ/ กิจกรรม
			รายหัว		รายได้(บาท)	
			สนับสนุนเรียนฟรี	ระดมทรัพย์		
กลุ่มบริหารงานบุคคล (มี 26 กิจกรรม)						
1	1.10	กิจกรรมพัฒนาระบบดูแลช่วยเหลือนักเรียน	15,000			ว่าที่ ร.ต.หญิงพัชรินทร์
2	1.11	กิจกรรมสภานักเรียน	10,000			นางสาวชญาภา
3	1.12	กิจกรรมอบรมผู้นำนักเรียน				นายบุญกุล
4	1.13	กิจกรรมคู่มือนักเรียนชั้นมัธยมศึกษาปีที่ 1 และ 4			61,440	นางสาวประภัสสร
5	1.14	กิจกรรมปฐมนิเทศนักเรียนเข้าใหม่ชั้น ม.1 และ ม.4				นายพิพัฒน์
6	1.15	กิจกรรมปัจฉิมนิเทศนักเรียนจบช่วงชั้น ม.3 และ ม.6	30,000			นางสาวสุพรรณิ
7	1.16	กิจกรรมวันเฉลิมพระชนมพรรษาพระบรมราชินี	12,000			นายบุญกุล
8	1.17	กิจกรรมวันไหว้ครู	10,000			นายอาคม
9	1.18	กิจกรรมวันเฉลิมพระชนมพรรษาพระบาทสมเด็จพระเจ้าอยู่หัว	12,000			นางสาวสุพรรณิ
10	1.19	กิจกรรมพรดสัมพันธ์	72,000			นายอาคม
11	1.20	กิจกรรมวันเฉลิมพระชนมพรรษาสมเด็จพระนางเจ้าสิริกิติ์ พระบรมราชินีนาถพระบรมราชชนนีพันปีหลวง	12,000			นางสาววีรังศ์
12	1.21	กิจกรรมกษัตริย์นาสุรณ น้อมบูชาครู				นางสาวปิยวรรณ
13	1.22	กิจกรรมห้องเรียนคุณธรรม	10,000			นายชาติ
14	1.23	กิจกรรมวันสำคัญทางพระพุทธศาสนา	15,000			นายวีรธรณ์
15	1.24	กิจกรรมโรงเรียนสีเขียวปลอดภัยและอบายมุข	9,000			นายยุทธชัย
16	1.28	กิจกรรมที่ระลึกประดับเข็มพระมหาพิชัยมงกุฎ (ขออนุมัติเก็บจากนักเรียน)				นายกวัก
17	5.05	กิจกรรมประชุมครูประจำเดือน				นางสาวสมฤดี
18	5.06	กิจกรรมอบรมศึกษาดูงาน				นางสาวกนกวรรณ
19	5.07	กิจกรรมพัฒนาครูและบุคลากรทางการศึกษาให้มีศักยภาพ	60,000			นางสาวภัทราภรณ์
20	5.08	กิจกรรมอบรมพัฒนาครูด้านระบบดูแลช่วยเหลือนักเรียน	10,000			นายทินวัฒน์
21	5.09	กิจกรรมกีฬาสหวิทยาเขตวิบูลย์				นางสาววิชญาภา
22	5.10	กิจกรรมการพัฒนาและเตรียมความพร้อมอย่างเข้มครมผู้ช่วย	40,000			นางสุรินทร์ภรณ์
23	5.11	กิจกรรมส่งเสริมสนับสนุนครูให้มี/เลื่อนวิทยฐานะ	40,000			นางสาวพรรณิ
24	5.12	กิจกรรมจ้างครูเชี่ยวชาญเฉพาะสาขาและค่าจ้างบุคลากรที่ปฏิบัติงานในสถานศึกษา			4,377,600	ว่าที่ ร.ต.หญิงพัชรินทร์
25	5.13	กิจกรรมเพชรแห่งพรต	2,660			นางสาววีรังศ์
26	6.43	กิจกรรมประชุมคณะกรรมการสถานศึกษาขั้นพื้นฐาน				นางสาวกนกวรรณ
27	6.44	กิจกรรมจัดหาวัสดุครุภัณฑ์สำนักงานบริหารงานบุคคลและงานกิจการนักเรียน	180,000			นางสาวกนกวรรณ
28	6.45	กิจกรรมประชุมผู้ปกครอง ภาคเรียนที่ 2/2565 และ 1/2566			60,000	นางสาวประภัสสร
29	6.46	กิจกรรมเครือข่ายผู้ปกครอง	6,500			นายมนตรี
30	7.10	กิจกรรมระบบดูแลช่วยเหลือนักเรียน (We Tell)			691,200	นายกวัก
31	7.11	กิจกรรมติดตั้งและซ่อมบำรุงกล้องวงจรปิด				นายกวัก
32	1.29	กิจกรรมน้อมวันทาบูชาครู	20,000			
			รวม	566,160	5,190,240	
รวมงบประมาณการจ่าย (บุคคล)					5,756,400	

(๒) ผลการดำเนินงานของแต่ละโครงการ/กิจกรรม



(๓) งบประมาณที่ได้รับจัดสรรและผลการใช้จ่ายงบประมาณแต่ละกิจกรรม

สรุปยอดการขอใช้งบประมาณ โครงการตามแผนปฏิบัติการประจำปีงบประมาณ 2566 แยกตามกลุ่มบริหาร (ตั้งแต่ 1 ตุลาคม 2565 - 30 กันยายน 2566)										
3.กลุ่มบริหารงานบุคคล										
		งบประมาณที่ได้รับจัดสรร	เงินอุดหนุน(รายหัว)		566,160					
			เงินรายได้ระดมทรัพย์		5,190,240					
			รวม		5,756,400					
ที่	ลำดับกิจกรรม	โครงการ/กิจกรรม	งบ ประมาณ			ใช้ไป (อุดหนุนรายหัว)	คงเหลือ (อุดหนุนรายหัว)	ใช้ไป (รายได้)	คงเหลือ (รายได้)	ผู้รับผิดชอบ โครงการ/ กิจกรรม
			อุดหนุน(บาท)		รายได้(บาท)					
			รายหัว	สนับสนุนเรียนฟรี	ระดมทรัพย์					
		กลุ่มบริหารงานบุคคล (มี 26 กิจกรรม)								
1	1.10	กิจกรรมพัฒนาระบบดูแลช่วยเหลือนักเรียน	15,000			12,810.51	2,189.49		ว่าที่ ร.ต.หญิงพัชรินทร์	
2	1.11	กิจกรรมสถานักเรียน	10,000			9,918.90	81.10		นางสาวชญาภา	
3	1.12	กิจกรรมอบรมผู้นำนักเรียน							นายณกุล	
4	1.13	กิจกรรมคู่มือนักเรียนชั้นมัธยมศึกษาปีที่ 1 และ 4			61,440		-	28,000.00	นางสาวประภัสสร	
5	1.14	กิจกรรมปฐมนิเทศนักเรียนเข้าใหม่ชั้น ม.1 และ ม.4							นายพิพัฒน์	
6	1.15	กิจกรรมปัจฉิมนิเทศนักเรียนจบช่วงชั้น ม.3 และ ม.6	30,000			30,000.00	-		นางสาวสุพรรณิ	
7	1.16	กิจกรรมวันเฉลิมพระชนมพรรษาพระบรมราชินี	12,000			11,965.00	35.00		นายณกุล	
8	1.17	กิจกรรมวันไหว้ครู	10,000			10,000.00	-		นายอาคม	
9	1.18	กิจกรรมวันเฉลิมพระชนมพรรษาพระบาทสมเด็จพระเจ้าอยู่หัว	12,000			11,979.16	20.84		นางสาวสุพรรณิ	
10	1.19	กิจกรรมพรตสัมพันธ	72,000			72,000.00	-		นายอาคม	
11	1.20	กิจกรรมวันเฉลิมพระชนมพรรษา สมเด็จพระนางเจ้าสิริกิติ์ พระบรมราชินีนาถ พระบรมราชชนนีพันปีหลวง	12,000			12,000.00	-		นางสาววีร์วงศ์	
12	1.21	กิจกรรมกษิณานุสรณ์ น้อมบูชาครู	โยกเงิน						นางสาวปิยวรรณ	
13	1.22	กิจกรรมห้องเรียนคุณธรรม	10,000				10,000.00		นายชาติรี	
14	1.23	กิจกรรมวันสำคัญทางพระพุทธศาสนา	15,000			15,000.00	-		นายวิวรรธน์	
15	1.24	กิจกรรมโรงเรียนสีขาวปลอดยาเสพติดและอบายมุข	9,000			8,903.10	96.90		นายยุทธชัย	
						ข้อมูล ณ วันที่ 30 กันยายน 2566				

ที่	ลำดับกิจกรรม	โครงการ/กิจกรรม	งบ ประมาณ			ใช้ไป (อุดหนุนรายหัว)	คงเหลือ (อุดหนุนรายหัว)	ใช้ไป (รายได้)	คงเหลือ (รายได้)	ผู้รับผิดชอบ โครงการ/ กิจกรรม
			อุดหนุน(บาท)		รายได้(บาท)					
			รายหัว	สนับสนุนเรียนฟรี	ระดมทรัพย์					
16	1.28	กิจกรรมพิธีประดับเข็มพระมหาพิชัยมงกุฎ (ขออนุมัติเก็บจากนักเรียน)							นายภวักดิ์	
17	5.05	กิจกรรมประชุมครูประจำเดือน							นางสาวสมฤดี	
18	5.06	กิจกรรมอบรมศึกษาดูงาน							นางสาวกนกวรรณ	
19	5.07	กิจกรรมพัฒนาครูและบุคลากรทางการศึกษาให้มีศักยภาพ	60,000			22,470.00	37,530.00		นางสาวภัทราภรณ์	
20	5.08	กิจกรรมอบรมพัฒนาครูด้านระบบดูแลช่วยเหลือนักเรียน	10,000			9,999.15	0.85		นายทินวัฒน์	
21	5.09	กิจกรรมกีฬาสหวิทยาเขตวชิรบุรพา							นางสาววิชญาภา	
22	5.10	กิจกรรมการพัฒนาและเตรียมความพร้อมอย่างเข้มครุผู้ช่วย	40,000			17,352.34	22,647.66		นางสุนิษฐ์ภรณ์	
23	5.11	กิจกรรมส่งเสริมสนับสนุนครูให้มี/เลื่อนวิทยฐานะ	40,000			39,998.74	1.26		นางสาวพรรณิณี	
24	5.12	กิจกรรมจ้างครูเชี่ยวชาญเฉพาะสาขาและค่าจ้างบุคลากรที่ปฏิบัติงานในสถานศึกษา			4,377,600		-	3,651,484.95	726,115.05	ว่าที่ ร.ต.หญิงพัชรินทร์
25	5.13	กิจกรรมเพชรแห่งพรต	2,660				2660		นางสาววีรวิงศ์	
26	6.43	กิจกรรมประชุมคณะกรรมการสถานศึกษาขั้นพื้นฐาน							นางสาวกนกวรรณ	
27	6.44	กิจกรรมจัดหาวัสดุครุภัณฑ์สำนักงานบริหารงานบุคคลและงานกิจการนักเรียน	180,000			179,952.21	47.79		นางสาวกนกวรรณ	
28	6.45	กิจกรรมประชุมผู้ปกครอง ภาคเรียนที่ 2/2565 และ 1/2566			60,000			59,870.30	129.70	นางสาวประภัสสร
29	6.46	กิจกรรมเครือข่ายผู้ปกครอง	6,500			6,143.90	356.10		นายมนตรี	
30	7.10	กิจกรรมระบบดูแลช่วยเหลือนักเรียน (We Tell)			691,200			603,300.00	87,900.00	นายภวักดิ์
31	7.11	กิจกรรมติดตั้งและซ่อมบำรุงกล้องวงจรปิด								นายภวักดิ์
32	1.29	กิจกรรมน้อมวันทาบูชาครู	20,000			20,000.00	-			
		รวม	566,160		5,190,240	490,493.01	75,666.99	4,342,655.25	847,584.75	
		รวมงบประมาณการรายจ่าย (บุคคล)	5,756,400							

ข้อมูล ณ วันที่ 30 กันยายน 2566

(๔) ระยะเวลาในการดำเนินกิจกรรม

1 ตุลาคม 2565 - 30 กันยายน 2566

(๕) ข้อมูลสถิติอัตรากำลัง จำแนกตามประเภทตำแหน่ง

1) ผู้อำนวยการสถานศึกษา ดร. อาภาพร วรรณสุนธยา

วุฒิการศึกษาสูงสุด ปริญญาศิลปศาสตรดุษฎีบัณฑิต (อาชีวศึกษา) e-mail arpaporn.w@prot.ac.th

2) รองผู้อำนวยการสถานศึกษา (ตามมาตราฐานตำแหน่ง) จำนวน 4 คน

2.1 นายทศพล ศิริคุปต์

วุฒิการศึกษาสูงสุด ศีษาศาสตรมหาบัณฑิต สาขาการบริหารการศึกษา e-mail taasiri1990@gmail.com

รับผิดชอบฝ่าย รองผู้อำนวยการกลุ่มบริหารวิชาการ

2.2 นายปิยพงษ์ กระแวนกิจ

วุฒิการศึกษาสูงสุด ศีษาศาสตรมหาบัณฑิต สาขาบริหารการศึกษา e-mail piyapong@prot.ac.th

รับผิดชอบฝ่าย รองผู้อำนวยการกลุ่มบริหารงบประมาณ

2.3 ดร.ศิวาพัชญ์ บำรุงเศรษฐพงษ์

วุฒิการศึกษาสูงสุด ปรัชญาดุษฎีบัณฑิต สาขาบริหารการศึกษา e-mail siwapatb@gmail.com

รับผิดชอบฝ่าย รองผู้อำนวยการกลุ่มบริหารงานบุคคล

2.4 นายไกรสร หม้อแหละ

วุฒิการศึกษาสูงสุด ศีษาศาสตรมหาบัณฑิต สาขาบริหารการศึกษา e-mail kraisorn.ron@gmail.com

รับผิดชอบฝ่าย รองผู้อำนวยการกลุ่มบริหารทั่วไป

ตารางที่ 1 แสดงจำนวนข้าราชการครูและบุคลากรทางการศึกษาของโรงเรียนพรตพิทยพยัต

ลำดับ	ฝ่าย / สาระ	ชาย (คน)	หญิง (คน)	รวม
1	ผู้บริหาร	4	1	5
2	กลุ่มสาระการเรียนรู้ภาษาไทย	6	8	14
3	กลุ่มสาระการเรียนรู้คณิตศาสตร์	9	10	19
4	กลุ่มสาระการเรียนรู้วิทยาศาสตร์เทคโนโลยี	10	19	29
5	กลุ่มสาระการเรียนรู้สังคมศึกษา	8	7	15
6	กลุ่มสาระการเรียนรู้สุขศึกษา-พลศึกษา	7	3	10
7	กลุ่มสาระการเรียนรู้ศิลปะ	6	2	8
8	กลุ่มสาระการเรียนรู้การงานอาชีพ	4	5	9
10	กลุ่มสาระการเรียนรู้ภาษาต่างประเทศ	6	19	25
11	สนับสนุนการสอน	1	4	5
รวมผู้บริหาร/ข้าราชการครู		61	78	139
12	ลูกจ้างประจำ	3	1	4
13	ครูอัตราจ้าง	-	1	1
14	พนักงานราชการ	1	0	1
15	ครูต่างชาติ	1	-	1
16	พนักงานรักษาความปลอดภัย	1	3	4
17	ลูกจ้างชั่วคราว	-	10	10
		6	6	12
		3	-	3
รวมทั้งหมด				175 คน

(๖) ข้อมูลสถิติจำนวนผู้เข้ารับการฝึกอบรมหรือพัฒนาทรัพยากรบุคคล

<p>การพัฒนา ครูและ บุคลากร ทางการ ศึกษา</p>	<p>จากกระบวนการพัฒนาส่งเสริม สนับสนุน พัฒนาครู บุคลากร ให้มีความเชี่ยวชาญทางวิชาชีพ และจัดให้มีชุมชนแห่งการเรียนรู้ทางวิชาชีพ มาใช้ในการพัฒนาและการเรียนรู้ของผู้เรียน ปีการศึกษา ๒๕๖๖ สรุปข้อมูลดังต่อไปนี้</p> <ul style="list-style-type: none"> - แผนภูมิแสดงการมีวิทยฐานะของข้าราชการครู แยกตามวิทยฐานะ ภาคเรียนที่ ๒ ปีการศึกษา ๒๕๖๖ - แผนภูมิแสดงจำนวนชั่วโมงการอบรมสัมมนาของครูและบุคลากรทางการศึกษา ภาคเรียนที่ ๒ ปีการศึกษา ๒๕๖๖ - แผนภูมิแสดงวุฒิการศึกษาของข้าราชการครู ภาคเรียนที่ ๒ ปีการศึกษา ๒๕๖๖ - แผนภูมิแสดงการขอจัดตั้งชุมชนแห่งการเรียนรู้ทางวิชาชีพ (PLC) <div data-bbox="411 831 1449 1480" style="text-align: center;"> <p>จำนวนผู้บริหาร และข้าราชการครูแยกตามชั่วโมงการอบรม</p> <table border="1" style="margin: auto;"> <thead> <tr> <th>ชั่วโมงการอบรม</th> <th>จำนวนผู้บริหารและข้าราชการครู (คน)</th> </tr> </thead> <tbody> <tr> <td>0 - 20</td> <td>13</td> </tr> <tr> <td>21 - 40</td> <td>23</td> </tr> <tr> <td>41 - 60</td> <td>67</td> </tr> <tr> <td>61 - 80</td> <td>28</td> </tr> <tr> <td>81 - 100</td> <td>3</td> </tr> <tr> <td>มากกว่า 101</td> <td>5</td> </tr> </tbody> </table> </div> <p style="text-align: center;">แผนภูมิแสดงจำนวนชั่วโมงการอบรมสัมมนาของผู้บริหารและข้าราชการครู ภาคเรียนที่ ๒ ปีการศึกษา ๒๕๖๖</p>	ชั่วโมงการอบรม	จำนวนผู้บริหารและข้าราชการครู (คน)	0 - 20	13	21 - 40	23	41 - 60	67	61 - 80	28	81 - 100	3	มากกว่า 101	5
ชั่วโมงการอบรม	จำนวนผู้บริหารและข้าราชการครู (คน)														
0 - 20	13														
21 - 40	23														
41 - 60	67														
61 - 80	28														
81 - 100	3														
มากกว่า 101	5														

จำนวนผู้บริหาร และข้าราชการครู แยกตามวิทยฐานะ (คน)

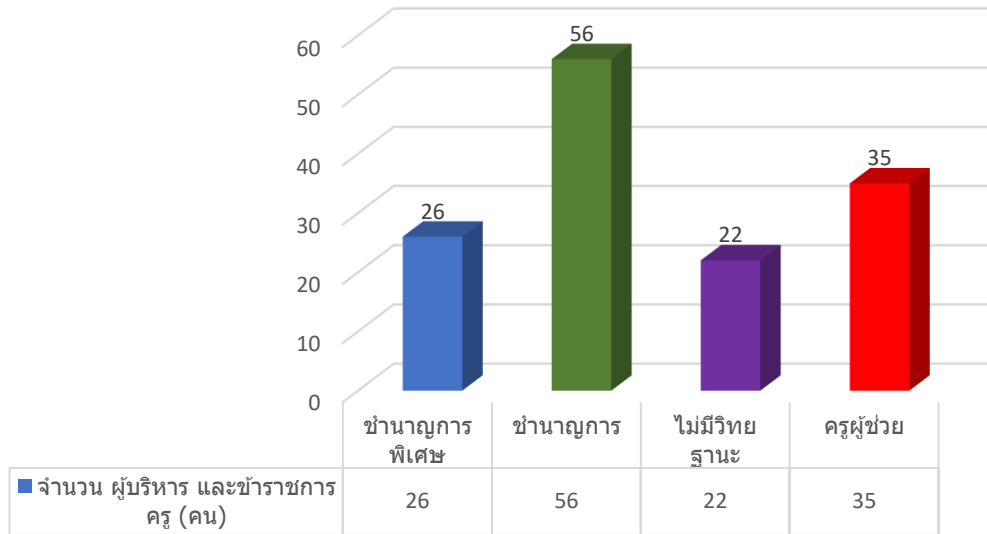

แผนภูมิแสดงการมีวิทยฐานะของผู้บริหารและข้าราชการครู แยกตามวิทยฐานะ ภาคเรียนที่ ๒ ปีการศึกษา ๒๕๖๖

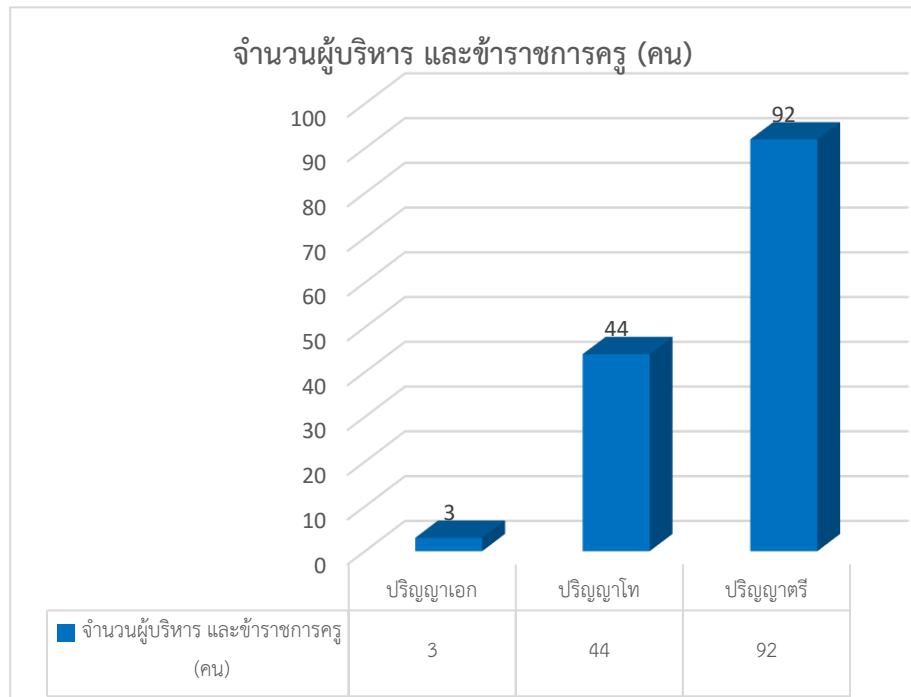

แผนภูมิแสดงวุฒิการศึกษาของผู้บริหารและข้าราชการครู ภาคเรียนที่ ๒ ปีการศึกษา ๒๕๖๕

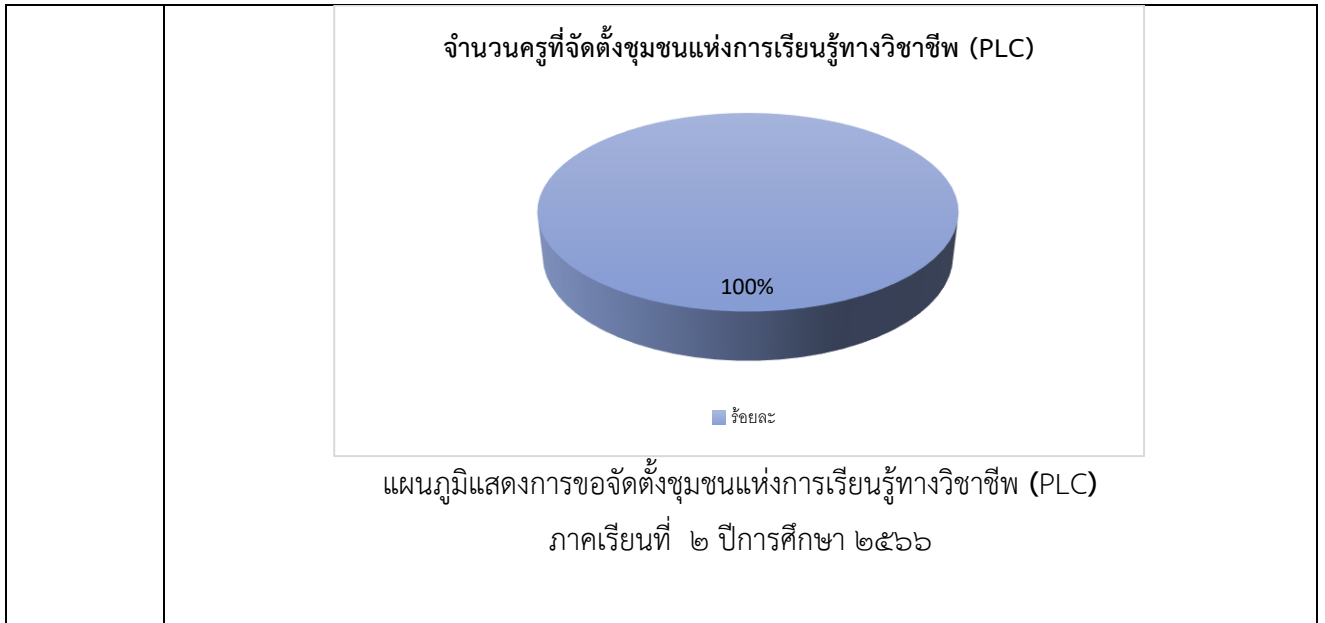

๑. จุดเด่น

สถานศึกษาได้จัดให้มีชั่วโมงชุมชนแห่งการเรียนรู้ทางวิชาชีพ (PLC) จำนวน ๑ คาบ/สัปดาห์ นับเป็นกระบวนการที่สำคัญ ซึ่งก่อให้เกิดการรวมตัวกันของครูเพื่อแลกเปลี่ยนประสบการณ์การทำงานที่ของครูแต่ละคนในสาขาวิชาหรือการเรียนการสอนระดับชั้นเดียวกัน โดยครูจะออกแบบการเรียนรู้ที่ฝึกฝนตนเองและอำนวยความสะดวกในการเรียนรู้แบบใช้ปัญหาของนักเรียนเป็นฐาน

๒. จุดควรพัฒนา

การส่งเสริมและสนับสนุนให้ครูเข้ารับการอบรมพัฒนาครูทั้งภายในและภายนอกให้มากขึ้นและเชื่อมโยงไปสู่การนำความรู้ที่ได้รับมาใช้ในการพัฒนาการจัดการเรียนรู้ผ่านกระบวนการ PLC

๓. ข้อเสนอแนะในการพัฒนาสำหรับปีการศึกษาถัดไป

-

(๓) ปัญหา/อุปสรรค

-

*** เป็นรายงานผลของปี พ.ศ.๒๕๖๖