

รายงานการเยี่ยมบ้านนักเรียน

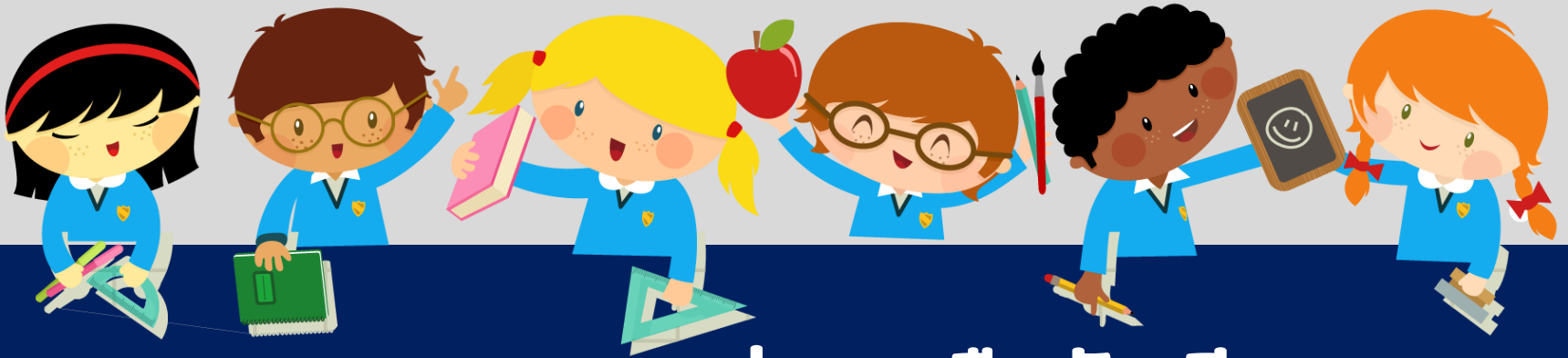

งานระบบดูแลช่วยเหลือนักเรียน

กลุ่มบริหารกิจการนักเรียน

โรงเรียนวัดราชบพิธ

คุณครูพิพัฒน์พงษ์ คำมาก : รวบรวม

ภาระงานในระบบดูแลช่วยเหลือนักเรียน

แบบคัดกรองนักเรียนรายบุคคล

แบบประเมินความฉลาดทางอารมณ์ (EQ)

แบบประเมินพฤติกรรมเด็ก (SDQ)



นักเรียนประเมิน



ครูประเมิน



ผู้ปกครองประเมิน



แบบเยี่ยมบ้านนักเรียน

ระยะเวลาทำงานในระบบดูแลช่วยเหลือนักเรียน

มี 3 ระยะ ดังนี้



เหลือระยะเวลา 1 สัปดาห์

17 - 24 สิงหาคม 2563

เหลือระยะเวลาน้อยกว่า 1 เดือน

25 กรกฎาคม - 16 สิงหาคม 2563

เหลือระยะเวลามากกว่า 1 เดือน

1 กรกฎาคม - 24 กรกฎาคม 2563

จุดมุ่งหมายของการเยี่ยมบ้าน

เพื่อให้ครูได้เห็นสภาพแท้จริงของสิ่งแวดล้อม
และสภาพความเป็นอยู่ทางครอบครัวของนักเรียน

เพื่อสร้างความเข้าใจและความสัมพันธ์อันดีระหว่างบ้านกับโรงเรียน
อันจะส่งผลให้เกิดความร่วมมือที่ดีในการช่วยแก้ปัญหาหรือพัฒนานักเรียน

เพื่อช่วยให้ครูได้รู้ถึงเจตคติของผู้ปกครองที่มีต่อครู
โรงเรียน และนักเรียน

เพื่อเพิ่มเติมข้อมูล ข้อเท็จจริงบางประการที่เกี่ยวกับเด็กนักเรียน
ที่ไม่อาจสามารถหาได้ด้วยวิธีการอื่น ๆ



หลักการเยี่ยมบ้านนักเรียนที่ดี

นัดล่วงหน้า

เตรียมหัวข้อไว้ล่วงหน้า

ศึกษาข้อมูลที่เกี่ยวข้องกับนักเรียนในเบื้องต้น

สร้างความคุ้นเคย

พูดคุยร่วมกัน

งดการตำหนิติติง

รักษาเวลา

จดบันทึก



สิ่งที่ไม่ควรทำหลังจากไปเยี่ยมบ้านนักเรียน



ลงภาพการเยี่ยมนักเรียน
ในสื่อ social media ทุกช่องทาง



ข้อมูลทุกอย่างควรเป็นความลับ

ผิด พรบ.คุ้มครองเด็ก

ทำให้เด็กรู้สึกอับอาย

กระบวนการทำงาน

ระบบการเชื่อมบ้านนักเรียนโรงเรียนวัดราชบพิธ

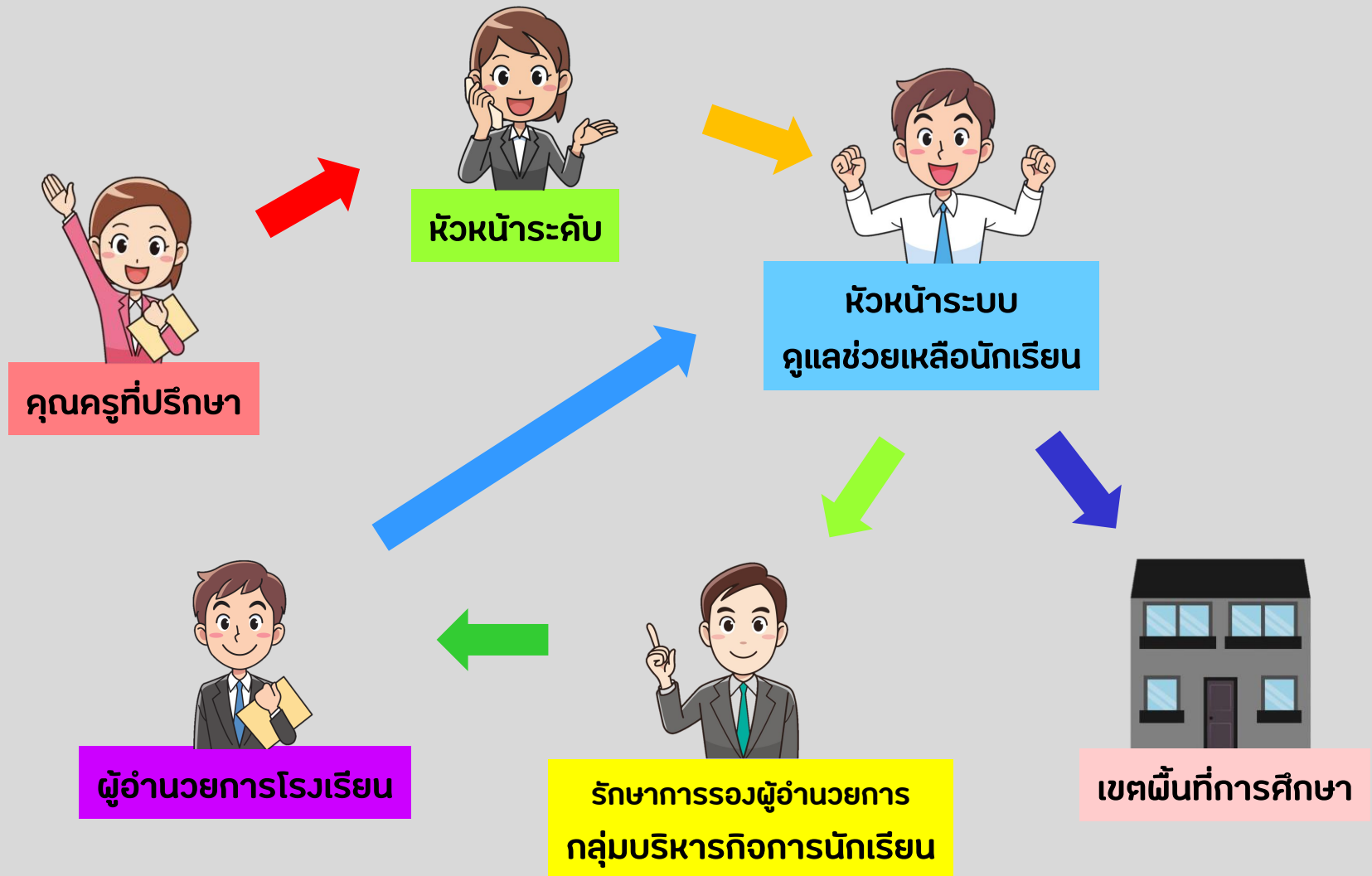

โรงเรียนวัดราชบพิธ

เยี่ยมบ้าน

100 %

ตามนโยบาย สพฐ.



เอกสารรายงานการเยี่ยมบ้านนักเรียน

ที่ครูที่ปรึกษาต้องดำเนินการให้ครบถ้วน



เอกสารรายงานการเยี่ยมบ้านนักเรียน ที่ครูที่ปรึกษาต้องส่งมายังหัวหน้าระดับ

ปกหน้า/ปกหลัง

บันทึกข้อความ

คำนำ

สารบัญ

รายงานการเยี่ยมบ้านรายห้องเรียน (คส.1)

แบบสรุปรายงานการเยี่ยมบ้านนักเรียนรายห้องเรียน (คส.2)

บันทึกการเยี่ยมบ้าน โรงเรียนวัดราชบพิธ (ทัศนภาพถ่ายเยี่ยมบ้าน)

1



ปกหน้า

มัธยมศึกษาตอนต้น

ระดับมัธยมศึกษาตอนต้น



รายงานการเยี่ยมบ้านนักเรียน

ชั้นมัธยมศึกษาปีที่ / ประจำปีการศึกษา 2563



โดย

ครูที่ปรึกษา

โรงเรียนวัดราชบพิร

สำนักงานเขตพื้นที่การศึกษามัธยมศึกษา เขต 1

สำนักงานคณะกรรมการการศึกษาขั้นพื้นฐาน กระทรวงศึกษาธิการ

1



ปกหน้า

มัธยมศึกษาตอนปลาย

ระดับมัธยมศึกษาตอนปลาย



รายงานการเยี่ยมบ้านนักเรียน

ชั้นมัธยมศึกษาปีที่ / ประจำปีการศึกษา 2563



โดย

ครูที่ปรึกษา

โรงเรียนวัดราชบพิตร

สำนักงานเขตพื้นที่การศึกษามัธยมศึกษา เขต 1

สำนักงานคณะกรรมการการศึกษาขั้นพื้นฐาน กระทรวงศึกษาธิการ

1

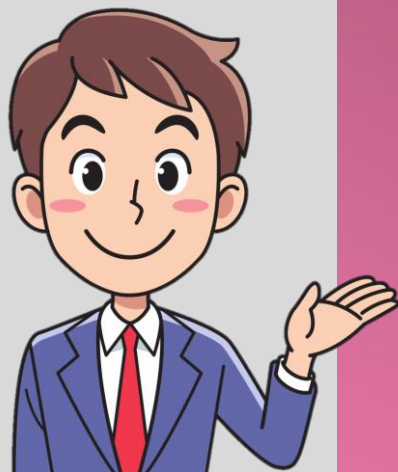

ปกหลัง

มัธยมศึกษาตอนต้น

งานระบบดูแลช่วยเหลือนักเรียน

กลุ่มบริหารกิจการนักเรียน

1



ปกหลัง

มัธยมศึกษาตอนปลาย

งานระบบดูแลช่วยเหลือนักเรียน

กลุ่มบริหารกิจการนักเรียน

2



บันทึก ข้อความ



บันทึกข้อความ

ส่วนราชการ โรงเรียนวัดราชบพิตร

ที่ วันที่.....เดือน.....พ.ศ.....

เรื่อง รายงานการเยี่ยมบ้านนักเรียนระดับชั้นมัธยมศึกษาปีที่...../..... ปีการศึกษา.....

เรียน ผู้อำนวยการโรงเรียนวัดราชบพิตร

ตามที่งานระบบดูแลช่วยเหลือนักเรียน กลุ่มบริหารกิจการนักเรียน โรงเรียนวัดราชบพิตร มีโครงการเยี่ยมบ้านนักเรียนโดยกำหนดให้ครูที่ปรึกษา ให้ปฏิบัติกิจกรรมเยี่ยมบ้านนักเรียนในความปกครอง โดยมีจุดมุ่งหมาย เพื่อให้รู้จักนักเรียนรายบุคคล คัดกรองนักเรียน ส่งเสริมและพัฒนาผู้เรียนตามศักยภาพ ป้องกันและการแก้ปัญหานักเรียนตามโครงการระบบดูแลช่วยเหลือนักเรียน รวมถึงรับทราบถึงปัญหาของผู้เรียน เพื่อจะได้ดำเนินการดูแลช่วยเหลือต่อไป

บัดนี้ ข้าพเจ้าได้ปฏิบัติหน้าที่ดังกล่าวเสร็จสิ้นแล้ว จึงขอส่งรายงานการเยี่ยมบ้านนักเรียนระดับชั้นมัธยมศึกษาปีที่...../..... ดังรายละเอียดที่แนบมาพร้อมนี้

จึงเรียนมาเพื่อโปรดทราบ และโปรดพิจารณา

(.....)

ครูที่ปรึกษาชั้นมัธยมศึกษาปีที่...../.....

โรงเรียนวัดราชบพิตร

วันที่.....เดือน.....พ.ศ.....

(.....)

ครูที่ปรึกษาชั้นมัธยมศึกษาปีที่...../.....

โรงเรียนวัดราชบพิตร

วันที่.....เดือน.....พ.ศ.....

2



บันทึก ข้อความ

ตามสรุปรายงานการเยี่ยมบ้านนักเรียนชั้นมัธยมศึกษาปีที่...../..... ฉบับนี้ ครูที่ปรึกษาได้แนบเอกสารดังนี้ คือ

1. ปกหน้า/ปกหลัง
2. บันทึกข้อความ
3. คำนำ
4. สารบัญ
5. รายงานการเยี่ยมบ้านรายห้องเรียน (ตล.1)
6. แบบสรุปรายงานการเยี่ยมบ้านนักเรียนรายห้องเรียน (ตล.2)
7. บันทึกการเยี่ยมบ้าน โรงเรียนวัดราชบพิธ (รูปภาพถ่ายเยี่ยมบ้าน)

เรียบร้อย ปรับปรุง/แก้ไข.....

ความเห็นของหัวหน้าระดับ

.....
ลงชื่อ.....
(.....)
หัวหน้าระดับชั้นมัธยมศึกษาปีที่.....
...../...../.....

ความเห็นของหัวหน้าระบบดูแลช่วยเหลือนักเรียน

.....
ลงชื่อ.....
(นายพิพัฒน์พงษ์ คำมาก)
หัวหน้างานระบบดูแลช่วยเหลือนักเรียน
...../...../.....

ความเห็นของรักษาการรองผู้อำนวยการกลุ่มบริหารงานกิจการนักเรียน

.....
ลงชื่อ.....
(นายสมถวิล พางเจริญ)
รักษาการรองผู้อำนวยการกลุ่มบริหารงานกิจการนักเรียน
...../...../.....

ความเห็นของผู้ผู้อำนวยการโรงเรียน

ทราบ

.....
ลงชื่อ.....
(นายศรายุทธ รตินปัญญา)
ผู้อำนวยการโรงเรียนวัดราชบพิธ
...../...../.....

3



คำนำ

คำนำ

การเยี่ยมบ้านนักเรียนเป็นกิจกรรมที่มีความสำคัญและจำเป็นอย่างยิ่งในการดำเนินงานระบบดูแลช่วยเหลือนักเรียน ซึ่งการดำเนินงานดูแลช่วยเหลือนักเรียนอย่างมีขั้นตอน พร้อมด้วยวิธีการและเครื่องมือการทำงานที่ชัดเจน โดยมีครูที่ปรึกษาเป็นบุคลากรหลักในการดำเนินงาน พร้อมทั้งความร่วมมืออย่างใกล้ชิดของครูที่เกี่ยวข้องหรือบุคคลภายนอก โดยเฉพาะอย่างยิ่งกับผู้ปกครองนักเรียน โรงเรียนวัดราชพิพิธจึงจัดให้มีกิจกรรมเยี่ยมบ้านนักเรียน ตามโครงการระบบดูแลช่วยเหลือนักเรียน ประจำปีการศึกษา.....ขึ้น เพื่อให้รู้จักนักเรียนรายบุคคลและคัดกรองนักเรียน เพื่อสร้างสัมพันธ์ภาพที่ดีระหว่างบ้านกับโรงเรียน รวมทั้งครูและผู้ปกครองนักเรียนจะได้หาแนวทางร่วมกันในการหาวิธีการส่งเสริมและพัฒนาผู้เรียน รวมทั้งการป้องกันและแก้ไขปัญหาของนักเรียนร่วมกัน อันนำไปสู่การดำเนินงานให้มีประสิทธิภาพมากยิ่งขึ้น

การจัดทำรายงานผลการเยี่ยมบ้านนักเรียนครั้งนี้ เป็นการรายงานผลการเยี่ยมบ้านนักเรียนที่ได้ดำเนินการในภาคเรียนที่..... ปีการศึกษา..... เพื่อเป็นสารสนเทศการดำเนินงานระบบดูแลช่วยเหลือนักเรียน และรายงานผลการดำเนินงานให้ผู้บังคับบัญชาทราบ อันนำไปสู่การนำผลการรายงานไปสู่การวางแผนการดำเนินงานระบบดูแลช่วยเหลือนักเรียนในโรงเรียนต่อไป

(.....)
ครูที่ปรึกษาชั้นมัธยมศึกษาปีที่.../.....

(.....)
ครูที่ปรึกษาชั้นมัธยมศึกษาปีที่.../.....

4



สารบัญ

สารบัญ

เรื่อง	หน้า
บันทึกข้อความรายงานผลการออกเยี่ยมบ้านนักเรียนตามโครงการเยี่ยมบ้านนักเรียน	ก
คำนำ	ข
สารบัญ	ค
รายงานการเยี่ยมบ้านรายห้องเรียน (ตล.1)	1
แบบสรุปรายงานการเยี่ยมบ้านนักเรียนรายห้องเรียน (ตล.2)	4
ภาคผนวก	15
- บันทึกการเยี่ยมบ้าน โรงเรียนวัดราชบพิธ (ที่บันทึกข้อมูลนักเรียนทั้งหมด)	
- ภาพถ่ายบ้านนักเรียนที่ได้รับการเยี่ยมบ้าน (ที่บันทึกข้อมูลนักเรียนทั้งหมด)	

5



รายงานการ เยี่ยมบ้าน รายห้องเรียน (คส.1)



คส.1 (หน้าที่ 1)

รายงานการเยี่ยมบ้านรายห้องเรียน

ชั้นมัธยมศึกษาปีที่...../..... ประจำปีการศึกษา..... จำนวนนักเรียนทั้งห้องเรียน.....คน

งานระบบดูแลช่วยเหลือนักเรียน กลุ่มบริหารงานกิจการนักเรียน โรงเรียนวัดราชบพิธ สำนักงานเขตพื้นที่การศึกษามัธยมศึกษา เขต 1

ที่	ชื่อ-สกุล นักเรียน	ที่อยู่นักเรียน	ชื่อ-สกุล ครูที่ออกเยี่ยม	ผู้ให้ข้อมูล	วัน/เดือน/ปี ที่เยี่ยมบ้าน
1					
2					
3					
4					
5					
6					
7					
8					
9					
10					
11					
12					
13					
14					
15					
16					

6



แบบสรุปรายงาน การเยี่ยมบ้าน นักเรียนรายห้องเรียน (คส.2)

คส.2 (หน้าที่ 1)



แบบสรุปรายงานการเยี่ยมบ้านนักเรียนรายห้องเรียน

งานระบบดูแลช่วยเหลือนักเรียน กลุ่มบริหารงานกิจการนักเรียน

โรงเรียนวัดราชบพิตร สำนักงานเขตพื้นที่การศึกษามัธยมศึกษา เขต 1

ชั้นมัธยมศึกษาปีที่...../..... ปีการศึกษา..... จำนวนนักเรียนทั้งห้องเรียน.....คน

ที่	รายการ	จำนวนนักเรียน (คน)	คิดเป็นร้อยละ
สภาพทั่วไปที่พบบ้านนักเรียน			
1	บ้านที่อาศัย		
	บ้านของตนเอง		
	บ้านเช่า		
	อาศัยอยู่กับผู้อื่น		
	อื่น ๆ		
2	สภาพแวดล้อมของบ้าน/ห้องเรียน		
	ดี		
	พอใช้		
	ไม่ดี		
	ควรปรับปรุง		
3	สภาพความเป็นอยู่ของครอบครัว		
	อยู่ร่วมกับบิดามารดา		
	อยู่กับบิดา		
	อยู่กับมารดา		
	อยู่ตามลำพัง		
	อยู่กับผู้อื่น		
4	อาชีพของผู้ปกครอง		
	เกษตรกร		
	ค้าขาย/ธุรกิจส่วนตัว		
	รับราชการ/รัฐวิสาหกิจ		
	เอกชน/รับจ้าง		
	อื่น ๆ		

7



บันทึกการเยี่ยมบ้าน โรงเรียนวัดราชบพิตร



บันทึกการเยี่ยมบ้าน โรงเรียนวัดราชบพิตร

รูปถ่ายนักเรียน
ขนาด 1 นิ้ว

ส่วนที่ 1 ข้อมูลของนักเรียน

- 1.1 ชื่อ-สกุล (เด็กชาย/นาย)..... ชั้น ม..... /..... เลขที่.....
- 1.2 ชื่อ-สกุลบิดา..... อาชีพ..... รายได้/ปี..... บาท
- 1.3 ชื่อ-สกุลมารดา..... อาชีพ..... รายได้/ปี..... บาท
- 1.4 ชื่อ-สกุลผู้ปกครอง (กรณีไม่ได้พักอาศัยกับบิดา-มารดา).....
อาชีพ..... รายได้/ปี..... บาท
- 1.5 อาศัยอยู่บ้านเลขที่..... หมู่ที่..... ซอย..... ถนน.....
ตำบล/แขวง..... อำเภอ/เขต..... จังหวัด.....
เบอร์โทรศัพท์บ้าน..... เบอร์โทรศัพท์มือถือนักเรียน.....

ส่วนที่ 2 สภาพทั่วไปที่พบบ้านนักเรียน

คำชี้แจง : ให้ครูที่ปรึกษาทำเครื่องหมาย ✓ ถูกในช่องสี่เหลี่ยม

- 2.1 บ้านที่อาศัย
- บ้านของตนเอง บ้านเช่า อาศัยอยู่กับผู้อื่น
- อื่น ๆ (ระบุ).....
- 2.2 สภาพแวดล้อมของบ้าน/ห้องถื่นนักเรียน
- ดี พอใช้ ไม่ดี
- ควรปรับปรุง
- 2.3 สภาพความเป็นอยู่ของครอบครัว
- อยู่ร่วมกับบิดามารดา อยู่กับบิดา อยู่กับมารดา
- อยู่ตามลำพัง อยู่กับผู้อื่น (ระบุความเกี่ยวข้องกับนักเรียน).....
- 2.4 อาชีพของผู้ปกครอง
- เกษตรกร ค้าขาย/ธุรกิจส่วนตัว รับราชการ/รัฐวิสาหกิจ
- เอกชน/รับจ้าง อื่น ๆ (ระบุ).....
- 2.5 รายได้ของครอบครัว/ปี
- น้อยกว่า 100,000 บาท 100,000 - 200,000 บาท มากกว่า 200,000 บาท
- 2.6 สถานภาพของบิดามารดา
- บิดามารดาอยู่ด้วยกัน บิดามารดาหย่าร้างกัน บิดาถึงแก่กรรม
- มารดาถึงแก่กรรม บิดาและมารดาถึงแก่กรรม

7



บันทึกการเยี่ยมบ้าน โรงเรียนวัดราชบพิธ



ภาพถ่ายบ้านนักเรียนที่ได้รับการเยี่ยมบ้าน โรงเรียนวัดราชบพิธ

ชื่อ-สกุล (เด็กชาย/นาย)..... ชั้น ม..... / เลขที่.....

เบอร์โทรศัพท์ที่ติดต่อได้.....

ติดภาพถ่ายครูที่ปรึกษาคู่กับนักเรียน
และผู้ปกครองบริเวณหน้าบ้าน

ติดภาพถ่ายครูที่ปรึกษาคู่กับนักเรียน
และผู้ปกครองบริเวณภายในบ้าน

ติดภาพถ่ายรอบ ๆ บริเวณบ้านนักเรียน

ติดภาพถ่ายระหว่างที่นักเรียนใช้สื่อ
ในการเรียนรู้ออนไลน์
(ในกรณีที่ไม่ใช่ให้ถ่ายภาพรอบ ๆ บริเวณบ้าน
นักเรียนเพิ่มเติมแทน)

แผนที่จากบ้านนักเรียนมายังโรงเรียน (ใช้ภาพจาก google map ได้)

ทำ 1

ได้ประโยชน์ 3



เยี่ยมบ้าน

เก็บข้อมูลเรียนออนไลน์

คัดคุนยากก่อนของนักเรียน

คุณครูสามารถ พิมพ์หรือเขียนส่งก็ได้



มีงบประมาณสนับสนุน การเยี่ยมชมบ้านหรือไม่?

งบจากทางโรงเรียน

25 บาท/คน

งบจาก สพฐ.



กำหนดส่ง

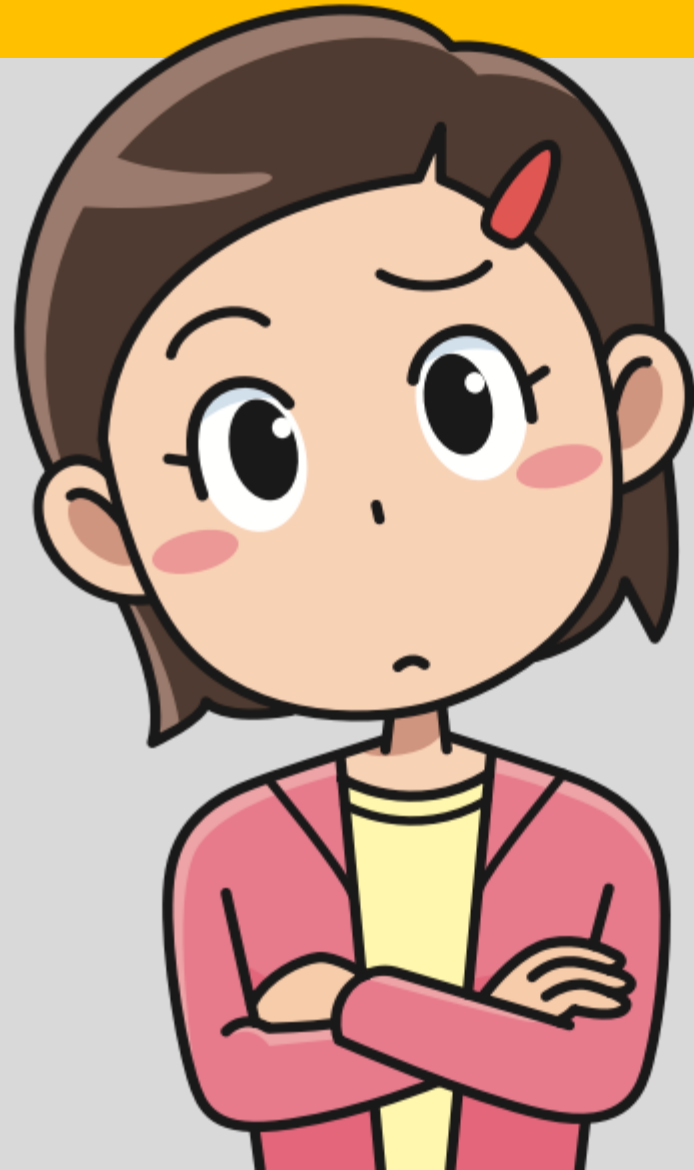

ช่องทางดาวน์โหลดเอกสาร

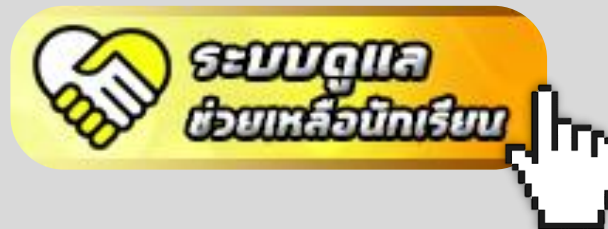

หรือสแกนที่นี่

คุณครูสามารถสอบถามเพิ่มเติมได้ครับ



หากมีข้อสงสัยใด ๆ เพิ่มเติม
สามารถมาพบปะพูดคุยได้
ที่ห้องกลุ่มสาระฯ สังคมศึกษาฯ



ขอขอบคุณครับ งานระบบดูแลช่วยเหลือนักเรียน