

# แผนปฏิบัติการ ระยะ ๔ ปี ปีการศึกษา ๒๕๖๖ - ๒๕๖๙



โรงเรียนสุโขทัยวิทยาคม  
อำเภอเมือง จังหวัดสุโขทัย

สำนักงานเขตพื้นที่การศึกษามัธยมศึกษาสุโขทัย  
สำนักงานคณะกรรมการการศึกษาขั้นพื้นฐาน  
กระทรวงศึกษาธิการ

## คำนำ

การจัดทำแผนปฏิบัติการ ระยะ ๔ ปี (ปีการศึกษา ๒๕๖๖ - ๒๕๖๙) เป็นแนวทางหนึ่งที่จะทำให้การปฏิบัติงานของหน่วยงาน สามารถปฏิบัติงานในด้านการบริหารงานงบประมาณ งานบุคลากร และงานอื่น ๆ รวมทั้งการแก้ไขปัญหา การพัฒนางานต่าง ๆ ในหน่วยงานให้สอดคล้องกับนโยบาย และทิศทางของการจัดการศึกษาของสำนักงานคณะกรรมการการศึกษาขั้นพื้นฐาน กระทรวงศึกษาธิการ อย่างมีประสิทธิภาพและประสิทธิผล เนื่องด้วยการวางแผนเป็นการกำหนดแนวทางปฏิบัติงานโดยใช้ทรัพยากร เช่น คน เงิน วัสดุอุปกรณ์ที่มีอยู่อย่างจำกัดให้เกิดประโยชน์สูงสุด

การจัดทำเอกสารฉบับนี้ได้รับความร่วมมืออย่างดีจากท่านผู้อำนวยการโรงเรียน รองผู้อำนวยการโรงเรียน คณะครู คณะทำงานกลุ่มงานนโยบายและแผนทุกท่าน ตลอดจนผู้ที่เกี่ยวข้องทุกระดับ ทุกหน่วยงานที่ได้ให้การสนับสนุนข้อมูลจนกระทั่งเอกสารฉบับนี้ครบถ้วนสมบูรณ์ จึงใคร่ขอขอบพระคุณไว้ ณ ที่นี้ และหวังเป็นอย่างยิ่งว่าเอกสารแผนปฏิบัติการ ฉบับนี้จะเป็นประโยชน์แก่ผู้บริหาร เจ้าหน้าที่ ผู้ปฏิบัติ และผู้สนใจทั่วไป จะได้ใช้เป็นแนวทางการพัฒนาองค์กรและการศึกษาต่อไป

(นายมนตรี คงเจริญ)

ผู้อำนวยการโรงเรียนสุโขทัยวิทยาคม

# สารบัญ

	หน้า
<b>บทที่ ๑ ข้อมูลพื้นฐาน</b>	
๑.๑ ข้อมูลทั่วไป	๑
๑.๒ ข้อมูลด้านการบริหาร	๕
๑.๓ ข้อมูลเกี่ยวกับการจัดการเรียนการสอน	๑๖
๑.๔ ข้อมูลครูและบุคลากร	๑๗
๑.๕ ข้อมูลเกี่ยวกับทรัพยากร สื่ออุปกรณ์ แหล่งเรียนรู้ ภูมิปัญญา งบประมาณและชุมชน	๑๙
๑.๖ หลักสูตร	๒๔
๑.๗ ข้อมูลแผนกลยุทธ์	๒๖
๑.๘ การดำเนินการด้านการประกันคุณภาพภายในสถานศึกษา	๒๙
๑.๙ สรุปผลการสอบเข้ามหาวิทยาลัยของนักเรียนชั้นมัธยมศึกษาปีที่ ๖	๓๐
๑.๑๐ งาน/โครงการ/กิจกรรมที่ประสบความสำเร็จ	๓๑
๑.๑๑ การนำผลการประเมินรอบ ๓ มาใช้	๓๑
๑.๑๒ ข้อมูลอื่น ๆ ที่น่าสนใจหรือเป็นเอกลักษณ์ของสถานศึกษา	๓๓
<b>บทที่ ๒ แผนพัฒนาคุณภาพการศึกษาประจำปี</b>	
๒.๑ ปรัชญา	๓๔
๒.๒ วิสัยทัศน์	๓๔
๒.๓ พันธกิจ	๓๔
๒.๔ เป้าประสงค์	๓๔
๒.๕ จุดเน้น	๓๕
๒.๖ กลยุทธ์ของโรงเรียน	๓๕
๒.๗ ค่านิยม ๑๒ ประการ	๓๕
๒.๘ คุณลักษณะอันพึงประสงค์	๓๖
๒.๙ ด้านอัตลักษณ์ของโรงเรียน	๓๖
๒.๑๐ ด้านเอกลักษณ์ของโรงเรียน	๓๖
๒.๑๑ ค่าเป้าหมายการจัดการศึกษาตามมาตรฐานการศึกษาระดับการศึกษา ขั้นพื้นฐาน	๓๗
<b>บทที่ ๓ การดำเนินงานที่ส่งผลสนับสนุนตามมาตรฐานการศึกษา</b>	
๓.๑ มาตรฐานที่ ๑ คุณภาพผู้เรียน (กลุ่มสาระการเรียนรู้)	๓๘
๓.๒ มาตรฐานที่ ๒ กระบวนการบริหารและการจัดการ (กลุ่มสาระการเรียนรู้)	๕๗
๓.๓ มาตรฐานที่ ๓ กระบวนการจัดการเรียนการสอนที่เน้นผู้เรียนเป็นสำคัญ (กลุ่มสาระการเรียนรู้)	๖๓
๓.๔ มาตรฐานที่ ๑ คุณภาพผู้เรียน (ฝ่ายงาน)	๗๑
๓.๕ มาตรฐานที่ ๒ กระบวนการบริหารและการจัดการ (ฝ่ายงาน)	๙๐
๓.๖ มาตรฐานที่ ๓ กระบวนการจัดการเรียนการสอนที่เน้นผู้เรียนเป็นสำคัญ (ฝ่ายงาน)	๙๗

## สารบัญ(ต่อ)

หน้า

บทที่ ๔ สรุปผลการดำเนินโครงการและแนวทางการพัฒนา	
๔.๑ จุดเด่นของสถานศึกษา	๑๐๔
๔.๒ จุดที่ควรพัฒนา	๑๐๔
๔.๓ แนวทางการพัฒนาในอนาคต	๑๐๔
๔.๔ ความต้องการการช่วยเหลือ	๑๐๕
๔.๕ ประเมินการรายรับ และสรุปการจัดสรรงบประมาณ ปีการศึกษา ๒๕๖๖ – ๒๕๖๗	๑๐๖
๔.๖ โครงการและแนวทางการพัฒนาระยะ ๔ ปี (ปี ๒๕๖๖ – ๒๕๖๙)	๑๐๘

## บทที่ ๑

### ข้อมูลพื้นฐาน

#### ๑.๑ ข้อมูลทั่วไป

๑.๑.๑) ชื่อสถานศึกษา ตั้งอยู่	โรงเรียนสุโขทัยวิทยาคม เลขที่ ๒/๓ หมู่ ๕ ถนนจรดวิถีถ่อง ตำบลบ้านกล้วย อำเภอเมือง จังหวัดสุโขทัย รหัสไปรษณีย์ ๖๔๐๐๐
โทรศัพท์	๐๕๕-๖๑๑๗๘๖
โทรสาร	๐๕๕-๖๑๒๘๔๘
เว็บไซต์	<a href="http://www.suw.ac.th">http://www.suw.ac.th</a>
Email address	kru_sukhothai@yahoo.com
สังกัด	สำนักงานเขตพื้นที่การศึกษามัธยมศึกษา เขต ๓๘ สำนักงานคณะกรรมการการศึกษาขั้นพื้นฐาน กระทรวงศึกษาธิการ
ขนาดโรงเรียน เนื้อที่	โรงเรียนขนาดใหญ่พิเศษ ๑๑๗ ไร่ ๓ งาน ๗ ตารางวา
๑.๑.๒) ระดับชั้นที่เปิดสอน	ระดับชั้นมัธยมศึกษาปีที่ ๑ – ระดับชั้นมัธยมศึกษาปีที่ ๖
๑.๑.๓) เขตพื้นที่บริการ	มีเขตพื้นที่บริการ ดังนี้ ตำบลธานี ตำบลบ้านกล้วย ตำบลปากแคว ตำบลบ้านหลุม (ยกเว้นหมู่ ๓) ตำบลยางซ้าย (เฉพาะหมู่ ๘) ตำบลบ้านป้อม (หมู่ที่ ๓,๔,๕,๗ บ้านนาสระลอย, บ้านป้อม อำเภอคีรีมาศ)
๑.๑.๔) ประวัติโดยย่อ คำขวัญ และวัตถุประสงค์เฉพาะสถานศึกษา	

โรงเรียนสุโขทัยวิทยาคม เป็นโรงเรียนมัธยมศึกษาประจำจังหวัด ตั้งเมื่อปี พ.ศ. ๒๔๔๑ บริเวณเหนือวัดราชธานี รับนักเรียนสหศึกษา ตั้งแต่มัธยมศึกษาปีที่ ๑ ถึงมัธยมศึกษาปีที่ ๓ ในวันที่ ๒๙ พฤษภาคม ๒๔๗๒ ย้ายมาเปิดเรียนใหม่บริเวณหลังตลาดธานี หรือบริเวณสนามเด็กเล่นเชิงสะพานพระร่วง วันที่ ๒๖ สิงหาคม ๒๔๘๘ ย้ายไปเปิดใหม่บริเวณด้านใต้ของวัดไทยชุมพล โดยย้ายเฉพาะนักเรียนชายไปที่เดิม โรงเรียนสุโขทัยวิทยาคมเป็นโรงเรียนประจำจังหวัดชาย รับนักเรียนมัธยมศึกษาปีที่ ๑ ถึงมัธยมศึกษาปีที่ ๖ พ.ศ. ๒๕๐๓ เปิดสอนชั้นเตรียมอุดมศึกษา แผนกวิทยาศาสตร์ พ.ศ. ๒๕๐๖ เปิดสอนมัธยมศึกษาตอนปลาย แผนกศิลปศาสตร์ วันที่ ๑๘ พฤษภาคม พ.ศ. ๒๕๐๗ ย้ายมาอยู่บริเวณสนามบินเก่า ตำบลบ้านกล้วย อำเภอเมือง จังหวัดสุโขทัย ส่วนบริเวณด้านใต้ของวัดไทยชุมพล ยกให้โรงเรียนอุดมดรุณี เมื่อโรงเรียนสุโขทัยวิทยาคมพัฒนาขึ้น สามารถช่วยเปิดสถานศึกษาใหม่ให้แก่จังหวัดสุโขทัย คือ

พ.ศ. ๒๕๒๐ ก่อตั้งวิทยาลัยพลศึกษาจังหวัดสุโขทัย โรงเรียนให้ใช้อาคารสถานที่ จนกระทั่งวิทยาลัยพลศึกษาสร้างเสร็จและย้ายออกจากโรงเรียน เมื่อปี พ.ศ. ๒๕๒๓

พ.ศ. ๒๕๒๓ ให้วิทยาลัยนาฏศิลป์สุโขทัย ใช้อาคารสถานที่ จนกระทั่งวิทยาลัยนาฏศิลป์สร้างเสร็จจึงย้ายออกไปจากโรงเรียนเมื่อ ปี พ.ศ. ๒๕๒๕

พ.ศ. ๒๕๒๕ เปิดโรงเรียนมัธยมศึกษา สังกัดกรมสามัญศึกษา ณ ตำบลยางซ้าย อำเภอเมือง จังหวัดสุโขทัย เป็นสาขาของโรงเรียนสุโขทัยวิทยาคม ปัจจุบันเป็นโรงเรียนยางซ้ายพิทยาคม

นอกจากนี้โรงเรียนยังบริการส่วนราชการ คือ

พ.ศ. ๒๕๒๓ เป็นศูนย์บริการการศึกษา มหาวิทยาลัยสุโขทัยธรรมาธิราช เพื่อบริการจำหน่ายใบสมัคร การสอนเสริม การประชาสัมพันธ์ การสอบไล่ สอบซ่อม

พ.ศ. ๒๕๑๔ เป็นศูนย์วัฒนธรรมจังหวัดสุโขทัย ส่งเสริมเผยแพร่ ฟื้นฟู และอนุรักษ์วัฒนธรรมประเพณี โดยปฏิบัติตามนโยบายสำนักงานคณะกรรมการวัฒนธรรมแห่งชาติ

พ.ศ. ๒๕๔๑ โรงเรียนได้สร้างพระบรมรูปพ่อขุนรามคำแหงมหาราช โดยประกอบพิธี บวงสรวงสังเวद्यวงพระวิญญูณพ่อขุนรามคำแหงมหาราชอย่างถูกต้องตาม ประเพณี พระบรมรูปพระองค์จึงเป็นที่เคารพสักการะของชาวสุโขทัย ครูอาจารย์ และนักเรียนมาจนถึงทุกวันนี้

พ.ศ. ๒๕๖๖ โรงเรียนได้สร้างพระบรมรูปพ่อขุนรามคำแหงมหาราช (จำลอง) โดย ประกอบพิธีอัญเชิญพระบรมรูปพ่อขุนรามคำแหงมหาราช (จำลอง) และพิธีสมโภช ๕๐ ปี พระบรมรูปพ่อขุนรามคำแหงมหาราชเป็นที่เคารพ สักการะของชาวสุโขทัย ครูอาจารย์ และนักเรียน

### แผนที่โรงเรียน



แผนผังโรงเรียนสุโขทัยวิทยาคม



ประตูทางเข้า/ออก วิทยาลัยนาฏศิลป์สุโขทัย

คติพจน์  
สีประจำโรงเรียน  
สัญลักษณ์

“สุชา สงขมสส สามคคี หมายถึง ความสามัคคีแห่งหมู่คณะทำให้เกิดสุข”  
“ม่วง – ขาว”



พระบรมรูปพ่อขุนรามคำแหงมหาราชประดิษฐานอยู่บริเวณลานหน้าโรงเรียนเพื่อให้ทุกคนเคารพสักการะ ในพิธีไหว้ครูของนักเรียน โรงเรียนจะประกอบพิธีสักการบูชาดวงวิญญาณพระองค์เป็นขั้นตอนแรกทุกปีสืบมา เพื่อเป็นศิริมงคลแก่ครูอาจารย์และนักเรียน

ดอกไม้สัญลักษณ์

“อินทนิล”



อักษรย่อ

ส.ท.



## ๑.๒ ข้อมูลด้านการบริหาร

๑.๒.๑) ผู้อำนวยการโรงเรียน  
นายมนตรี คงเจริญ

ผู้อำนวยการชำนาญการพิเศษ  
วุฒิการศึกษา การศึกษาดุษฎีบัณฑิต  
Doctor of Philosophy in Education  
(Ph.D. in Education)  
สาขาการบริหารการศึกษา  
โทรศัพท์ ๐๘-๖๒๑๓-๖๗๑๑  
e-mail : montree@suw.ac.th

๑.๒.๒) รองผู้อำนวยการโรงเรียน  
นางอทิภา วรากรเจริญ

รองผู้อำนวยการชำนาญการพิเศษ  
วุฒิการศึกษา การศึกษามหาบัณฑิต  
สาขาการบริหารการศึกษา  
โทรศัพท์ ๐๖-๑๘๐๑-๘๘๘๒  
e-mail : sunrise.sukhothai@gmail.com  
: athipha@suw.ac.th

นางสาวมารินทร์ กลิ่นเขต

รองผู้อำนวยการชำนาญการพิเศษ  
วุฒิการศึกษา การศึกษามหาบัณฑิต  
สาขาการบริหารการศึกษา  
โทรศัพท์ ๐๘-๐๐๒๐-๘๒๓๘  
e-mail : marinrin.๑๙๗๕@gmail.com  
: marin@suw.ac.th

นายปราช เขื่อประดิษฐ์

รองผู้อำนวยการชำนาญการพิเศษ  
วุฒิการศึกษา การศึกษามหาบัณฑิต  
สาขาการบริหารการศึกษา  
โทรศัพท์ ๐๘-๙๘๕๙-๔๒๙๒  
e-mail : prach@suw.ac.th

นายเชษฐา กัณนา

รองผู้อำนวยการชำนาญการ  
วุฒิการศึกษา ศึกษาศาสตรมหาบัณฑิต  
สาขาการบริหารการศึกษา  
โทรศัพท์ ๐๘-๖๐๖๘-๗๑๖๖  
e-mail : chesthakanna949@gmail.com

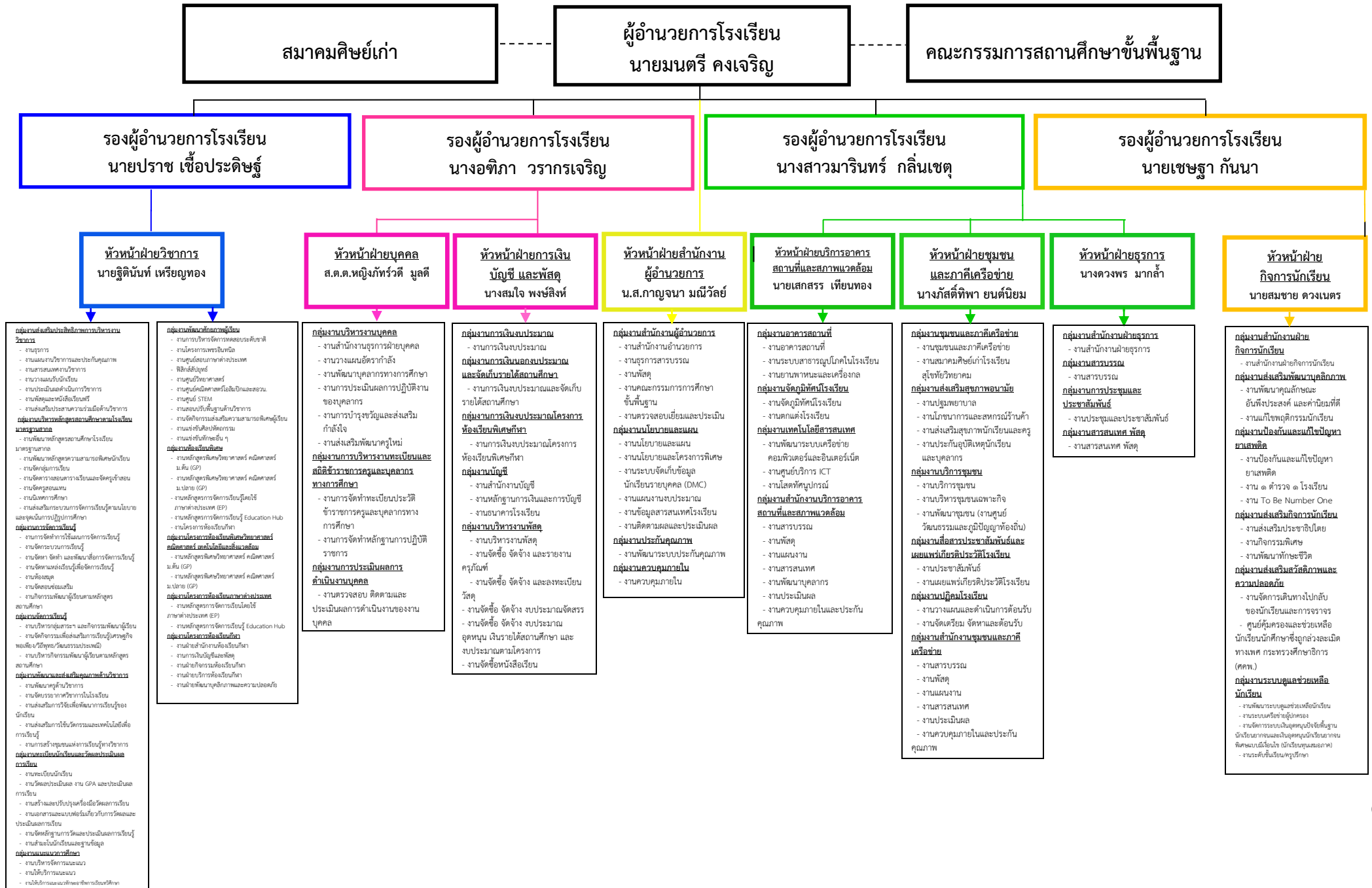

## โครงสร้างการบริหารโรงเรียนสุโขทัยวิทยาคม ปีการศึกษา ๒๕๖๖

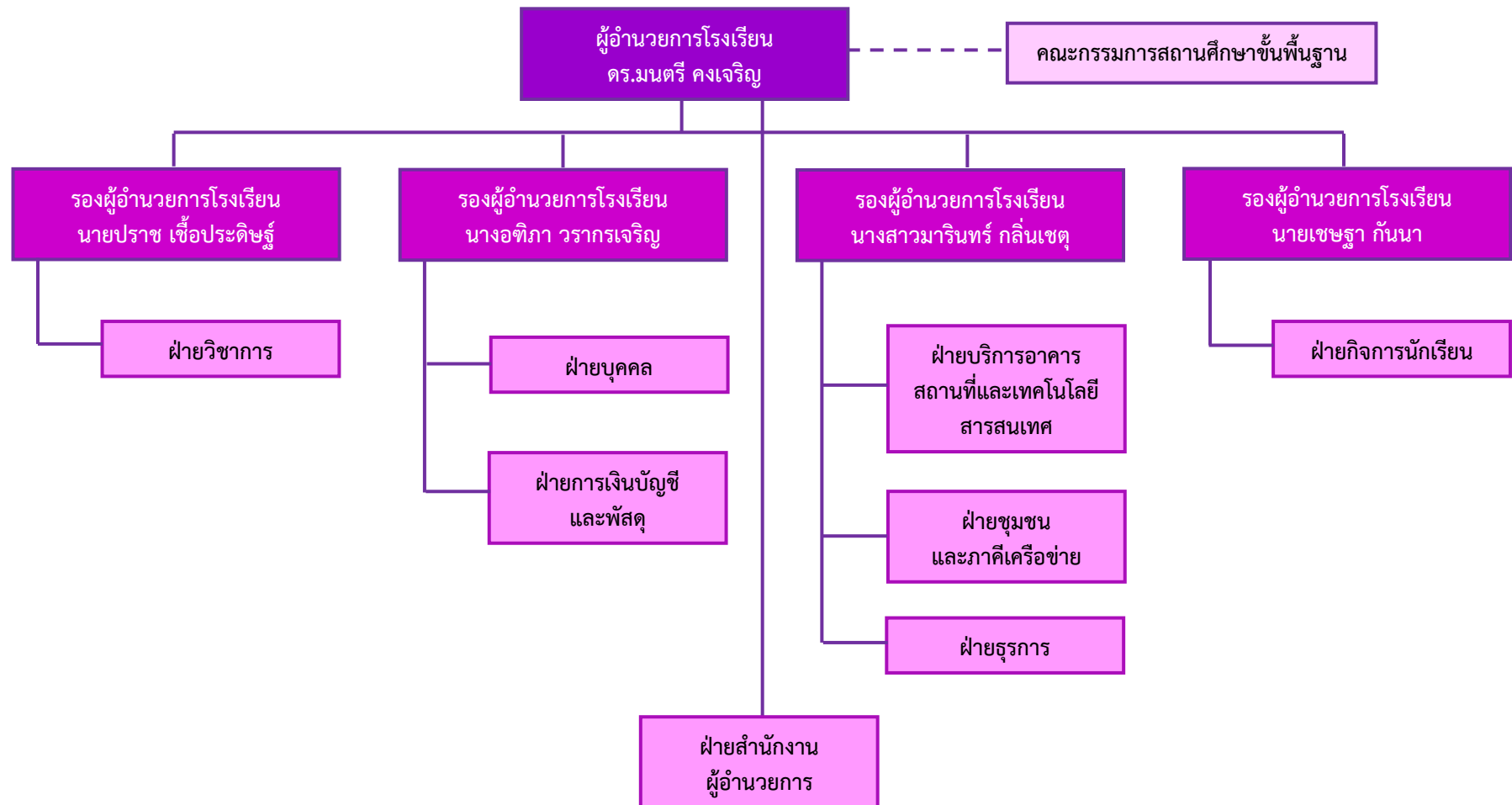

## โครงสร้างการบริหารงาน ฝ่ายสำนักงานผู้อำนวยการ

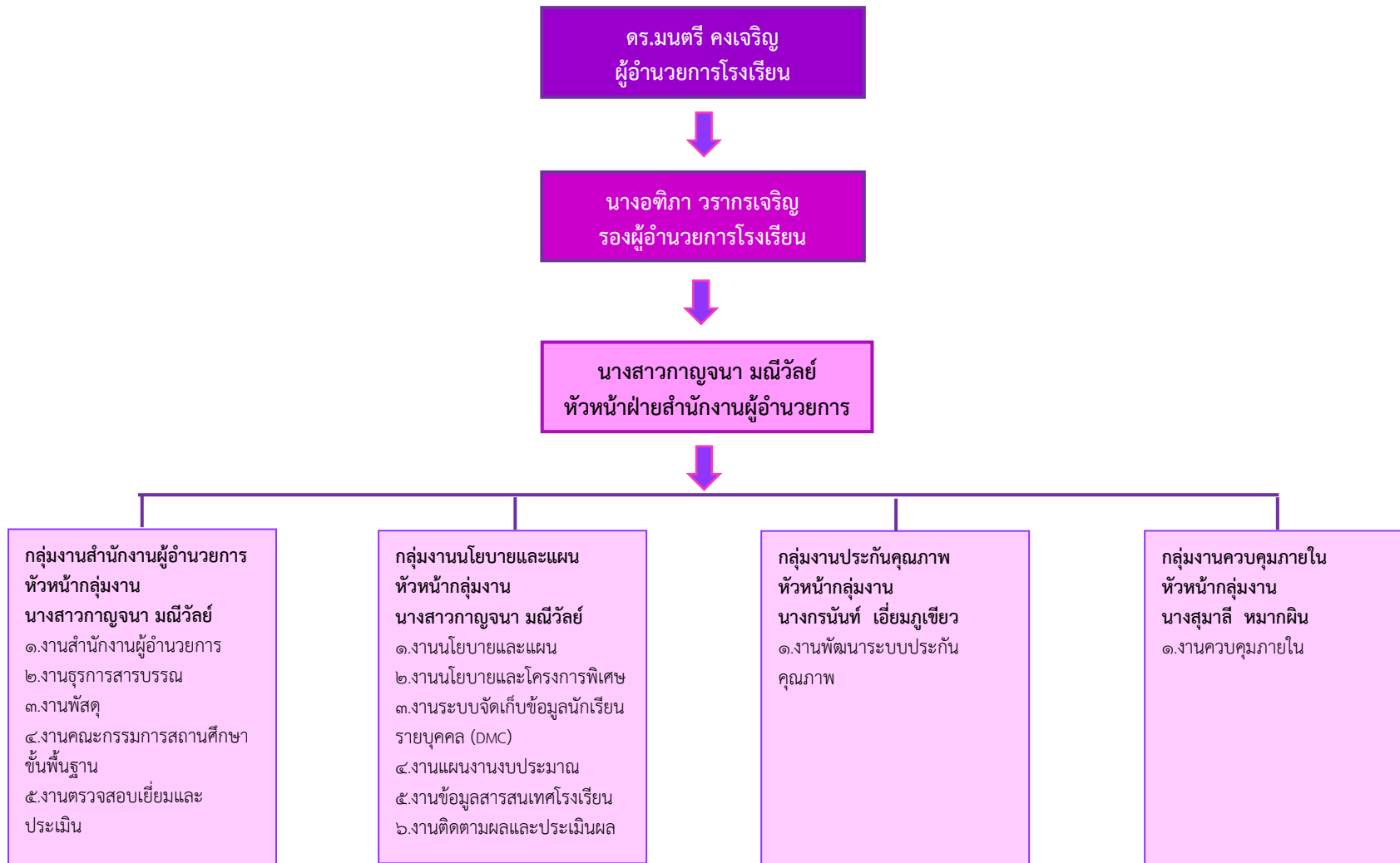

# โครงสร้างการบริหารงาน ฝ่ายวิชาการ

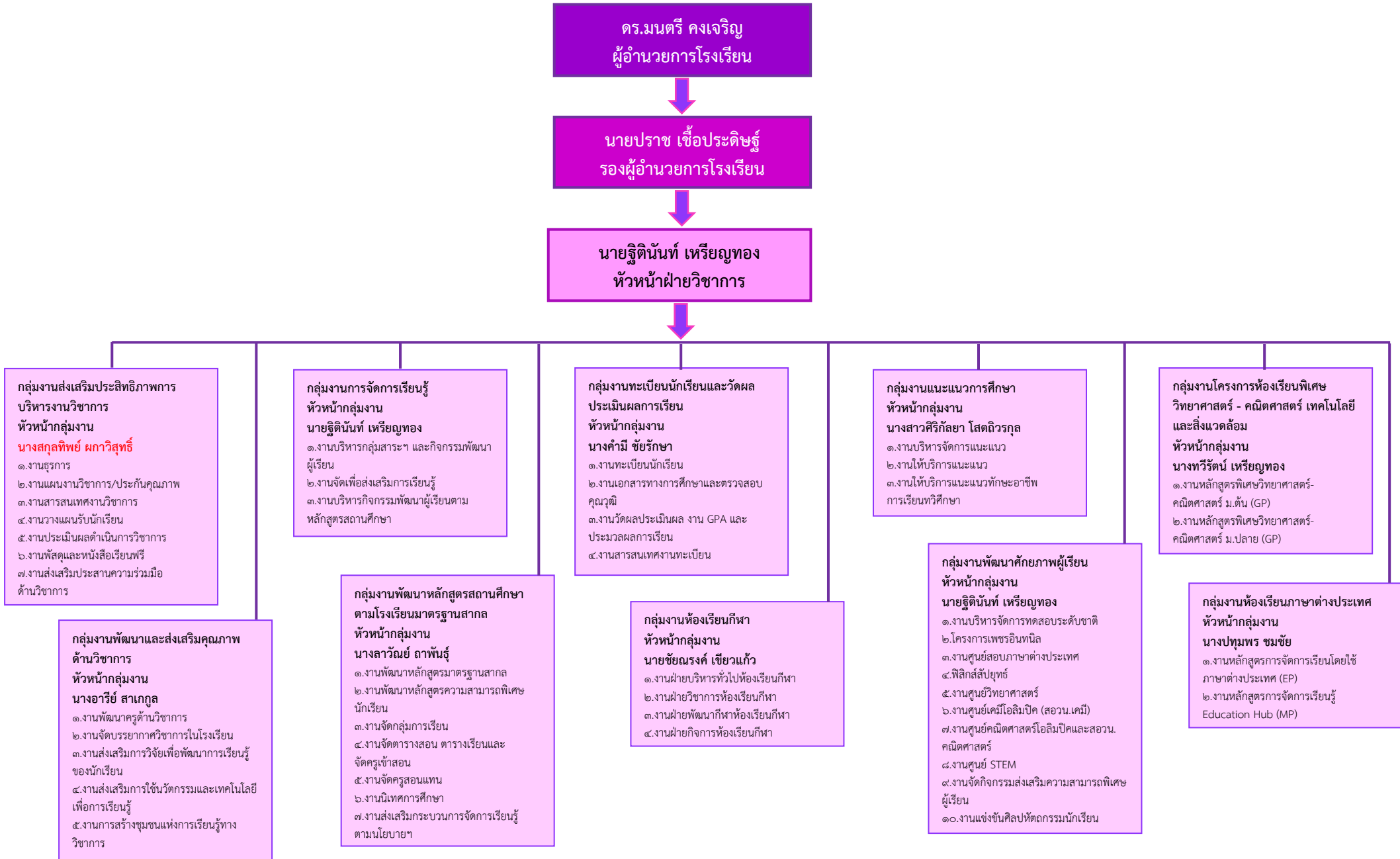

## โครงสร้างการบริหารงาน ฝ่ายกิจการนักเรียน

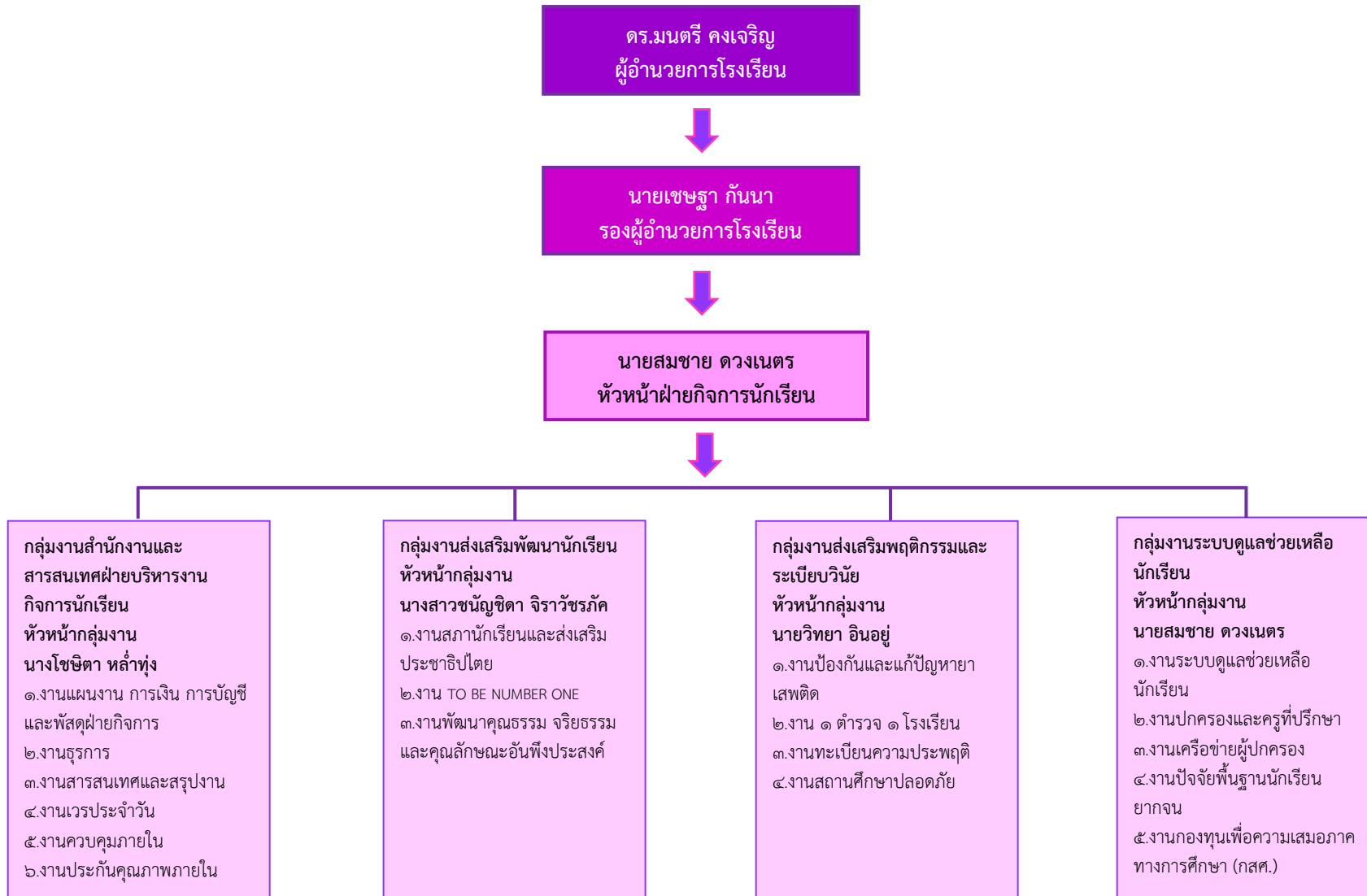

## โครงสร้างการบริหารงาน ฝ่ายบุคคล

ดร.มนตรี คงเจริญ  
ผู้อำนวยการโรงเรียน

นางอติภา วรากรเจริญ  
รองผู้อำนวยการโรงเรียน

ส.ต.ต.หญิงภัทรวดี มูลดี  
หัวหน้าฝ่ายบุคคล

กลุ่มงานบริหารงานบุคคล  
หัวหน้ากลุ่มงาน  
ส.ต.ต.หญิงภัทรวดี มูลดี

- ๑.งานสำนักงานธุรการฝ่ายบุคคล
- ๒.งานวางแผนอัตรากำลัง กำหนดตำแหน่งและวิทยฐานะ
- ๓.งานสรรหาและบรรจุแต่งตั้ง
- ๔.งานพัฒนาบุคลากรทางการศึกษา
- ๕.งานประเมินผลการเลื่อนขั้นเงินเดือน
- ๖.งานการบำรุงขวัญและส่งเสริมกำลังใจ
- ๗.งานวินัย รักษาวินัย และส่งเสริมวินัยคุณธรรมและจรรยาบรรณสำหรับข้าราชการครู
- ๘.งานส่งเสริมพัฒนาครูใหม่

กลุ่มงานการบริหารงานทะเบียนและสถิติข้าราชการครูและบุคลากรทางการศึกษา  
หัวหน้ากลุ่มงาน  
นางรัชณี พุดซ้อน

- ๑.งานการจัดทำทะเบียนประวัติข้าราชการครูและบุคลากรทางการศึกษา
- ๒.งานการจัดทำหลักฐานการลาและการไปราชการ
- ๓.งานข้อมูลการมาปฏิบัติราชการ

กลุ่มงานการประเมินผลการดำเนินงานบุคคล  
หัวหน้ากลุ่มงาน  
นางศุภรัตน์ ชำนาญผา

- ๑.งานตรวจสอบ ติดตาม และประเมินผลการดำเนินงานของบุคคล

กลุ่มงานส่งเสริมสวัสดิภาพและความปลอดภัย  
หัวหน้ากลุ่มงาน  
นายพนม พุฒลา

- ๑.งานเวรยามรักษาความปลอดภัย
- ๒.งานบ้านพักและที่อยู่อาศัยในโรงเรียน

กลุ่มงานสารสนเทศและพัสดุ  
ฝ่ายบุคคล  
หัวหน้ากลุ่มงาน  
นางสาวนุศรา รอดสิน

- ๑.งานพัสดุฝ่ายบุคคล
- ๒.งานแผนงานฝ่ายบุคคล
- ๓.งานสารสนเทศฝ่ายบุคคล
- ๔.งานประเมินผลฝ่ายบุคคล
- ๕.งานควบคุมภายในและประกันคุณภาพฝ่ายบุคคล

กลุ่มงานปฏิคมโรงเรียน  
หัวหน้ากลุ่มงาน  
นางกาญจนารักษ์ กล่อมคุ้ม

- ๑.งานวางแผนและดำเนินการต้อนรับ
- ๒.งานจัดเตรียมจัดหาและต้อนรับ

## โครงสร้างการบริหารงาน ฝ่ายธุรการ

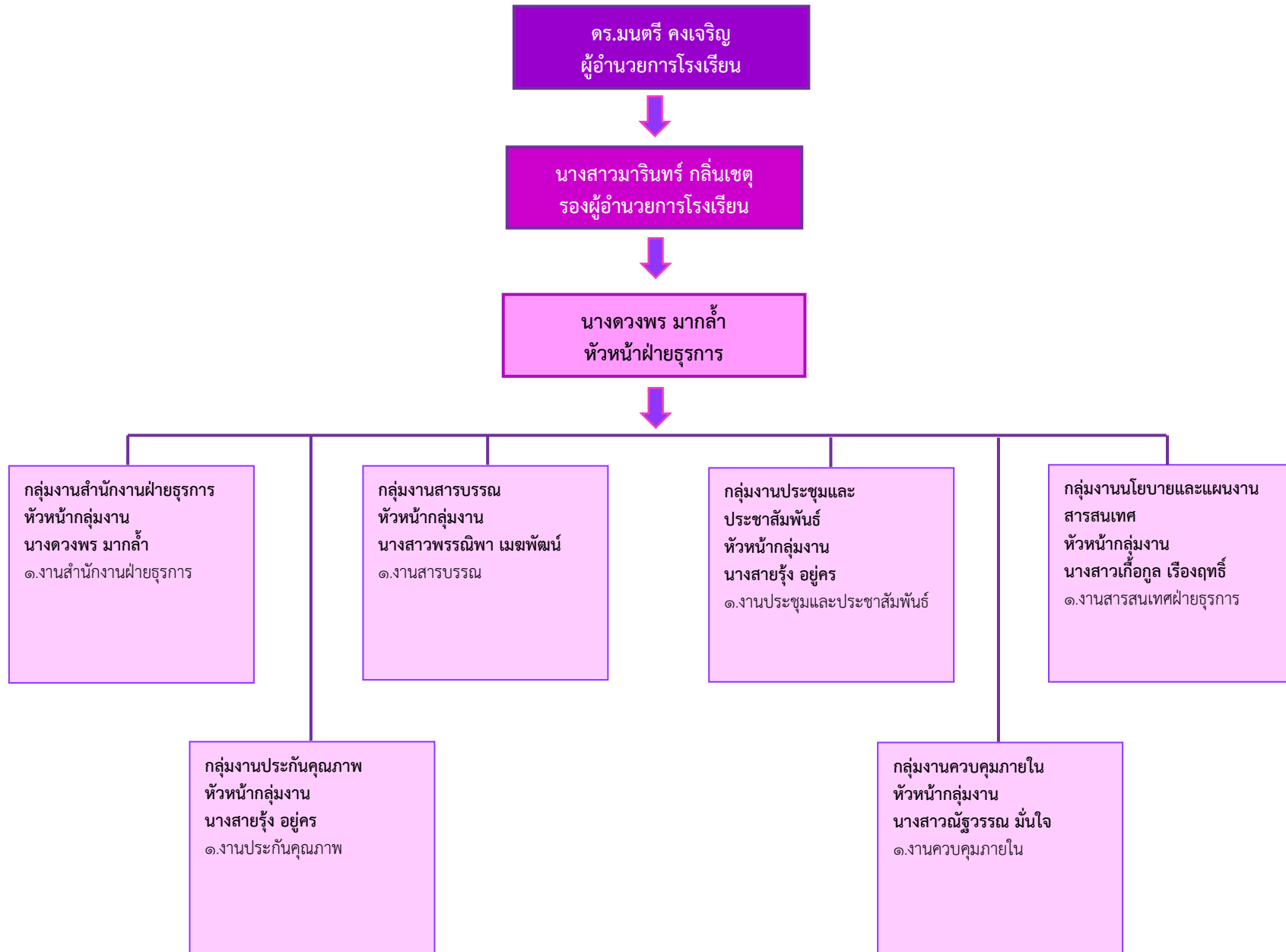



## โครงสร้างการบริหารงาน ฝ่ายการเงิน บัญชี และพัสดุ

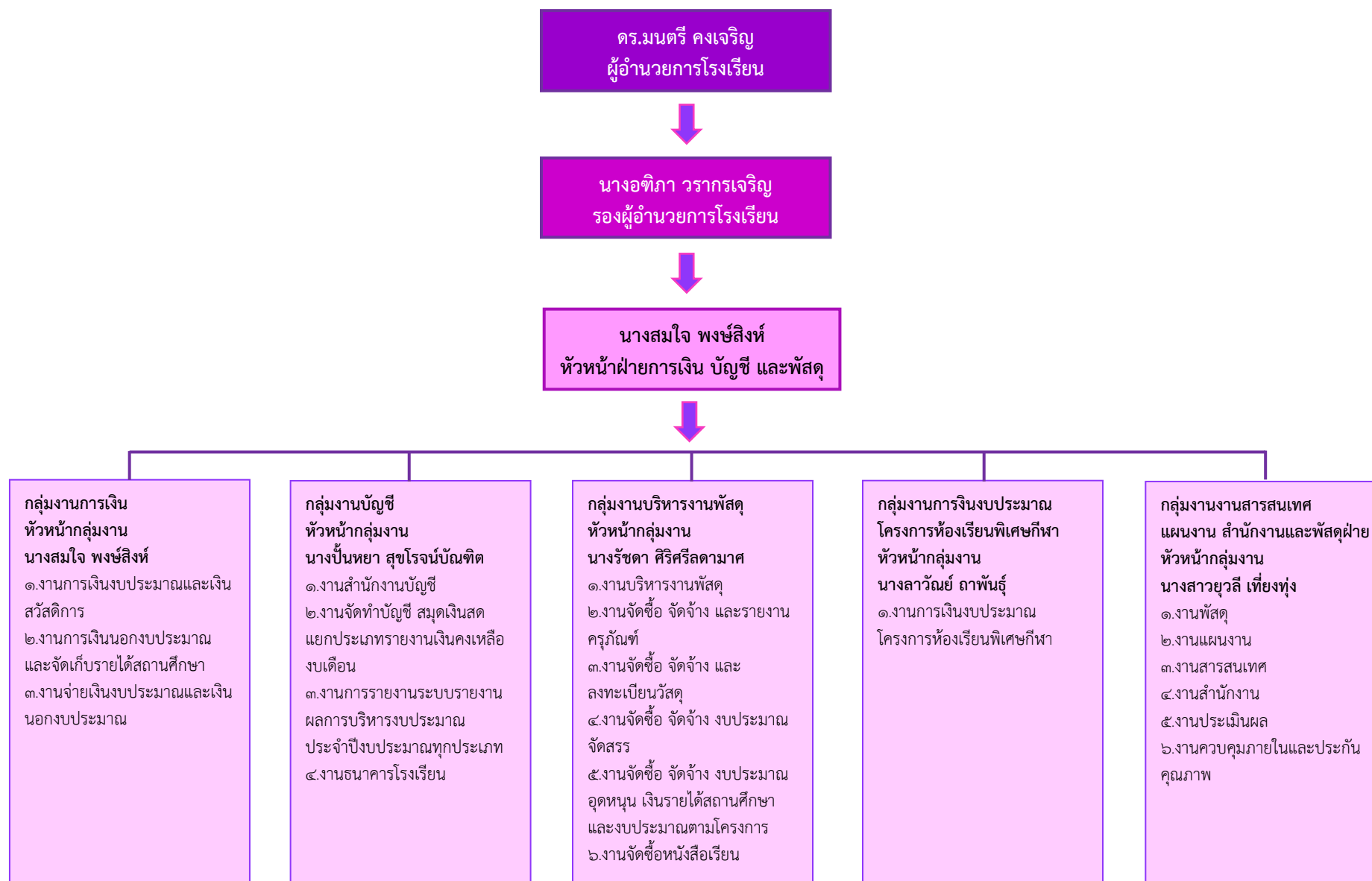

## โครงสร้างการบริหารงาน ฝ่ายบริการอาคารสถานที่และเทคโนโลยีสารสนเทศ

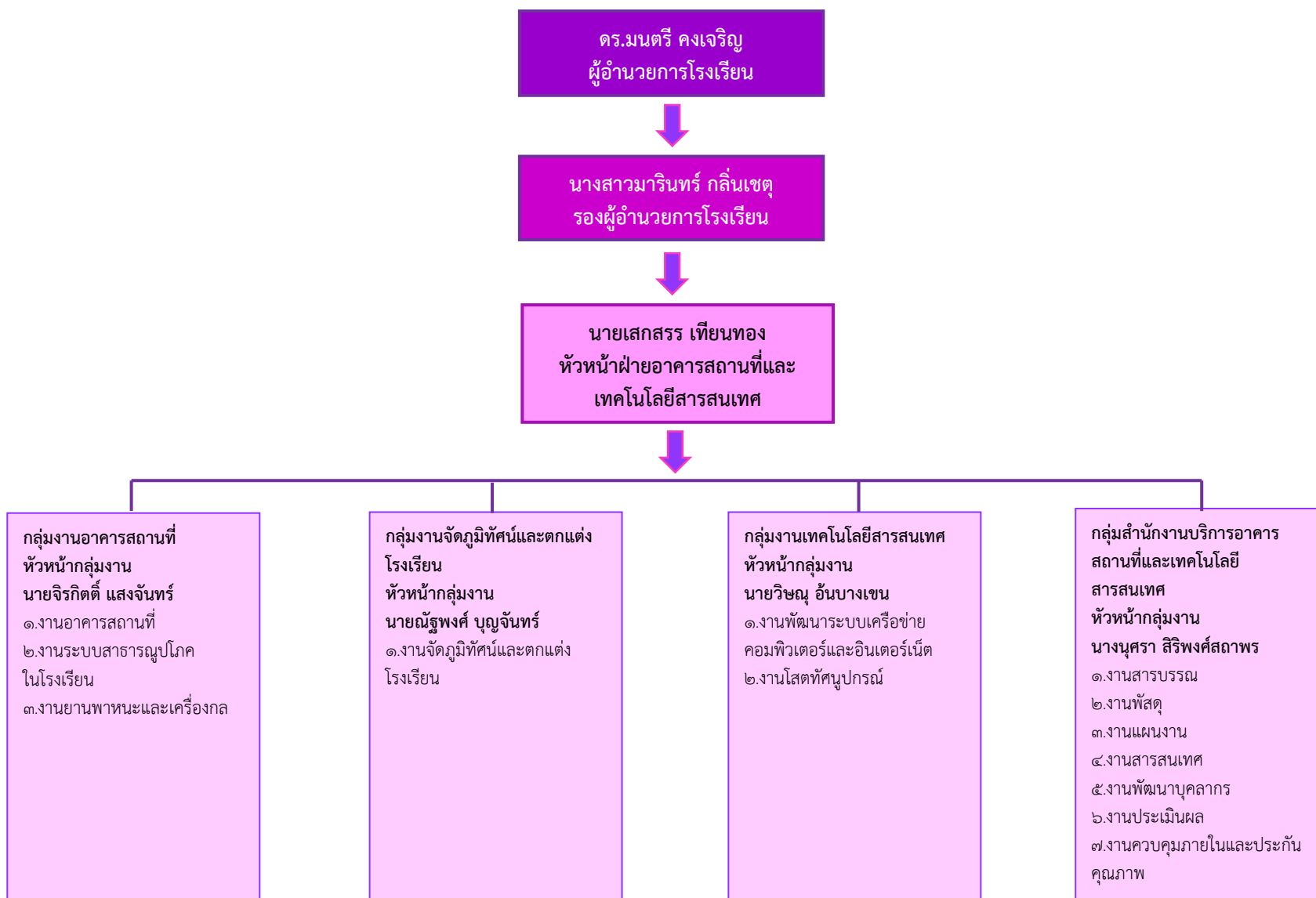

## โครงสร้างการบริหารงาน ฝ่ายชุมชนและภาคีเครือข่าย

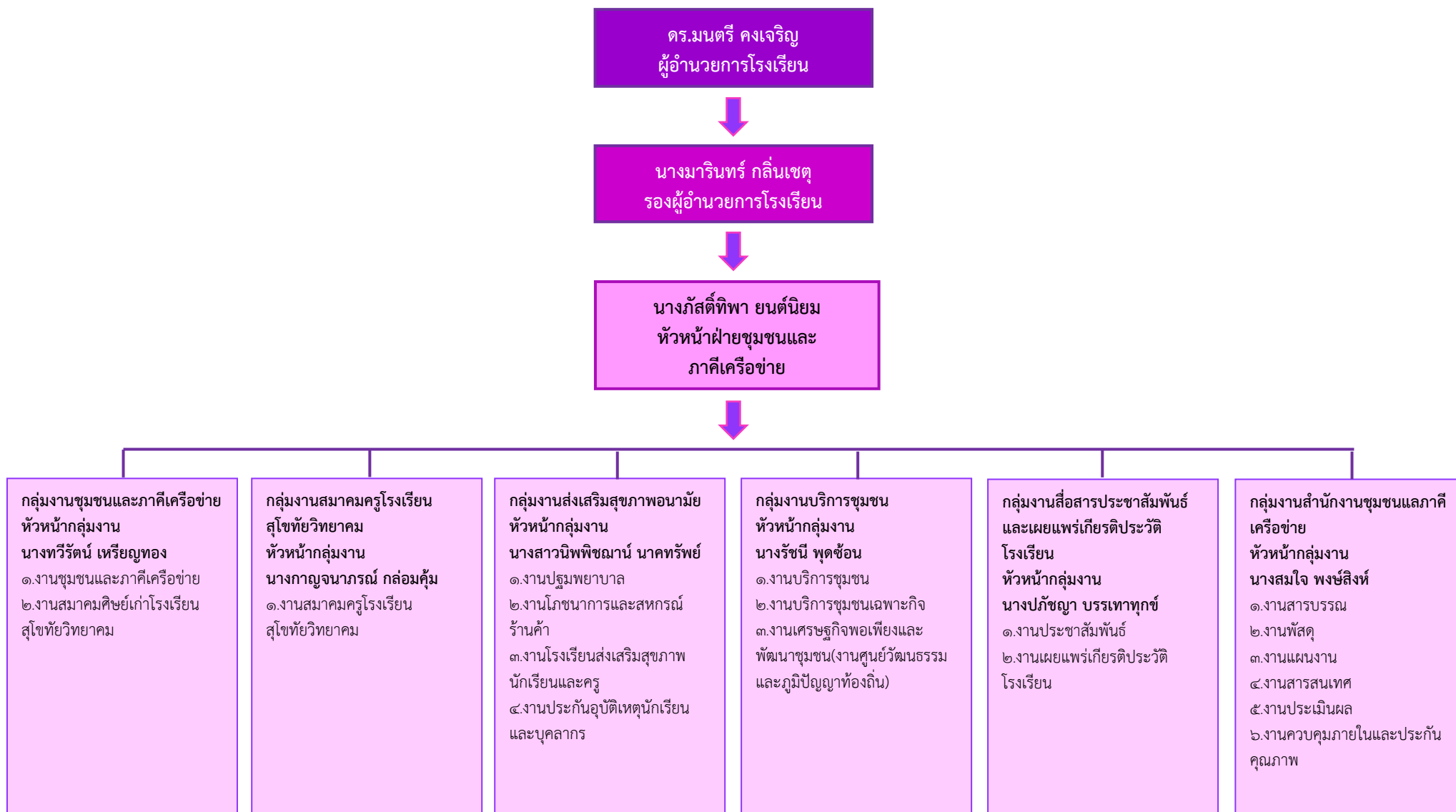

๑.๓ ข้อมูลเกี่ยวกับการจัดการเรียนการสอน (ปัจจุบัน)

๑.๓.๑) จำนวนนักเรียน ห้องเรียน (ข้อมูล ณ วันที่ ๓๑ มีนาคม ๒๕๖๖)  
 เปิดสอนตั้งแต่ระดับ มัธยมศึกษาตอนต้น ถึงระดับ ระดับมัธยมศึกษาตอนปลาย  
 การศึกษาขั้นพื้นฐาน : มัธยมศึกษา

จำนวนนักเรียนทั้งหมด ๒,๕๖๘ คน

นักเรียน	ม.๑	ม.๒	ม.๓	ม.๔	ม.๕	ม.๖	รวม
ชาย	๒๗๕	๓๐๒	๒๙๙	๒๑๔	๒๒๒	๒๒๓	๑,๕๓๕
หญิง	๑๕๐	๑๒๔	๑๔๑	๒๒๔	๑๘๑	๒๑๓	๑,๐๓๓
รวม	๔๒๕	๔๒๖	๔๔๐	๔๓๘	๔๐๓	๔๓๖	๒,๕๖๘

๑.๓.๒) ผลการทดสอบทางการศึกษาระดับชาติ (O-NET) ปีการศึกษา ๒๕๖๕  
 ช่วงชั้นที่ ๓ (ม.๓)

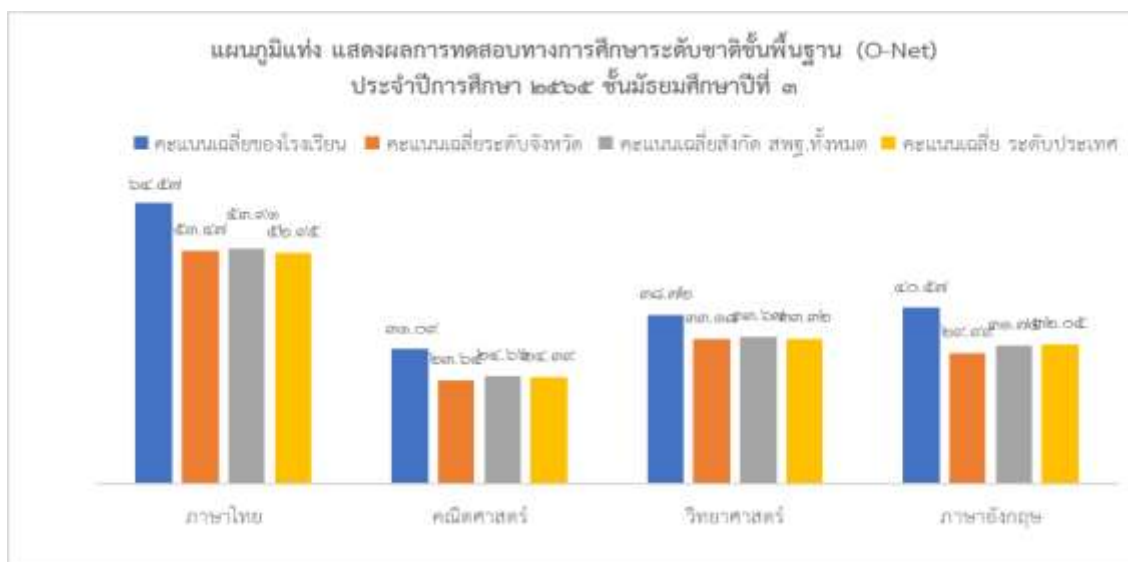

ระดับ/รายวิชา	ภาษาไทย	คณิตศาสตร์	วิทยาศาสตร์	ภาษาอังกฤษ
คะแนนเฉลี่ยของโรงเรียน	๖๔.๕๗	๓๑.๐๙	๓๘.๗๒	๔๐.๕๗
คะแนนเฉลี่ยระดับจังหวัด	๕๓.๔๗	๒๓.๖๔	๓๓.๑๘	๒๙.๙๙
คะแนนเฉลี่ยสังกัด สพฐ.ทั้งหมด	๕๓.๙๑	๒๔.๖๖	๓๓.๖๗	๓๑.๗๕
คะแนนเฉลี่ย ระดับประเทศ	๕๒.๙๕	๒๔.๓๙	๓๓.๓๒	๓๒.๐๕

สรุป ผลการทดสอบทางการศึกษาระดับชาติ (O-NET) ในระดับช่วงชั้นที่ ๓ (ม.๓) มีค่าเฉลี่ยสูงกว่าระดับจังหวัด สังกัด สพฐ.ทั้งหมด และระดับประเทศ ทั้ง ๔ กลุ่มสาระวิชา คือ กลุ่มสาระการเรียนรู้ภาษาไทย กลุ่มสาระการเรียนรู้คณิตศาสตร์ กลุ่มสาระการเรียนรู้วิทยาศาสตร์ และกลุ่มสาระการเรียนรู้ภาษาอังกฤษ

## ช่วงชั้นที่ ๔ (ม.๖)

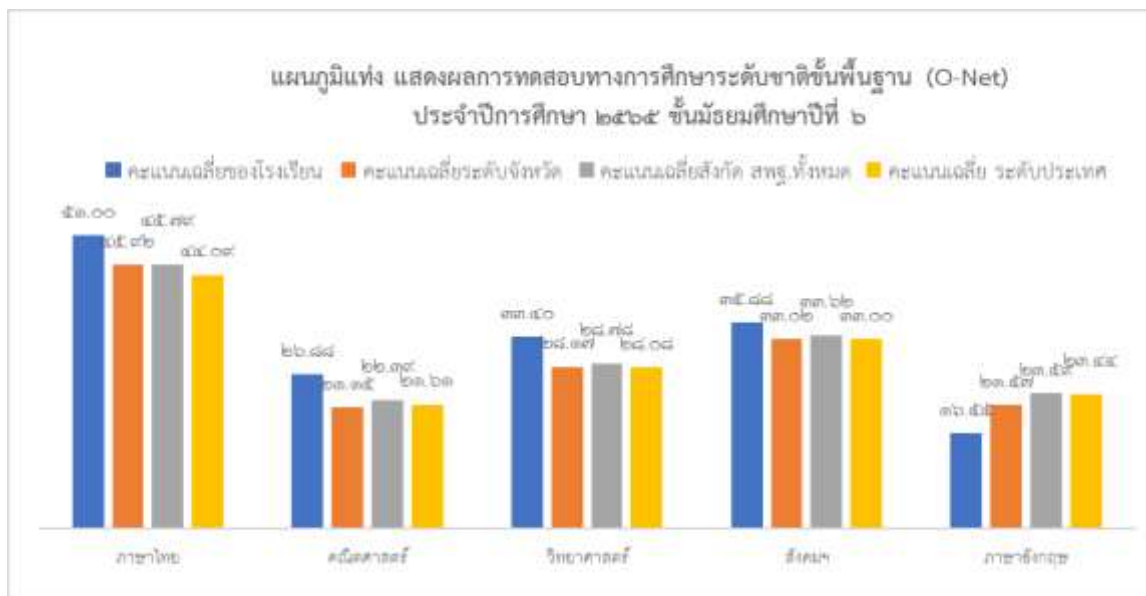

ระดับ/รายวิชา	ภาษาไทย	คณิตศาสตร์	วิทยาศาสตร์	สังคมฯ	ภาษาอังกฤษ
คะแนนเฉลี่ยของโรงเรียน	๕๑.๐๐	๒๖.๘๘	๓๓.๔๐	๓๕.๘๘	๑๖.๕๕
คะแนนเฉลี่ยระดับจังหวัด	๔๕.๙๒	๒๑.๑๕	๒๘.๑๗	๓๓.๐๒	๒๑.๕๗
คะแนนเฉลี่ยสังกัด สพฐ.ทั้งหมด	๔๕.๗๙	๒๒.๓๙	๒๘.๗๘	๓๓.๖๒	๒๓.๕๙
คะแนนเฉลี่ย ระดับประเทศ	๔๔.๐๙	๒๑.๖๑	๒๘.๐๘	๓๓.๐๐	๒๓.๔๔

สรุป ผลการทดสอบทางการศึกษาระดับชาติ (O-NET) ในระดับช่วงชั้นที่ ๔ (ม.๖) มีค่าเฉลี่ยสูงกว่าระดับจังหวัด สังกัด สพฐ.ทั้งหมด ระดับประเทศ ๔ กลุ่มสาระวิชา คือ กลุ่มสาระการเรียนรู้ภาษาไทย กลุ่มสาระการเรียนรู้คณิตศาสตร์ กลุ่มสาระการเรียนรู้วิทยาศาสตร์ และกลุ่มสาระการเรียนรู้สังคมศึกษา ศาสนาและวัฒนธรรม

## ๑.๔ ข้อมูลครู และบุคลากร (ข้อมูล ณ วันที่ ๓๑ มีนาคม ๒๕๖๕)

## ๑.๔.๑ ข้อมูลครู และบุคลากร จำแนกตามวุฒิการศึกษาและอายุเฉลี่ย

ประเภทบุคลากร	จำนวน		ระดับการศึกษาสูงสุด			อายุ / อายุเฉลี่ย (ปี)	ประสบการณ์เฉลี่ย (ปี)
	ชาย	หญิง	ต่ำกว่าปริญญาตรี	ปริญญาตรี	สูงกว่าปริญญาตรี		
ผู้อำนวยการ	๑	-	-	-	๑	๕๙	๓๔
รองผู้อำนวยการ	๒	๒	-	-	๔	๕๑	๒๓
ครูประจำการ *	๔๐	๗๙	-	๓๗	๘๒	๔๕	๑๘
พนักงานราชการ (ครู) **	๑	๓	-	๔	-	๔๑	๑๕
ครูอัตราจ้าง	๖	๘	-	๑๔	-	๓๘	๔
Foreign Teacher	๔	๕	-	๙	-	๓๓	๘

ประเภทบุคลากร	จำนวน		ระดับการศึกษาสูงสุด			อายุ / อายุเฉลี่ย (ปี)	ประสบการณ์ เฉลี่ย (ปี)
	ชาย	หญิง	ต่ำกว่า ปริญญาตรี	ปริญญาตรี	สูงกว่า ปริญญาตรี		
เจ้าหน้าที่ ห้องปฏิบัติการ/ เจ้าหน้าที่ฝ่ายงาน	๒	๕	-	๗	-	๓๐	๓
บุคลากรโครงการ ห้องเรียนกีฬา	๙	๓	-	๑๒	-	๓๓	๒
พนักงานขับรถและ พนักงานบริการ	๑๘	๔	๒๒	-	-	๔๙	๙
รวม	๔๓	๑๐๙	๒๒	๘๓	๘๗	๓๗.๙	๑๑๖

๑.๔.๑.๑) ครูผู้สอนตรงตามวิชาเอก / โท ๑๔๖ คน คิดเป็นร้อยละ ๑๐๐ ครูผู้สอนตรงตามความ  
ถนัด ๑๔๖ คน คิดเป็นร้อยละ ๑๐๐ (ร้อยละเฉลี่ยของครูผู้สอน คือครูที่ปฏิบัติการสอนทั้งครูประจำการ  
พนักงานราชการและครูอัตราจ้าง) ครุมีคาบการสอนเฉลี่ย : คน จำนวน ๑๕ คาบ : สัปดาห์ ครูที่ได้รับการ  
พัฒนาในวิชาที่สอนตามที่คุรุสภากำหนด

\* คิดเป็นร้อยละ ๑๐๐ (\*ไม่ต่ำกว่า ๒๐ ชม./ปี)

๑.๔.๑.๒) ข้อมูลเกี่ยวกับการจัดการเรียนการสอนอื่นๆ

มีนักเรียนที่มีความบกพร่องเรียนร่วม.....-.....คน

มีนักเรียนที่มีภาวะทุพโภชนาการ .....-.....คน

มีนักเรียนปัญญาเลิศ.....-.....คน

มีนักเรียนต้องการความช่วยเหลือพิเศษ.....-.....คน

จำนวนนักเรียนต่อห้อง (เฉลี่ย).....๓๖.....คน

อัตราส่วนนักเรียน : ครู.....๑๘.....:.....๑.....

มีจำนวนครูครบชั้น  ครบชั้น  ไม่ครบ

จำนวนนักเรียนที่ตกซ้ำชั้น .....-.....คน

๑.๔.๒) ข้อมูลบุคลากรโรงเรียนสุโขทัยวิทยาคมจำแนกตามวิทยฐานะ ปีการศึกษา ๒๕๖๕

(ข้อมูล ณ วันที่ ๓๑ เดือน มีนาคม พ.ศ. ๒๕๖๕)

ตำแหน่ง	คศ.๔		คศ.๓		คศ.๒		คศ.๑		ครูผู้ช่วย		จำนวน		รวม
	ชาย	หญิง	ชาย	หญิง	ชาย	หญิง	ชาย	หญิง	ชาย	หญิง	ชาย	หญิง	
ผู้บริหารโรงเรียน	-	-	๒	๒	๑	-	-	-	-	-	๓	๒	๕
๑.วิทยาศาสตร์	-	๑	๓	๗	๓	๔	-	๔	-	-	๖	๑๖	๒๒
๒.คณิตศาสตร์	-	-	๒	๑๒	-	๑	-	๑	๑	๑	๓	๑๕	๑๘
๓.ภาษาไทย	-	-	๑	๙	๑	๑	-	-	-	-	๒	๑๐	๑๒
๔.ภาษาต่างประเทศ	-	-	-	๘	๒	๘	-	๔	-	-	๒	๒๐	๒๒
๕.สังคมศึกษา	-	-	๔	๑	๑	๓	๔	๑	๑	-	๑๐	๕	๑๕
๖.สุขศึกษาพลศึกษา	-	-	๓	-	๑	-	-	๒	-	-	๔	๒	๖
๗.ศิลปศึกษา	-	-	๔	๑	-	-	-	๑	๒	-	๖	๒	๘
๘.การงานอาชีพ	-	-	๒	๖	-	๑	๒	-	-	๑	๔	๘	๑๒

๙.สนับสนุนการสอน	-	-	๑	๑	-	๑	-	๑	-	-	๑	๓	๔
<b>รวม</b>	<b>-</b>	<b>๑</b>	<b>๒๒</b>	<b>๔๗</b>	<b>๙</b>	<b>๑๙</b>	<b>๖</b>	<b>๑๔</b>	<b>๔</b>	<b>๒</b>	<b>๔๑</b>	<b>๘๓</b>	<b>๑๒๔</b>
พนักงานราชการ	-	-	-	-	-	-	-	-	-	-	๑	๓	๔
ครูอัตราจ้าง	-	-	-	-	-	-	-	-	-	-	๖	๘	๑๔
ครูอัตราจ้างชาวต่างชาติ	-	-	-	-	-	-	-	-	-	-	๔	๕	๙
เจ้าหน้าที่ ห้องปฏิบัติการ/ เจ้าหน้าที่ฝ่ายงาน	-	-	-	-	-	-	-	-	-	-	๒	๕	๗
บุคลากรโครงการ ห้องเรียนกีฬา	-	-	-	-	-	-	-	-	-	-	๙	๓	๑๒
พนักงานขับรถและ พนักงานบริการ	-	-	-	-	-	-	-	-	-	-	๑๘	๔	๒๒
<b>รวม</b>	<b>-</b>	<b>-</b>	<b>-</b>	<b>-</b>	<b>-</b>	<b>-</b>	<b>-</b>	<b>-</b>	<b>-</b>	<b>-</b>	<b>๔๐</b>	<b>๒๘</b>	<b>๖๘</b>
<b>รวมทั้งสิ้น</b>	<b>๑</b>	<b>๑</b>	<b>๒๓</b>	<b>๔๗</b>	<b>๙</b>	<b>๑๙</b>	<b>๖</b>	<b>๑๔</b>	<b>๔</b>	<b>๒</b>	<b>๔๑</b>	<b>๘๓</b>	<b>๑๒๔</b>

## ๑.๕ ข้อมูลเกี่ยวกับทรัพยากร สื่ออุปกรณ์ แหล่งเรียนรู้ ภูมิปัญญา งบประมาณ และชุมชน

### ๑.๕.๑) ข้อมูลเกี่ยวกับอาคารสถานที่

- ๑.๕.๑.๑) เนื้อที่ ๑๑๗ ไร่ ๓ งาน ๗ ตารางวา
- ๑.๕.๑.๒) จำนวนอาคารเรียนถาวร รวม ๖ หลัง
- ๑.๕.๑.๓) จำนวนอาคารอเนกประสงค์ รวม ๘ หลัง
- ๑.๕.๑.๔) จำนวนสนามกีฬา ๑๔ สนาม ได้แก่สนามบาสเกตบอล ๒ สนาม, สนามวอลเลย์บอล ๓ สนาม, สนามตะกร้อ ๖ สนาม, สนามวอลเลย์บอลชายหาด ๑ สนาม, สนามฟุตบอล ๒ สนาม
- ๑.๕.๑.๕) จำนวนห้องเรียนทั้งหมด ๗๒ ห้อง
- ๑.๕.๑.๖) จำนวนห้องประกอบ
- ห้องทดลองวิทยาศาสตร์ ๑๘ ห้อง
  - ห้องคอมพิวเตอร์ ๒ ห้อง
  - ห้องดนตรี-นาฏศิลป์ ๒ ห้อง
  - ห้องปฏิบัติการทางภาษา ๒ ห้อง
  - ห้องพยาบาล ๑ ห้อง
  - ห้องสมุด ๑ ห้อง

### ๑.๕.๒) ข้อมูลเกี่ยวกับสื่อ อุปกรณ์ เครื่องอำนวยความสะดวก

- ๑.๕.๒.๑) จำนวนเครื่องคอมพิวเตอร์ ทั้งหมด ๓๓๓ เครื่อง
- คิดสัดส่วนจำนวนนักเรียน : เครื่อง = ๘ : ๑
  - ใช้เพื่อการเรียนการสอน จำนวน ๒๐๐ เครื่อง
  - ใช้ในการบริหาร จำนวน ๗๓ เครื่อง
  - ใช้เพื่อสืบค้นข้อมูลทางอินเทอร์เน็ต จำนวน ๖๐ เครื่อง
- ๑.๕.๒.๒) จำนวนเครื่องถ่ายเอกสาร ๒ เครื่อง
- ๑.๕.๒.๓) จำนวนเครื่องโทรสาร ๑ เครื่อง
- ๑.๕.๒.๔) จำนวนโทรศัพท์ ๒๘ เครื่อง

**๑.๕.๓) ข้อมูลเกี่ยวกับภูมิปัญญาและแหล่งเรียนรู้**

๑.๕.๓.๑) จำนวนหนังสือในห้องสมุด ๔๐,๐๗๒ เล่ม

๑.๕.๓.๒) หนังสือในห้องสมุดสืบค้นด้วยระบบคอมพิวเตอร์

๑.๕.๓.๓) จำนวนนักเรียนที่ใช้ห้องสมุดในปีการศึกษานี้ คิดเป็น ๑,๐๒๒ คนต่อวัน

๑.๕.๓.๔) มีแหล่งข้อมูลที่สืบค้นทาง internet ได้ ๖๐ เครื่อง

คิดสัดส่วนจำนวนนักเรียน : เครื่อง = ๘ : ๑

๑.๕.๓.๕) แหล่งเรียนรู้ภายในโรงเรียน (นอกจากห้องสมุด) และแหล่งเรียนรู้ภายนอกโรงเรียน

แหล่งเรียนรู้ภายในโรงเรียน	สถิติการใช้	แหล่งเรียนรู้ภายนอกโรงเรียน	สถิติการใช้
ชื่อแหล่งเรียนรู้	(จำนวนครั้ง/ปี)	ชื่อแหล่งเรียนรู้	(จำนวนครั้ง/ปี)
๑. ห้องศูนย์การเรียนรู้กลุ่มสาระการเรียนรู้วิทยาศาสตร์	๘๒๐	๑. ห้องสมุดประชาชน	๑
๒. ห้องศูนย์การเรียนรู้กลุ่มสาระการเรียนรู้คณิตศาสตร์	๒๐๐	๒. วันสำคัญในเขตอำเภอเมือง	๕
๓. ห้องศูนย์การเรียนรู้กลุ่มสาระการเรียนรู้ภาษาไทย	๑๒๐	๓. สถานพยาบาลและโรงพยาบาลในเขตตำบลบ้านกล้วย	๑
๔. ห้องศูนย์การเรียนรู้กลุ่มสาระการเรียนรู้ภาษาต่างประเทศ	๑๓๐	๔. อุทยานประวัติศาสตร์สุโขทัย	๒
๕. ห้องศูนย์การเรียนรู้กลุ่มสาระการเรียนรู้สังคมศึกษา ศาสนา และวัฒนธรรม	๗๒๐	๕. พิพิธภัณฑ์แห่งชาติรามคำแหง	๒
๖. ห้องศูนย์การเรียนรู้กลุ่มสาระการเรียนรู้พลศึกษา สุขศึกษา	๒๕	๖. ค่ายลูกเสือรามคำแหง	
๗. ห้องศูนย์การเรียนรู้กลุ่มสาระการเรียนรู้การงานอาชีพ และเทคโนโลยี	๓๑๔	๗. ชุมชนต่าง ๆ เช่น ชุมชนบ้านขวาง ชุมชนเมืองเก่า ฯลฯ	๑
๘. ศูนย์ ICT	๑,๐๒๔	๘. ตลาดสด	๑
๙. ห้องศูนย์วัฒนธรรมจังหวัดสุโขทัย	๒๐	๙. งานสัปดาห์วิทยาศาสตร์	๑
		๑๐. มหาวิทยาลัยนเรศวร	๑

**นอกจากศูนย์พัฒนาการเรียนการสอนแล้ว ยังมีแหล่งเรียนรู้อื่นๆ อีก ได้แก่**

ห้องปฏิบัติการวิทยาศาสตร์	จำนวน	๑๘ ห้อง
ห้องปฏิบัติการภาษา	จำนวน	๒ ห้อง
ห้องปฏิบัติการคอมพิวเตอร์	จำนวน	๒ ห้อง
ห้องปฏิบัติการคณิตศาสตร์	จำนวน	๒ ห้อง
ศูนย์ศิลปวัฒนธรรมฯ	จำนวน	๑ ห้อง
ห้องจริยธรรม	จำนวน	๑ ห้อง
สวนหินเปลือกโลก	จำนวน	๑ สวน
ห้องโสตทัศนศึกษา	จำนวน	๑ ห้อง
เว็บไซต์ของโรงเรียน	จำนวน	๑ เว็บไซต์



### ๑.๕.๔) ประชาชนชาวบ้าน และ ภูมิปัญญาท้องถิ่น

- ๑) นายมนต์ชัย เทวัญวโรภรณ์ ให้ความรู้เกี่ยวกับประวัติศาสตร์สุโขทัย
- ๒) นายวิชาญ นุ่มพรม ให้ความรู้เกี่ยวกับเครื่องสังคโลก
- ๓) นายวิเชษฐ์ บุญมาศิลป์ ให้ความรู้เกี่ยวกับการหล่อพระ

### ๑.๕.๕) ข้อมูลชุมชนในเขตบริการของโรงเรียน

สภาพชุมชนรอบบริเวณโรงเรียนมีลักษณะสภาพทั่วไปเป็นที่ราบลุ่มโรงเรียนอยู่ห่างจากศาลากลางจังหวัดสุโขทัย ๒.๕ กิโลเมตร และอยู่ห่างจากอุทยานประวัติศาสตร์สุโขทัย ราว ๘ กิโลเมตรจึงมีสภาพกึ่งเมืองกึ่งชนบท ประชากรของตำบลบ้านกล้วย มีจำนวนประมาณ ๑๖,๙๗๐ คน จากจำนวนครัวเรือน ๕,๔๑๕ ครัวเรือน และส่วนใหญ่มีอาชีพหลัก คือ ทำนา รองลงมาทำไร่ ค้าขาย รับราชการ รับจ้าง เป็นช่างงานหัตถกรรมผลิตภัณฑ์ทำเป็นงาน ที่เลียนแบบของโบราณ เช่น ตุ๊กตาโบราณ โต๊ะเครื่องแป้ง กรอบรูปและเฟอร์นิเจอร์ต่างๆ เป็นต้น มีโรงงานอุตสาหกรรม ได้แก่ โรงสีข้าว อู่ซ่อมรถยนต์ บริเวณใกล้เคียงเขตติดต่อกับโรงเรียนสุโขทัยวิทยาคม เป็นดังนี้

- ด้านทิศใต้ (หน้าโรงเรียน) ติดกับถนนจรดวิถีถ่อง
- ด้านทิศตะวันตกติดกับวิทยาลัยเทคนิคสุโขทัย
- ด้านทิศตะวันออกติดกับวิทยาลัยนาฏศิลป์สุโขทัย
- ด้านทิศเหนือ (หลังโรงเรียน) เป็นที่ราบลุ่ม

ประชากรส่วนใหญ่ในชุมชน จบการศึกษาระดับประถมศึกษาปีที่ ๔

- ร้อยละ ๘๐ ประกอบอาชีพเกษตรกรรม
- ร้อยละ ๙๘ นับถือศาสนาพุทธ
- ฐานะทางเศรษฐกิจ/รายได้โดยเฉลี่ยผ่านเกณฑ์ ๒๕,๐๐๐ บาท/ครัวเรือน
- จำนวนคนเฉลี่ยต่อครอบครัว ๓.๒๑ คน

#### ๑.๕.๕.๑) การศึกษาของผู้ปกครอง (คิดเป็นร้อยละของจำนวนผู้ปกครองนักเรียนทั้งหมด)

จำนวนผู้ปกครองทั้งหมด	ต่ำกว่าปริญญาตรี		ปริญญาตรี		สูงกว่าปริญญาตรี	
	จำนวน	ร้อยละ	จำนวน	ร้อยละ	จำนวน	ร้อยละ
๒,๕๐๓	๑,๑๕๐	๔๕.๙๔	๑,๐๓๖	๔๑.๓๙	๓๑๗	๑๒.๖๖

#### ๑.๕.๕.๒) อาชีพหลักของผู้ปกครอง (ทำเครื่องหมาย ✓ ในช่องที่ตรงกับความเป็นจริง)

อาชีพ	อาชีพของผู้ปกครอง				
	น้อยกว่าร้อยละ ๒๐	ร้อยละ ๒๐-๔๐	ร้อยละ ๔๑-๖๐	ร้อยละ ๖๑-๘๐	มากกว่าร้อยละ ๘๐
รับราชการ	✓				
ค้าขาย		✓			
เกษตรกร				✓	
รับจ้าง			✓		
ไม่มีอาชีพ					
อื่นๆ					

๑.๕.๕.๓) ศาสนาที่ผู้ปกครองนับถือ (จำนวนนักเรียน)

ศาสนา	ศาสนาที่ผู้ปกครองนับถือ				
	น้อยกว่า ร้อยละ ๒๐	ร้อยละ ๒๐-๔๐	ร้อยละ ๔๑-๖๐	ร้อยละ ๖๑-๘๐	มากกว่า ร้อยละ ๘๐
พุทธ					✓
คริสต์	✓				
อิสลาม	✓				
ฮินดู	✓				
ซิกซ์					
อื่นๆ					

๑.๕.๕.๔) รายได้เฉลี่ยของผู้ปกครอง ต่อครอบครัว ต่อปี (จำนวนครอบครัว)

น้อยกว่า ๒๐,๐๐๐ บาท	๒๐,๐๐๐-๓๐,๐๐๐ บาท	๓๐,๐๐๑-๔๐,๐๐๐ บาท	มากกว่า ๔๐,๐๐๐ บาท
๓๖๗	๗๕๓	๙๔๕	๔๓๘

๑.๕.๖) ปัจจัยภายนอกสถานศึกษาและปัจจัยภายในสถานศึกษา

ปัจจัยภายนอกสถานศึกษา	
โอกาส(Opportunities)	อุปสรรค(Threats)
<ul style="list-style-type: none"> <li>- โรงเรียนอยู่ในชุมชนที่เข้าถึงสาธารณูปโภคได้อย่างครบครัน</li> <li>- ความมีชื่อเสียงของโรงเรียนที่มีมาอย่างยาวนาน ผู้เรียนจึงมีความเชื่อมั่นในชื่อเสียงทำให้ผู้เรียนมาสมัครเรียนเป็นจำนวนมาก</li> <li>- โรงเรียนมีแผนการเรียนที่หลากหลายตรงความต้องการของผู้เรียน</li> <li>- ได้รับการสนับสนุนจากนักรการเมืองท้องถิ่น</li> <li>- โรงเรียนได้รับเงินสนับสนุนจากงบประมาณรายหัวจำนวนมาก</li> <li>- โรงเรียนได้รับความร่วมมือและความช่วยเหลือสนับสนุนจากหน่วยงานต่าง ๆ ในชุมชนโดยรอบในการจัดกิจกรรมต่าง ๆ</li> <li>- โรงเรียนได้รับการสนับสนุนเงินจากผู้ปกครองและหน่วยงานภายนอก</li> <li>- การมีสมาคมศิษย์เก่าเพื่อคอยสนับสนุนโรงเรียน</li> <li>- ได้รับการสนับสนุนและการบริการจากหน่วยงานภายนอก</li> <li>- โรงเรียนมีปราชญ์ชาวบ้านให้ความรู้เป็น</li> </ul>	<ul style="list-style-type: none"> <li>- โรงเรียนสามารถรับผู้เรียนได้จำนวนจำกัด</li> <li>- มีโรงเรียนคู่แข่งอื่น ๆ บริเวณใกล้เคียง</li> <li>- วาระการทำงานของนักรการเมืองท้องถิ่นทำให้นโยบายไม่ต่อเนื่อง</li> <li>- ภาระค่าใช้จ่ายของโรงเรียนค่อนข้างสูง</li> <li>- ขั้นตอนการของบประมาณต้องสอดคล้องกับหน่วยงานภายนอก</li> <li>- ผู้ปกครองส่วนใหญ่ผลัดภาระการดูแลบุตรหลานให้กับโรงเรียน</li> <li>- ด้วยสภาพเศรษฐกิจของบางครอบครัวที่ไม่พร้อมทำให้ได้รับเงินสนับสนุนไม่เต็มที่</li> <li>- ความแตกต่างของสถานภาพทางเศรษฐกิจครอบครัวของนักเรียน</li> <li>- ปัญหาครอบครัวพ่อแม่หย่าร้างอยู่กับตายาย</li> <li>- หลากหลายที่อยู่ อยู่ห่างไกลโรงเรียน มีนักเรียนต่างอำเภอเข้ามาเรียนเยอะ</li> <li>- สภาพแวดล้อมบางจุดของโรงเรียนเป็นจุดเสี่ยงพฤติกรรมนักเรียน เช่น มั่วสุมยาเสพติด ทะเลาะวิวาท ชู้สาว</li> <li>- การใช้งานสื่ออุปกรณ์เทคโนโลยีไม่เสถียร</li> </ul>

<p>วิทยากรในกิจกรรมต่าง ๆ</p> <ul style="list-style-type: none"> <li>- สภาพแวดล้อมของโรงเรียนโดยรอบเอื้ออำนวยต่อการจัดการเรียนรู้ใกล้หน่วยงานราชการ</li> <li>- โรงเรียนมีสื่ออุปกรณ์ทางเทคโนโลยีจำนวนมาก และทันสมัย มีบริการอินเทอร์เน็ตมีครบทุกอาคาร</li> <li>- อุปกรณ์ ICT มีเพียงพอต่อผู้เรียน</li> </ul>	<ul style="list-style-type: none"> <li>- ระบบสัญญาณอินเทอร์เน็ตไม่เสถียรต่อการใช้งาน</li> <li>- เครื่องมือช่วยสอนด้าน ICT เก่าล้าสมัย (บางเครื่อง) ไม่เพียงพอสำหรับใช้สอนนักเรียน</li> </ul>
--	--

<b>ปัจจัยภายในสถานศึกษา</b>	
<b>จุดแข็ง(Strengths)</b>	<b>จุดอ่อน(Weaknesses)</b>
<ul style="list-style-type: none"> <li>- การกำหนดกลยุทธ์ของโรงเรียน</li> <li>- มีแผนปฏิบัติงานรายปี</li> <li>- การกำหนดโครงการกิจกรรม</li> <li>- มีโครงสร้างบริหารโรงเรียน</li> <li>- มีการกระจายอำนาจ</li> <li>- การบริหารงานโปร่งใสตรวจสอบได้</li> <li>- มีคุณธรรมจริยธรรมในการบริหาร</li> <li>- เป็นโรงเรียนที่ได้รับการยอมรับจากบุคคลภายนอก</li> <li>- และมีความโดดเด่นทางด้านวิชาการ</li> <li>- มีบุคลากรจำนวนเพียงพอและมีความรู้ความสามารถเฉพาะด้านตรงสาขาที่สอน</li> <li>- บุคลากรมีความรับผิดชอบมุ่งมั่นในการทำงาน เสียสละและมีความสามัคคี</li> <li>- บุคลากรสามารถปฏิบัติตามที่ได้รับมอบหมาย</li> <li>- บุคลากรมีโอกาสพัฒนาทักษะความรู้อย่างต่อเนื่อง</li> <li>- มุ่งพัฒนาทักษะของบุคลากรให้มีความเสมอภาค</li> <li>- วิถีปฏิบัติของบุคลากรและผู้บริหาร</li> <li>- มีวัฒนธรรมการเคารพผู้อาวุโสระหว่างบุคลากรในองค์กร</li> <li>- ค่านิยมที่ยึดถือร่วมกัน</li> <li>- มีการส่งเสริมค่านิยมรักความเป็นไทย</li> </ul>	<ul style="list-style-type: none"> <li>- นักเรียนไม่ได้รับโอกาสในการส่งเสริมด้านต่าง ๆ อย่างเสมอภาคกัน</li> <li>- บุคลากรปฏิบัติงานในหลายหน้าที่ นอกเหนือจากการสอน</li> <li>- สื่อการเรียนการสอนบางอย่างมีไม่เพียงพอต่อความต้องการ</li> <li>- มีนโยบายเร่งด่วนบ่งบอผลกระทบต่อการเรียนการสอน</li> </ul>



- ชั้นมัธยมศึกษาปีที่ ๕ แผนการเรียนภาษาอังกฤษ-สังคม
- ชั้นมัธยมศึกษาปีที่ ๖ แผนการเรียนภาษาอังกฤษ-สังคม
- ชั้นมัธยมศึกษาปีที่ ๔ แผนการเรียนวิทยาศาสตร์-คณิตศาสตร์
- ชั้นมัธยมศึกษาปีที่ ๕ แผนการเรียนวิทยาศาสตร์-คณิตศาสตร์
- ชั้นมัธยมศึกษาปีที่ ๖ แผนการเรียนวิทยาศาสตร์-คณิตศาสตร์
- ชั้นมัธยมศึกษาปีที่ ๔ แผนการเรียนวิทยาศาสตร์-กีฬา
- ชั้นมัธยมศึกษาปีที่ ๕ แผนการเรียนวิทยาศาสตร์-กีฬา
- ชั้นมัธยมศึกษาปีที่ ๖ แผนการเรียนวิทยาศาสตร์-กีฬา
- ชั้นมัธยมศึกษาปีที่ ๔ แผนการเรียนศิลป์-กีฬา
- ชั้นมัธยมศึกษาปีที่ ๕ แผนการเรียนศิลป์-กีฬา
- ชั้นมัธยมศึกษาปีที่ ๖ แผนการเรียนศิลป์-กีฬา

๑.๖.๓) แผนการเรียน ระดับชั้นมัธยมศึกษาตอนต้น โรงเรียนสุโขทัยวิทยาคม ปีการศึกษา ๒๕๖๖

ห้อง /ระดับ	ม.๑	ม.๒	ม.๓	หมายเหตุ
ห้อง ๑	พิเศษวิทย์-คณิตศาสตร์ (GP)	พิเศษวิทย์-คณิตศาสตร์ (GP)	พิเศษวิทย์-คณิตศาสตร์ (GP)	
ห้อง ๒	พิเศษวิทย์-คณิตศาสตร์ (GP)	พิเศษวิทย์-คณิตศาสตร์ (GP)	พิเศษวิทย์-คณิตศาสตร์ (GP)	
ห้อง ๓	ภาษาอังกฤษ (EP)	ภาษาอังกฤษ (EP)	ภาษาอังกฤษ (EP)	
ห้อง ๔	พหุภาษา (MP)	พหุภาษา (MP)	พหุภาษา (MP)	
ห้อง ๕	พิเศษกีฬา (SPP)	พิเศษกีฬา (SPP)	พิเศษกีฬา (SPP)	
ห้อง ๖	วิทย์-คณิต (SMP)	วิทย์-คณิต (SMP)	วิทย์-คณิต (SMP)	
ห้อง ๗	วิทย์-คณิต (SMP)	วิทย์-คณิต (SMP)	วิทย์-คณิต (SMP)	
ห้อง ๘	วิทย์-คณิต (SMP)	วิทย์-คณิต (SMP)	วิทย์-คณิต (SMP)	
ห้อง ๙	วิทย์-คณิต (SMP)	วิทย์-คณิต (SMP)	วิทย์-คณิต (SMP)	
ห้อง ๑๐	วิทย์-คณิต (SMP)	วิทย์-คณิต (SMP)	วิทย์-คณิต (SMP)	
ห้อง ๑๑	วิทย์-คณิต (SMP)	วิทย์-คณิต (SMP)	วิทย์-คณิต (SMP)	
ห้อง ๑๒	วิทย์-คณิต (SMP)	วิทย์-คณิต (SMP)	วิทย์-คณิต (SMP)	
รวม	๑๒	๑๒	๑๒	๓๖

การจัดแผนเรียน ระดับชั้นมัธยมศึกษาตอนปลาย โรงเรียนสุโขทัยวิทยาคม ปีการศึกษา ๒๕๖๖

ห้อง /ระดับ	ม.๔	ม.๕	ม.๖	หมายเหตุ
ห้อง ๑	พิเศษวิทย์-คณิตศาสตร์ (GP)	พิเศษวิทย์-คณิตศาสตร์ (GP)	พิเศษวิทย์-คณิตศาสตร์ (GP)	
ห้อง ๒	พิเศษวิทย์-คณิตศาสตร์ (GP)	พิเศษวิทย์-คณิตศาสตร์ (GP)	พิเศษวิทย์-คณิตศาสตร์ (GP)	
ห้อง ๓	ภาษา-คณิตศาสตร์ (EMP)	ภาษา-คณิตศาสตร์ (EMP)	ภาษา-คณิตศาสตร์ (EP ศิลป์)	
ห้อง ๔	จีน (ECP) –ฝรั่งเศส (EFP)	จีน (ECP) –ฝรั่งเศส (EFP)	ภาษา-คณิตศาสตร์ (EMP)	
ห้อง ๕	ภาษา-สังคม (ESoP)	ภาษา-สังคม (ESoP)	จีน (ECP) –ฝรั่งเศส (EFP)	
ห้อง ๖	ภาษา-สังคม (ESoP)	ภาษา-สังคม (ESoP)	ภาษา-สังคม (ESoP)	
ห้อง ๗	ภาษา-สังคม (ESoP) /ธุรกิจ	ภาษา-สังคม (ESoP) /ธุรกิจ	ภาษา-สังคม (ESoP)	
ห้อง ๘	วิทย์-คณิต (SMP)	วิทย์-คณิต (SMP)	ภาษา-สังคม (ESoP) ทวิศึกษา	
ห้อง ๙	วิทย์-คณิต (SMP)	วิทย์-คณิต (SMP)	วิทย์-คณิต (SMP)	
ห้อง ๑๐	วิทย์-คณิต (SMP)	วิทย์-คณิต (SMP)	วิทย์-คณิต (SMP)	
ห้อง ๑๑	วิทย์-คณิต (SMP)	วิทย์-คณิต (SMP)	วิทย์-คณิต (SMP)	
ห้อง ๑๒	กีฬา (SPP) (วิทย์,ศิลป์)	กีฬา (SPP) (วิทย์,ศิลป์)	วิทย์-คณิต (SMP)	
ห้อง ๑๓			กีฬา (SPP) (วิทย์,ศิลป์)	
รวม	๑๒	๑๓	๑๒	๓๗

#### หมายเหตุ

หลักสูตรประจำปีการศึกษา ๒๕๖๕-๒๕๖๗ ม.ต้น ๕ แผนการเรียน ม.ปลาย ๑๐ แผนการเรียน

### ๑.๗ ข้อมูลแผนกลยุทธ์

#### ๑.๗.๑) แผนกลยุทธ์ของสถานศึกษา (วิธีการจัดทำแผน/สาระของแผน)

โรงเรียนสุโขทัยวิทยาคมมีกำหนดการให้จัดทำ แผนกลยุทธ์ของสถานศึกษา ซึ่งเป็นแผนระยะกลางใช้ เวลา ๔ ปี การศึกษาปัจจุบันใช้ฉบับปีการศึกษา ๒๕๖๖-๒๕๖๙ โดยกำหนดวิธีการดำเนินจัดทำและสาระสำคัญ ดังนี้

๑.๗.๑.๑) ศึกษากรอบนโยบายทางการจัดการศึกษาของกระทรวงศึกษาธิการสำนักงาน คณะกรรมการศึกษาขั้นพื้นฐานและแผนพัฒนาเศรษฐกิจและสังคมแห่งชาติ ตลอดจนจุดเน้น นโยบายของรัฐบาล ด้านการศึกษา

๑.๗.๑.๒) สำรวจความต้องการในการพัฒนาการจัดการศึกษากับผู้มีส่วนเกี่ยวข้องกับการจัดการศึกษา (Stakeholders) ของโรงเรียน ได้แก่ นักเรียน ผู้ปกครอง ชุมชน หน่วยงานอื่นๆ ฯลฯ

๑.๗.๑.๓) นำนโยบายและจุดเน้นในข้อ ๑.๗.๑.๑ และความต้องการของผู้มีส่วนเกี่ยวข้องในข้อ ๑.๗.๑.๒ มากำหนดเป็นนโยบายคุณภาพของโรงเรียน

๑.๗.๑.๔) ทบทวนปรับปรุงวิสัยทัศน์ (Vision) พันธกิจ (Mission) และเป้าประสงค์ ของโรงเรียนให้สอดคล้องกับทิศทางการพัฒนาในข้อ ๑.๗.๑.๓

๑.๗.๑.๕) นำพันธกิจ มาแจกแจงเป็นยุทธศาสตร์การพัฒนาคุณภาพการศึกษาของ โรงเรียนในช่วง ๔ ปี โดยสาระสำคัญดังนี้

๑. ด้านการบริหารและการจัดการ

- ๑.๑ พัฒนาระบบการบริหารในโรงเรียนให้ชัดเจนและทันสมัย  
 ๑.๒ สรรหาและพัฒนาบุคลากรที่มีความรู้ความสามารถให้เพียงพอและ  
 ๑.๓ พัฒนาระบบสารสนเทศและการประชาสัมพันธ์ให้ทันสมัย

เหมาะสมกับงาน

และมีประสิทธิภาพ

๒. ด้านหลักสูตรและกระบวนการเรียนการสอน

- ๒.๑ พัฒนาหลักสูตรท้องถิ่น โดยใช้ชุมชนมีส่วนร่วมดำเนินการ  
 ๒.๒ พัฒนากระบวนการเรียนการสอนโดยยึดนักเรียนเป็นศูนย์กลาง  
 ๒.๓ ส่งเสริมให้นักเรียนศึกษาหาความรู้ด้วยตนเอง  
 ๒.๔ ส่งเสริมการเรียนการสอนให้นักเรียน มีคุณธรรมนำความรู้  
 ๒.๕ ส่งเสริมความเป็นประชาธิปไตย

๓. ด้านอาคาร สถานที่และวัสดุอุปกรณ์

- ๓.๑ พัฒนาอาคารสถานที่และวัสดุอุปกรณ์ให้ใช้งานได้เต็มศักยภาพทุกด้าน  
 ๓.๒ จัดบรรยากาศสิ่งแวดล้อมภายในและรอบบริเวณโรงเรียนให้เกิด

บรรยากาศแห่งการเรียนรู้

- ๓.๓ พัฒนาระบบสาธารณูปโภคภายในโรงเรียนให้เพียงพอ เหมาะสมและ

ปลอดภัย

๔. ด้านบุคลากร

- ๔.๑ ส่งเสริมและพัฒนาบุคลากรให้มีวิสัยทัศน์ที่กว้างไกล มีประสิทธิภาพใน  
 ๔.๒ พัฒนาคุณธรรมและจริยธรรมของบุคลากร เพื่อให้เป็นแบบอย่างที่ดี  
 ๔.๓ จัดสวัสดิการที่เป็นประโยชน์เกื้อกูลต่อบุคลากร สร้างขวัญกำลังใจและ

การทำงาน

ยกระดับคุณภาพชีวิต เพื่อความมั่นคงในอาชีพ

- ๑.๗.๑.๖) นำแนวทางการพัฒนาคุณภาพข้อ ๑.๗.๑.๕ มาแจกแจงเป็นแนวทางการ

ปฏิบัติในแต่ละปีการศึกษา และผลที่คาดว่าจะได้รับ

- ๑.๗.๑.๗) นำแผนยุทธศาสตร์ เข้าที่ประชุมคณะกรรมการสถานศึกษาขอความเห็นชอบ

- ๑.๗.๑.๘) เมื่อคณะกรรมการในข้อ ๑.๗.๑.๗ ได้เสนอแนะแล้วนำไปปรับปรุง

- ๑.๗.๑.๙) มีการทำสัตยาบัน (Agreement) ลงนามร่วมกันระหว่าง ผู้บริหารโรงเรียน

ประธานคณะกรรมการสถานศึกษาขั้นพื้นฐาน รองผู้อำนวยการฝ่ายวิชาการ รองผู้อำนวยการฝ่ายอำนวยการ  
 รองผู้อำนวยการฝ่ายปกครอง และรองผู้อำนวยการฝ่ายส่งเสริมการศึกษา สถานักเรียน เพื่อประกาศใช้ต่อไป

๑.๗.๒) แผนปฏิบัติการประจำปีของสถานศึกษา (วิธีการทำแผน/สาระของแผนงาน)

แผนปฏิบัติการประจำปีของโรงเรียนสุโขทัยวิทยาคม เป็นแผนที่ใช้รายปีการศึกษาซึ่งมี  
 วิธีจัดทำและสาระของแผนงานดังนี้

- ๑.๗.๒.๑) ศึกษานโยบาย จุดเน้น และยุทธศาสตร์ของหน่วยงานต้นสังกัดในแต่ละ

ปีการศึกษา

- ๑.๗.๒.๒) นำแผนกลยุทธ์มาแจกแจงแนวปฏิบัติและกิจกรรมในแต่ละปีศึกษามา

วิเคราะห์ ประกอบกับวิสัยทัศน์/พันธกิจ/เป้าประสงค์ ของโรงเรียน

๑.๗.๒.๓) สํารวจสภาพปัญหาและความต้องการของนักเรียนและผู้ปกครองในแต่ละปีการศึกษา

๑.๗.๒.๔) นำสาระสําคัญใน ๓ ประเด็นแรกมาจัดโครงการ/กิจกรรมโดยมีโครงการหลักของโรงเรียน สอดคล้องกับแผนกลยุทธ์

๑.๗.๒.๕) นำโครงการ/กิจกรรมจากทุกกลุ่มสาระการเรียนรู้ ทุกกลุ่มงาน มารวบรวมจัดสรรงบประมาณประจำปีการศึกษาในการบริหารจัดการเพื่อให้เกิดคุณภาพการจัดการศึกษาตามเป้าประสงค์

๑.๗.๒.๖) นำแผนโครงการ/กิจกรรม และงบประมาณที่ผ่านการประชุมเห็นชอบจากคณะกรรมการบริหารโรงเรียน มาขออนุมัติดำเนินงานตามแผนปฏิบัติการประจำปีการศึกษา จากนั้นจึงขออนุมัติใช้งบประมาณและดำเนินงานจากคณะกรรมการสถานศึกษาขั้นพื้นฐาน เพื่อให้ประธานคณะกรรมการสถานศึกษาขั้นพื้นฐานลงนามอนุมัติ จึงสามารถใช้งบประมาณและดำเนินงานตามแผนปฏิบัติการในแต่ละปีการศึกษาต่อไป

๑.๗.๒.๗) กลุ่มงาน และกลุ่มสาระการเรียนรู้ดำเนินงานตามโครงการ/กิจกรรมระยะเวลาและงบประมาณที่ได้รับ

๑.๗.๒.๘) กลุ่มงานนโยบายและแผนงานควบคุมการดำเนินงานและใช้งบประมาณให้เป็นไปตามแผนปฏิบัติการประจำปี

๑.๗.๒.๙) สรุปผลการดำเนินงานในแต่ละปีการศึกษาเพื่อเป็นฐานข้อมูลในการพิจารณาการจัดทำแผนปฏิบัติการในแต่ละปีต่อไป

### ๑.๗.๓) เป้าหมายการดำเนินงานตามแผนประจำปี

เป้าหมายการดำเนินงานตามแผนปฏิบัติการประจำปีแต่ละปีจะมีการตรวจสอบว่าบรรลุตามวัตถุประสงค์ของโครงการ/กิจกรรมหรือไม่เพียงใด โดยมุ่งไปที่วัตถุประสงค์ของกิจกรรมย่อยทุกกิจกรรม การใช้งบประมาณและระยะเวลาในการดำเนินการว่าสามารถปฏิบัติได้ตามแผนหรือไม่เพียงใดมีปัญหาอุปสรรคอะไรที่ต้องแก้ไขในครั้งต่อไป ทั้งนี้จะสอดคล้องกับเป้าประสงค์ของโรงเรียนกำหนด คือ

๑. ผู้เรียนมีความรู้ความสามารถ มีความเป็นผู้นำ และมีคุณภาพได้มาตรฐานระดับสากล

๒. ผู้เรียนมีความสามารถในการสื่อสารทั้งภาษาไทย ภาษาอังกฤษ ภาษาต่างประเทศอื่น รวมถึงภาษาสัญลักษณ์และภาษาดิจิทัล (Digital Literacy) อย่างมีประสิทธิภาพ

๓. ผู้เรียนมีทักษะการคิด มีวิจรรย์ญาณ สามารถไตร่ตรอง วิเคราะห์ สังเคราะห์ ริเริ่มสร้างสรรค์ แก้ปัญหา และกล้าตัดสินใจ

๔. ผู้เรียนสามารถคิดค้น ออกแบบ พัฒนาชิ้นงาน สิ่งประดิษฐ์ นวัตกรรม โดยใช้เครื่องมือเทคโนโลยีที่เหมาะสม มีทักษะการวางแผน จัดการ ทำงานเป็นทีม และเห็นช่องทางการสร้างอาชีพในระบบเศรษฐกิจยุคใหม่

๕. ผู้เรียนมีวินัยในตนเอง ใฝ่ดี มีคุณธรรม และมีความเป็นไทย ภูมิใจในถิ่นฐาน มีจิตสาธารณะและจิตใจบริการ มีความเป็นพลเมืองตามวัฒนธรรมประชาธิปไตย มีทักษะในการดำเนินชีวิต และมีจิตสำนึก รับผิดชอบต่อสังคมโลก เป็นสมาชิกที่เข้มแข็งของประชาคมอาเซียน และประชาคมโลก

๖. ครูพัฒนาความสามารถ มีความเชี่ยวชาญ และจรรยาบรรณ ทางวิชาชีพครูยุคใหม่

๗. โรงเรียนพัฒนาหลักสูตร การเรียนการสอนอิงมาตรฐานสากล (World-Class Based Curriculum and Instruction)

๘. โรงเรียนจัดการเรียนการสอนภาษาต่างประเทศเพื่อการสื่อสารและเพื่อการเรียนรู้สาระสากล



๙. โรงเรียนจัดการเรียนรู้เรื่องภาษาดิจิทัล (Digital Literacy) และการใช้เทคโนโลยีสารสนเทศและการสื่อสาร (ICT) เพื่อการเรียนรู้ อย่างทั่วถึงและมีคุณภาพ
๑๐. โรงเรียนจัดกระบวนการเรียนรู้อิงถิ่นฐาน (Place-Based Learning) ให้เชื่อมโยงประสานกับการศึกษา ประชาคมอาเซียน และประชาคมโลก
๑๑. โรงเรียนบริหารจัดการได้คุณภาพ ระดับสากล
๑๒. โรงเรียนบริหารจัดการระบบดูแลช่วยเหลือนักเรียน และการแนะแนว ให้ผู้เรียนได้รับการพัฒนาอย่างเต็มศักยภาพ
๑๓. โรงเรียนมีภาคีร่วมพัฒนาคุณภาพการศึกษา หรือแลกเปลี่ยนเรียนรู้ ทั้งในระดับท้องถิ่น ระดับประเทศ และระหว่างประเทศ
๑๔. โรงเรียนพัฒนาและจัดบริการแหล่งเรียนรู้ใหม่ให้มีคุณภาพเอื้อต่อการเรียนรู้อย่างมีประสิทธิภาพ ทั่วถึงและคุ้มค่า
๑๕. โรงเรียนใช้ชุมชนเป็นแหล่งเรียนรู้ มีสถาบัน และองค์กรต่างๆ ทุกภาคส่วนเป็นเครือข่ายร่วมส่งเสริมพัฒนาคุณภาพการจัดการศึกษา

## ๑.๘ การดำเนินการด้านการประกันคุณภาพภายในสถานศึกษา

### ๑.๘.๑) การพัฒนาคุณภาพของสถานศึกษา

โรงเรียนสุโขทัยวิทยาคม ได้ดำเนินการประกันคุณภาพภายในสถานศึกษา ระดับการศึกษาขั้นพื้นฐาน โดยมีการดำเนินการดังนี้

- (๑) กำหนดมาตรฐานการศึกษาของสถานศึกษา
- (๒) จัดทำแผนพัฒนาการจัดการศึกษาของสถานศึกษาที่มุ่งคุณภาพตามมาตรฐานการศึกษาของสถานศึกษา
- (๓) จัดระบบบริหารและสารสนเทศ
- (๔) ดำเนินงานตามแผนพัฒนาการจัดการศึกษาของสถานศึกษา
- (๕) จัดให้มีการติดตามตรวจสอบคุณภาพการศึกษา
- (๖) จัดให้มีการประเมินคุณภาพภายในตามมาตรฐานการศึกษาของสถานศึกษา
- (๗) จัดทำรายงานประจำปีที่เป็นรายงานประเมินคุณภาพภายใน
- (๘) จัดให้มีการพัฒนาคุณภาพการศึกษาอย่างต่อเนื่อง

### ๑.๘.๒) การติดตามตรวจสอบคุณภาพของสถานศึกษา

โรงเรียนสุโขทัยวิทยาคม ได้มีการบริหารงานการติดตามตรวจสอบคุณภาพการศึกษาโดยอยู่ในรูปของคณะกรรมการตรวจสอบ และทบทวนคุณภาพการศึกษาของโรงเรียน ปฏิบัติตามระบบการตรวจสอบ โดย ผู้อำนวยการโรงเรียน รองผู้อำนวยการโรงเรียน หัวหน้าฝ่ายทั้ง ๘ ฝ่าย ได้แก่หัวหน้าฝ่ายสำนักงาน ผู้อำนวยการ หัวหน้าฝ่ายวิชาการ หัวหน้าฝ่ายกิจการนักเรียน หัวหน้าฝ่ายบุคคล หัวหน้าฝ่ายธุรการ หัวหน้าฝ่ายการเงินบัญชีและพัสดุ หัวหน้าฝ่ายบริการอาคารสถานที่และสภาพแวดล้อม หัวหน้ากลุ่มสาระการเรียนรู้ ๘ กลุ่มสาระ และหัวหน้าระดับชั้น ๖ ระดับชั้น เป็นคณะทำงานปฏิบัติการตรวจสอบคุณภาพการศึกษาตามปฏิทินปฏิบัติงานภาคเรียนละ ๑ ครั้ง

### ๑.๘.๓) การประเมินคุณภาพภายในของสถานศึกษา

โรงเรียนสุโขทัยวิทยาคม ได้ดำเนินการประเมินคุณภาพภายในโดยคณะกรรมการประกันคุณภาพการศึกษาของโรงเรียน ประกอบด้วยกลุ่มงานประกันคุณภาพการศึกษาของโรงเรียนและหัวหน้ากลุ่ม

สาระการเรียนรู้ ๘ กลุ่มสาระการเรียนรู้ ทำหน้าที่ วางแผนการจัดทำรูปแบบของการประเมินคุณภาพภายในตามมาตรฐานคุณภาพการศึกษาของโรงเรียน การจัดทำเครื่องมือที่ใช้ในการประเมินคุณภาพตามมาตรฐานการศึกษา โรงเรียนจำนวน ๓ มาตรฐาน และทำการประเมินคุณภาพภายใน ในช่วงปลายภาคเรียนที่ ๒ สำหรับการประเมินคุณภาพภายในสำหรับนักเรียน กลุ่มงานประกันคุณภาพการศึกษาของโรงเรียนได้ประเมินคุณภาพภายในจากกลุ่มตัวอย่างที่เป็นนักเรียนห้องเก่ง ห้องปานกลาง และห้องอ่อน ระดับชั้นละ ๓ ห้อง รวม ๑๘ ห้องเรียนในชั่วโมงว่าง และชั่วโมงโฮมรูม

### ๑.๙ สรุปผลการสอบเข้ามหาวิทยาลัยของนักเรียนชั้นมัธยมศึกษาปีที่ ๖

นักเรียนโรงเรียนสุโขทัยวิทยาคม สามารถสอบผ่านเข้าศึกษาต่อในระดับอุดมศึกษา ในโครงการ โควตาพิเศษต่างๆ ได้เป็นจำนวนมาก ตามสถาบันต่างๆ ดังนี้

#### สรุปจำนวนนักเรียนระดับชั้นมัธยมศึกษาปีที่ ๖ ที่ผ่านการคัดเลือก TCAS 1-3

แยกตามสถาบัน ปีการศึกษา ๒๕๖๕

ลำดับที่	มหาวิทยาลัย	จำนวน	คิดเป็นร้อยละ
๑	จุฬาลงกรณ์มหาวิทยาลัย	๓	๐.๗๑
๒	มหาวิทยาลัยธรรมศาสตร์	๔	๐.๙๕
๓	มหาวิทยาลัยเกษตรศาสตร์	๗	๑.๖๖
๔	มหาวิทยาลัยมหิดล	๓	๐.๗๑
๕	มหาวิทยาลัยเชียงใหม่	๓๙	๙.๒๖
๖	สถาบันเทคโนโลยีพระจอมเกล้าฯลาดกระบัง	๖	๑.๔๒
๗	มหาวิทยาลัยเทคโนโลยีพระจอมเกล้าพระนครเหนือ	๔	๐.๙๕
๘	มหาวิทยาลัยเทคโนโลยีพระจอมเกล้าธนบุรี	๔	๐.๙๕
๙	มหาวิทยาลัยเทคโนโลยีสุรนารี	๔	๐.๙๕
๑๐	มหาวิทยาลัยศิลปากร	๔	๐.๙๕
๑๑	มหาวิทยาลัยขอนแก่น	๓	๐.๗๑
๑๒	มหาวิทยาลัยแม่โจ้	๓๗	๘.๗๘
๑๓	มหาวิทยาลัยศรีนครินทรวิโรฒ	๓	๐.๗๑
๑๔	สถาบันพระบรมราชชนก	๑	๐.๒๓
๑๕	มหาวิทยาลัยนเรศวร	๗๘	๑๘.๕๒
๑๖	มหาวิทยาลัยพะเยา	๘๓	๑๙.๗๑
๑๗	มหาวิทยาลัยมหาสารคาม	๔	๐.๙๕
๑๘	มหาวิทยาลัยราชภัฏสวนสุนันทา	๑	๐.๒๓
๑๙	มหาวิทยาลัยราชภัฏพิบูลสงคราม	๗๔	๑๗.๕๗
๒๐	มหาวิทยาลัยราชภัฏเชียงใหม่	๓	๐.๗๑
๒๑	มหาวิทยาลัยราชภัฏกำแพงเพชร	๑๔	๓.๓๒
๒๒	มหาวิทยาลัยราชภัฏอุตรดิตถ์	๒	๐.๔๗
๒๓	มหาวิทยาลัยราชภัฏนครสวรรค์	๑	๐.๒๓
๒๔	มหาวิทยาลัยวลัยลักษณ์	๒	๐.๔๗
๒๕	มหาวิทยาลัยแม่ฟ้าหลวง	๗	๑.๖๖
๒๖	มหาวิทยาลัยศรีปทุม	๒	๐.๔๗

๒๗	มหาวิทยาลัยกรุงเทพ	๖	๑.๔๒
๒๘	สถาบันการจัดการปัญญาภิวัฒน์	๕	๑.๑๘
๒๙	มหาวิทยาลัยรังสิต	๔	๐.๙๕
๓๐	มหาวิทยาลัยเทคโนโลยีราชมงคล	๒	๐.๔๗
๓๑	วิทยาลัยเทคนิคสุโขทัย	๒	๐.๔๗
๓๒	วิทยาลัยเทคนิคพิษณุโลก	๒	๐.๔๗

ลำดับที่	มหาวิทยาลัย	จำนวน	คิดเป็นร้อยละ
๓๓	มหาวิทยาลัยบูรพา	๑	๐.๒๓
๓๔	มหาวิทยาลัยการกีฬาแห่งชาติ(สุโขทัย)	๓	๐.๗๑
๓๕	มหาวิทยาลัยสุโขทัยธรรมมาธิราช	๑	๐.๒๓
๓๖	มหาวิทยาลัยสวนดุสิต	๑	๐.๒๓
๓๗	วิทยาลัยอาชีวศึกษาสุโขทัย	๑	๐.๒๓
รวม		๔๒๑	๑๐๐

ข้อมูล ณ วันที่ ๙ พฤษภาคม ๒๕๖๕

### ๑.๑๐ งาน/โครงการ/กิจกรรมที่ประสบความสำเร็จ

งาน/โครงการ/กิจกรรม	หลักฐานยืนยันความสำเร็จ
โครงการพัฒนาการเรียนรู้กลุ่มสาระการเรียนรู้	- ผลการทดสอบระดับชาติ (O-NET) - ผลสัมฤทธิ์ทางการเรียน - Best Practice ของครู - รางวัลการประกวดโครงงานต่าง ๆ - ผลการเข้าศึกษาต่อระดับอุดมศึกษาต่าง ๆ - ผลการแข่งขันกีฬาระดับต่าง ๆ
โครงการส่งเสริมนักเรียนสู่ความเป็นเลิศ	- รางวัลการประกวดแข่งขันด้านทักษะต่าง ๆ - ผลสัมฤทธิ์ทางการเรียน - ผลการเข้าศึกษาต่อระดับอุดมศึกษาต่าง ๆ
โครงการพัฒนานักเรียน	- ผลสัมฤทธิ์ทางการเรียน

### ๑.๑๑ การนำผลการประเมินรอบ ๓ มาใช้

#### ● ผลการประเมินคุณภาพภายนอกรอบสาม

โรงเรียน สุโขทัยวิทยาคม ได้รับการประเมินคุณภาพภายนอกจาก สมศ. รอบที่สาม เมื่อวันที่ ๒๓ ถึง ๒๕ เดือน กรกฎาคม พ.ศ. ๒๕๕๕

ผลการประเมินคุณภาพภายนอกของสถานศึกษารอบที่สาม มีการประเมิน ๓ ด้าน คือ ด้านผู้เรียน ด้านครู และด้านผู้บริหาร ซึ่งสรุปผลการประเมินโดยภาพรวมตามมาตรฐาน ดังแสดงในตารางต่อไปนี้

การศึกษาขั้นพื้นฐาน (ประถมศึกษา และ/หรือ มัธยมศึกษา)	น้ำหนัก คะแนน	คะแนน ที่ได้	ระดับ คุณภาพ
<b>กลุ่มตัวบ่งชี้พื้นฐาน</b>			
ตัวบ่งชี้ที่ ๑ ผู้เรียนมีสุขภาพกายและสุขภาพจิตที่ดี	๑๐.๐๐	๙.๕๒	ดีมาก
ตัวบ่งชี้ที่ ๒ ผู้เรียนมีคุณธรรม จริยธรรมและค่านิยมที่พึงประสงค์	๑๐.๐๐	๙.๔๖	ดีมาก
ตัวบ่งชี้ที่ ๓ ผู้เรียนมีความใฝ่รู้ และเรียนรู้อย่างต่อเนื่อง	๑๐.๐๐	๙.๓๖	ดีมาก
ตัวบ่งชี้ที่ ๔ ผู้เรียนคิดเป็น ทำเป็น	๑๐.๐๐	๙.๒๔	ดีมาก
ตัวบ่งชี้ที่ ๕ ผลสัมฤทธิ์ทางการเรียนของผู้เรียน	๒๐.๐๐	๑๐.๕๐	พอใช้
ตัวบ่งชี้ที่ ๖ ประสิทธิภาพของการจัดการเรียนการสอนที่เน้นผู้เรียน เป็นสำคัญ	๑๐.๐๐	๑๐.๐๐	ดีมาก
ตัวบ่งชี้ที่ ๗ ประสิทธิภาพของการบริหารจัดการและการพัฒนา สถานศึกษา	๕.๐๐	๕.๐๐	ดีมาก
ตัวบ่งชี้ที่ ๘ พัฒนาการของการประกันคุณภาพภายในโดยสถานศึกษา และต้นสังกัด	๕.๐๐	๔.๖๓	ดีมาก
<b>กลุ่มตัวบ่งชี้อัตลักษณ์</b>			
ตัวบ่งชี้ที่ ๙ ผลการพัฒนาให้บรรลุตามปรัชญา ปณิธาน พันธกิจ และวัตถุประสงค์ของการจัดตั้งสถานศึกษา	๕.๐๐	๕.๐๐	ดีมาก
ตัวบ่งชี้ที่ ๑๐ ผลการพัฒนาตามจุดเน้นและจุดเด่นที่ส่งผลสะท้อนเป็น เอกลักษณ์ของสถานศึกษา	๕.๐๐	๕.๐๐	ดีมาก
<b>กลุ่มตัวบ่งชี้มาตรการส่งเสริม</b>			
ตัวบ่งชี้ที่ ๑๑ ผลการดำเนินงานโครงการพิเศษเพื่อส่งเสริมบทบาท ของสถานศึกษา	๕.๐๐	๕.๐๐	ดีมาก
ตัวบ่งชี้ที่ ๑๒ ผลการส่งเสริมพัฒนาสถานศึกษาเพื่อยกระดับมาตรฐาน รักษามาตรฐาน และพัฒนาสู่ความเป็นเลิศ ที่สอดคล้องกับแนวทางการ ปฏิรูปการศึกษา	๕.๐๐	๕.๐๐	ดีมาก
<b>คะแนนรวม</b>	<b>๑๐๐.๐๐</b>	<b>๘๗.๗๑</b>	<b>ดี</b>

● ข้อเสนอแนะจากการประเมินภายนอกรอบที่สาม

ข้อเสนอแนะเพื่อการพัฒนาตามกฎกระทรวงว่าด้วยระบบ หลักเกณฑ์ และวิธีการประกันคุณภาพ  
การศึกษา พ.ศ. ๒๕๕๓

๑. ด้านผลการจัดการศึกษา

๑) สถานศึกษาควรสร้างความตระหนักให้ผู้เรียนให้เห็นถึงความสำคัญในการเรียนและการ  
ทดสอบเพื่อปรับปรุงพัฒนาคุณภาพการเรียนการสอน ระยะเวลา ๒ ปี

๒) ผู้เรียนควรได้รับการฝึกปฏิบัติจริงโดยเฉพาะอย่างยิ่งกลุ่มสาระการเรียนรู้ภาษาต่างประเทศ คณิตศาสตร์ และวิทยาศาสตร์เพื่อฝึกให้ผู้เรียนมีทักษะการคิดคำนวณ เกิดทักษะกระบวนการที่จะนำไปสู่การสรุปลองความรู้ด้วยตนเอง ระยะเวลา ๒ ปี

## ๒. ด้านการบริหารจัดการศึกษา

ไม่มี

## ๓. ด้านการจัดการเรียนการสอนที่เน้นผู้เรียนเป็นสำคัญ

๑) ครูควรวิเคราะห์ผู้เรียนโดยใช้แบบทดสอบวัดผลสัมฤทธิ์ทางการเรียนของผู้เรียนแล้วแบ่งผู้เรียนออกเป็น ๓ กลุ่ม คือ กลุ่มเก่ง กลุ่มปานกลาง กลุ่มอ่อน จัดกิจกรรมการเรียนการสอน กิจกรรมพัฒนาผู้เรียนและกิจกรรมเสริมหลักสูตร รวมทั้งสอนซ่อมเสริมให้สอดคล้องกับศักยภาพและสภาพปัญหาของเด็กแต่ละกลุ่มระยะเวลา ๑ ปี

๒) ครูควรพัฒนาสื่อการเรียนทุกกลุ่มสาระการเรียนรู้ พัฒนาความรู้ที่มีเนื้อหาตรงกับกลุ่มสาระทุกกลุ่มสาระ นำความรู้ที่ได้รับมาปฏิบัติอย่างจริงจังและสอนโดยการทดลองในกลุ่มสาระการเรียนรู้ วิทยาศาสตร์จัดกิจกรรมการเรียนการสอนในกลุ่มสาระการเรียนรู้ภาษาไทยให้มากขึ้น เนื่องจากเป็นเครื่องมือในการแสวงหาความรู้และการคิด โดยการฝึกการอ่าน การฟัง การสรุปประเด็นจากการเรียนรู้ ฝึกการนำเสนอด้วยวาจาและแนวทางการสรุป การเขียนรายงาน ระยะเวลา ๑ ปี

## ๔. ด้านการประกันคุณภาพภายใน

ไม่มี

## ๑.๑๒ ข้อมูลอื่นๆ ที่น่าสนใจหรือเป็นเอกลักษณ์ของสถานศึกษา

๑.๑๒.๑) ได้รับการคัดเลือกเป็นโรงเรียนนำร่องโรงเรียนมาตรฐานสากล

๑.๑๒.๒) ดำเนินโครงการที่ส่งเสริมพัฒนาสถานศึกษาเพื่อพัฒนาสู่ความเป็นเลิศที่สอดคล้องกับแนวทางการปฏิรูปการศึกษา จำนวน ๗ โครงการต่อไปนี้อย่างต่อเนื่องและมีพัฒนาการ

๑) โครงการส่งเสริมการคิดวิเคราะห์ คิดสังเคราะห์ และคิดสร้างสรรค์ โดยจัดกิจกรรมการเรียนรู้แบบโครงงานวิทยาศาสตร์

๒) โครงการยกระดับคุณภาพการศึกษาเพื่อพัฒนาผลสัมฤทธิ์ทางการเรียน ๘ กลุ่มสาระการเรียนรู้

๓) โครงการประกวดมารยาทไทย

๔) โครงการพัฒนาศักยภาพด้านภาษาต่างประเทศของนักเรียนสู่มาตรฐานสากล

๕) โครงการพัฒนาความเป็นเลิศทางด้าน ศิลปะ ดนตรี และกีฬา

๖) โครงการส่งเสริมศักยภาพนักเรียนผู้มีความสามารถพิเศษด้านวิทยาศาสตร์ คณิตศาสตร์และภาษาต่างประเทศ

๗) โครงการส่งเสริมคุณธรรม จริยธรรมที่สอดคล้องกับคุณลักษณะอันพึงประสงค์ของนักเรียน

## บทที่ ๒

### แผนพัฒนาคุณภาพการศึกษาประจำปี

**๒.๑ ปรัชญา** “ใช้ความรู้ คู่คุณธรรม นำปัญญา พัฒนาสังคม มุ่งสู่ความเป็นเลิศ ก่อเกิดมาตรฐานสากล”  
 หลักคำกล่าวนี้ โรงเรียนมุ่งเน้นให้นักเรียนใช้ความรู้อย่างมีคุณธรรมประกอบกับสติปัญญา  
 ไหวพริบที่ชาญฉลาดนำไปคิดค้นคว้าสร้างสรรค์ พัฒนาตนเองและประเทศชาติให้รุ่งเรือง  
 สถาพร มีมาตรฐานเทียบเท่าระดับสากล

**๒.๒ วิสัยทัศน์** เป็นเลิศแห่งการเรียนรู้

**๒.๓ พันธกิจ**

๑. พัฒนานักเรียนสู่ความเป็นเลิศและมีความสามารถเฉพาะทาง (เหมาะสมตามศักยภาพนักเรียน)
๒. ส่งเสริม สนับสนุนกิจกรรมที่ปลูกฝังให้นักเรียนมีคุณธรรม จริยธรรม คุณลักษณะที่พึงประสงค์ และทักษะที่จำเป็นในศตวรรษที่ ๒๑
๓. พัฒนาครูและบุคลากรทางการศึกษาอย่างมีระบบเทียบเคียงมาตรฐานสากล
๔. พัฒนาหลักสูตรและกระบวนการจัดการเรียนการสอนให้เหมาะสมกับศักยภาพของนักเรียน เทียบเคียงมาตรฐานสากล
๕. พัฒนาระบบการบริหารจัดการของโรงเรียนให้มีประสิทธิภาพและประสิทธิผลด้วยระบบคุณภาพตามมาตรฐานสากล
๖. สร้างและพัฒนาความสัมพันธ์กับเครือข่าย ชุมชนและองค์กรต่าง ๆ เข้ามามีส่วนร่วมในการพัฒนาคุณภาพนักเรียนและโรงเรียน

**๒.๔ เป้าประสงค์**

๑. ผู้เรียนเป็นผู้มีคุณภาพตามมาตรฐานการศึกษา เป็นคนเก่ง คนดี มีความสุข มีความรู้ ความสามารถตามมาตรฐานสากล มีคุณธรรม จริยธรรม มีความรับผิดชอบ ต่อตนเองและสังคม บนพื้นฐาน ความเป็นไทย น้อมนำปรัชญาเศรษฐกิจพอเพียงสู่การดำรงชีวิต
๒. ครู และบุคลากรทางการศึกษาได้รับการพัฒนาศักยภาพตามมาตรฐานวิชาชีพ และสามารถจัดการเรียนการสอนตามมาตรฐานสากล
๓. โรงเรียนมีหลักสูตรสถานศึกษาที่ส่งเสริมความเป็นเลิศทางวิชาการตามมาตรฐานสากล ตอบสนองความถนัดและความต้องการของผู้เรียน ชุมชน และสังคม
๔. โรงเรียนพัฒนาสื่อเทคโนโลยีและนวัตกรรมทางการศึกษาเพื่อส่งเสริมและสนับสนุนให้ครูและนักเรียนใช้ในการจัดการศึกษาที่มีคุณภาพ
๕. โรงเรียนมีการจัดกระบวนการเรียนการสอน กิจกรรมการเรียนรู้ การวัดและประเมินผลที่มีคุณภาพ ที่เอื้อต่อการพัฒนานักเรียนอย่างรอบด้าน
๖. โรงเรียนมีการบริหารจัดการศึกษาอย่างมีระบบตามหลักธรรมาภิบาล
๗. โรงเรียนพัฒนาแหล่งเรียนรู้ และสภาพแวดล้อมให้เอื้อต่อการเรียนรู้อย่างมีคุณภาพ
๘. ชุมชน ผู้ปกครอง และภาคีเครือข่ายมีส่วนร่วมในการส่งเสริม สนับสนุนการจัดการศึกษาที่มีคุณภาพ

## ๒.๕ จุดเน้น

๑. ผลสัมฤทธิ์ทางการเรียน ๕ กลุ่มสาระการเรียนรู้หลัก เพิ่มขึ้นร้อยละ ๑
๒. นักเรียนทุกคนมีทักษะการอ่าน การเขียนเชิงวิเคราะห์ สร้างสรรค์และใฝ่รู้ใฝ่เรียนแสวงหาความรู้ด้วยตนเอง
๓. นักเรียนมีความคิดสร้างสรรค์ คิดเป็นทำเป็น มีเหตุผล สามารถวางแผนจัดการสู่เป้าหมายที่กำหนดไว้ได้ และแสวงหาความรู้เกี่ยวกับอาชีพที่ตนเองสนใจ
๔. นักเรียนทุกคนมีคุณธรรม จริยธรรม ตามคุณลักษณะอันพึงประสงค์ ยึดมั่นการปกครองในระบอบประชาธิปไตย รักความเป็นไทย และดำเนินชีวิตตามหลักปรัชญาเศรษฐกิจพอเพียง
๕. นักเรียนได้รับการพัฒนาเพิ่มศักยภาพในด้านภาษา คณิตศาสตร์ เทคโนโลยี กีฬาและศิลปะ เพื่อพัฒนาสู่ความเป็นเลิศในระดับประเทศและต่างประเทศ
๖. หลักสูตรสถานศึกษาได้รับการพัฒนาและจัดกระบวนการเรียนการสอนที่มุ่งเน้นนักเรียนเป็นสำคัญ จัดการวัดผลและประเมินผลที่มีคุณภาพ
๗. ครูและบุคลากรทางการศึกษาได้รับการพัฒนาให้มีสมรรถนะในการปฏิบัติหน้าที่ การวิจัย การสร้างสรรค์นวัตกรรม เพื่อพัฒนาคุณภาพการศึกษา และมีขวัญกำลังใจในการทำงาน
๘. การบริหารและการจัดการศึกษาอย่างเป็นระบบตามหลักธรรมาภิบาลมีระบบการประกันคุณภาพภายในสถานศึกษาที่เข้มแข็ง เพื่อรองรับการประเมินคุณภาพภายนอก และส่งเสริมการพัฒนาสิ่งแวดล้อมและแหล่งการเรียนรู้ที่เอื้อต่อการเรียนรู้
๙. สร้างภาคีเครือข่ายเพื่อการมีส่วนร่วมในการพัฒนาการศึกษาให้สอดคล้องกับความต้องการของโรงเรียนและชุมชนกับทุกภาคส่วน

## ๒.๖ กลยุทธ์ของโรงเรียน

๑. พัฒนาคุณภาพผู้เรียนตามมาตรฐานสากลมีความสามารถในการสร้างนวัตกรรม เป็นผู้มีความคุณธรรม จริยธรรมตามคุณลักษณะอันพึงประสงค์มีความรู้และทักษะในการป้องกันตนเองให้ปลอดภัยและดำรงชีวิตตามหลักปรัชญาของเศรษฐกิจพอเพียง
๒. พัฒนาศักยภาพของครูและบุคลากรทางการศึกษาให้เป็นบุคคลแห่งการเรียนรู้ทันต่อการเปลี่ยนแปลง มีทักษะการจัดการเรียนรู้การใช้เทคโนโลยีนวัตกรรมเพื่อจัดการเรียนรู้ที่เป็นเลิศ
๓. พัฒนาหลักสูตรสถานศึกษา กระบวนการจัดการเรียนรู้ที่เน้นผู้เรียนเป็นสำคัญตามมาตรฐานสากลเป็นสมรรถนะและสนองต่อความต้องการของนักเรียนรายบุคคล
๔. พัฒนาระบบการบริหารจัดการศึกษาด้วยหลักธรรมาภิบาล เน้นกระบวนการมีส่วนร่วมใช้เทคโนโลยีดิจิทัลและนวัตกรรมในการขับเคลื่อนสู่การบริหารแบบ Hybrid Working
๕. พัฒนาอาคารสถานที่ สิ่งแวดล้อม โครงสร้างพื้นฐานทางเทคโนโลยีดิจิทัล แหล่งเรียนรู้และภูมิปัญญาท้องถิ่น ที่เอื้อต่อการเรียนรู้อย่างมีคุณภาพ มีความปลอดภัย สะอาดและถูกสุขลักษณะ

## ๒.๗ ค่านิยม ๑๒ ประการ

๑. ความรักชาติ ศาสนา พระมหากษัตริย์
๒. ซื่อสัตย์ เสียสละ อดทน มีอุดมการณ์ในสิ่งที่ดีงามเพื่อส่วนรวม
๓. กตัญญูต่อพ่อแม่ ผู้ปกครอง ครูบาอาจารย์
๔. ใฝ่หาความรู้ หมั่นศึกษาเล่าเรียนทั้งทางตรง และทางอ้อม
๕. รักษาวัฒนธรรมประเพณีไทยอันงดงาม
๖. มีศีลธรรม รักษาความสัตย์ หวังดีต่อผู้อื่น เผื่อแผ่และแบ่งปัน

๓. เข้าใจเรียนรู้การเป็นประชาธิปไตย อันมีพระมหากษัตริย์ทรงเป็นประมุขที่ถูกต้อง
๔. มีระเบียบวินัย เคารพกฎหมาย ผู้น้อยรู้จักการเคารพผู้ใหญ่
๕. มีสติรู้ตัว รู้คิด รู้ทำ รู้ปฏิบัติตามพระราชดำรัสของพระบาทสมเด็จพระเจ้าอยู่หัว
๑๐. รู้จักดำรงตนอยู่โดยใช้หลักปรัชญาของเศรษฐกิจพอเพียง
๑๑. มีความเข้มแข็งทั้งร่างกาย และจิตใจ ไม่ยอมแพ้ต่ออำนาจฝ่ายต่ำ หรือกิเลสมีความละอาย

เกรงกลัวต่อบาปตามหลักของศาสนา

๑๒. คำนึงถึงผลประโยชน์ของส่วนรวม และของชาติมากกว่าผลประโยชน์ของตนเอง

## ๒.๘ คุณลักษณะอันพึงประสงค์

โรงเรียนสุโขทัยวิทยาคม มุ่งพัฒนาผู้เรียนให้มีคุณลักษณะอันพึงประสงค์ ตามหลักสูตรแกนกลาง การศึกษาขั้นพื้นฐาน และจุดเน้นของโรงเรียน เพื่อให้สามารถอยู่ร่วมกับผู้อื่นในสังคมได้อย่างมีความสุข ใน ฐานะเป็นพลเมืองไทยและพลโลก ประกอบด้วย

- |                           |                               |
|---------------------------|-------------------------------|
| ๑. รักชาติ ศาสน์ กษัตริย์ | ๖. มุ่งมั่นในการทำงาน         |
| ๒. ซื่อสัตย์สุจริต        | ๗. รักความเป็นไทย             |
| ๓. มีวินัย                | ๘. มีจิตสาธารณะ               |
| ๔. ใฝ่เรียนรู้            | ๙. มีภาวะผู้นำ                |
| ๕. อยู่อย่างพอเพียง       | ๑๐. มุ่งมั่นเพื่อความเป็นเลิศ |

๒.๙ อัตลักษณ์ของโรงเรียน      นักเรียนมีวินัย

๒.๑๐ เอกลักษณ์ของโรงเรียน      เรียนดี – กีฬาเด่น



## ๒.๑๑ ค่าเป้าหมายการจัดการศึกษาตามมาตรฐานการศึกษา ระดับการศึกษาขั้นพื้นฐาน

มาตรฐาน/ตัวบ่งชี้		ค่าเป้าหมาย (ร้อยละ)
<b>มาตรฐานที่ ๑ คุณภาพของผู้เรียน</b>		<b>๙๒.๓๓</b>
<b>๑.๑ ผลสัมฤทธิ์ทางวิชาการของผู้เรียน</b>		<b>๙๒.๑๗</b>
๑	มีความสามารถในการอ่าน การเขียน การสื่อสาร และการคิดคำนวณ	๙๓
๒	มีความสามารถในการคิดวิเคราะห์ คิดอย่างมีวิจารณญาณ อภิปราย แลกเปลี่ยนความคิดเห็น และแก้ปัญหา	๙๓
๓	มีความสามารถในการสร้างนวัตกรรม	๙๓
๔	มีความสามารถในการใช้เทคโนโลยีสารสนเทศและการสื่อสาร	๙๓
๕	มีผลสัมฤทธิ์ทางการเรียนตามหลักสูตรสถานศึกษา	๘๘
๖	มีความรู้ ทักษะพื้นฐาน และเจตคติที่ดีต่องานอาชีพ	๙๓
<b>๑.๒ คุณลักษณะที่พึงประสงค์ของผู้เรียน</b>		<b>๙๒.๕</b>
๑	การมีคุณลักษณะและค่านิยมที่ดีตามที่สถานศึกษากำหนด	๙๑
๒	ความภูมิใจท้องถิ่นและความเป็นไทย	๙๓
๓	การยอมรับที่จะอยู่ร่วมกันบนความแตกต่างและหลากหลาย	๙๓
๔	สุขภาพร่างกาย และจิตสังคม	๙๓
<b>มาตรฐานที่ ๒ กระบวนการบริหารและการจัดการ</b>		<b>๙๑.๖๗</b>
๑	มีเป้าหมายวิสัยทัศน์และพันธกิจที่สถานศึกษากำหนดชัดเจน	๙๖
๒	มีระบบบริหารจัดการคุณภาพของสถานศึกษา	๙๑
๓	ดำเนินงานพัฒนาวิชาการที่เน้นคุณภาพผู้เรียนรอบด้านตามหลักสูตรสถานศึกษา	๙๑
๔	พัฒนาครูและบุคลากรให้มีความเชี่ยวชาญทางวิชาชีพ	๘๙
๕	จัดสภาพแวดล้อมทางกายภาพและสังคมที่เอื้อต่อการจัดการเรียนรู้อย่างมีคุณภาพ	๙๓
๖	จัดระบบเทคโนโลยีสารสนเทศเพื่อสนับสนุนการบริหารจัดการและการจัดการเรียนรู้	๙๐
<b>มาตรฐานที่ ๓ กระบวนการจัดการเรียนการสอนที่เน้นผู้เรียนเป็นสำคัญ</b>		<b>๙๐.๖</b>
๑	จัดการเรียนรู้ผ่านกระบวนการคิดและปฏิบัติจริง และสามารถนำไปประยุกต์ใช้ในชีวิตได้	๘๙
๒	ใช้สื่อ เทคโนโลยีสารสนเทศ และแหล่งเรียนรู้ที่เอื้อต่อการเรียนรู้	๙๐
๓	มีการบริหารจัดการชั้นเรียนเชิงบวก	๙๑
๔	ตรวจสอบและประเมินผู้เรียนอย่างเป็นระบบ และนำผลมาพัฒนาผู้เรียน	๙๓
๕	มีการแลกเปลี่ยนเรียนรู้และให้ข้อมูลสะท้อนกลับเพื่อพัฒนาและปรับปรุงการจัดการเรียนรู้	๙๐



**บทที่ ๓**  
**การดำเนินงานที่ส่งผลสนับสนุนตามมาตรฐาน**

**๓.๑ โครงการ / กิจกรรม ตามมาตรฐานการศึกษาของโรงเรียน (กลุ่มสาระการเรียนรู้)**

มาตรฐานการศึกษาของโรงเรียน	โครงการ/กิจกรรม
<b>มาตรฐานที่ ๑ คุณภาพของผู้เรียน</b>	
<b>ข้อที่ ๑.๑</b> ผลสัมฤทธิ์ทางวิชาการของผู้เรียน <b>ตัวบ่งชี้ย่อย</b> ๑. มีความสามารถในการอ่าน การเขียนการสื่อสาร และการคิดคำนวณ	โครงการส่งเสริมนักเรียนสู่ความเป็นเลิศ กิจกรรมที่ ๑ เข้าร่วมการแข่งขันทักษะวิชาการโครงการ EP/MEP เขตภาคเหนือ (The Tenth Northern Region EP/MEP Open House)
	โครงการพัฒนานักเรียน กิจกรรมที่ ๑ กิจกรรมเตรียมความพร้อมด้านวิชาการของนักเรียนห้องเรียนพิเศษ English Program ม.๑ กิจกรรมที่ ๒ กิจกรรมค่ายต่างประเทศ นักเรียนห้องเรียนพิเศษ English Program (EP Study Tour) กิจกรรมที่ ๓ กิจกรรมค่ายภาษาอังกฤษ นักเรียนห้องเรียนพิเศษ English Program (EP Camp) กิจกรรมที่ ๔ กิจกรรมค่ายวิทยาศาสตร์ นักเรียนห้องเรียนพิเศษ English Program (EP Science Camp) กิจกรรมที่ ๕ สอบวัดระดับภาษาอังกฤษตามมาตรฐาน CEFR ห้องเรียนพิเศษ English Program กิจกรรมที่ ๖ พัฒนา ปรับปรุง สรรหาสื่อการจัดการเรียนการสอน ห้องเรียนพิเศษ English Program
	โครงการพัฒนานักเรียน กิจกรรมตัว o-net ม.๓
	โครงการพัฒนาการเรียนรู้กลุ่มสาระการเรียนรู้ กิจกรรมพัฒนาห้องสมุดกลุ่มสาระการเรียนรู้คณิตศาสตร์
	โครงการส่งเสริมนักเรียนสู่ความเป็นเลิศ กิจกรรมตัวเข้ม สอวน. คณิตศาสตร์
	โครงการส่งเสริมนักเรียนสู่ความเป็นเลิศ กิจกรรมที่ ๓ พัฒนาทักษะการคิดคณิตศาสตร์
	โครงการพัฒนานักเรียน กิจกรรมที่ ๑ สอนซ่อมเสริมนักเรียน(เด็กอ่อน) ระดับชั้นมัธยมศึกษาปีที่ ๑-๓

โครงการ / กิจกรรม ตามมาตรฐานการศึกษาของโรงเรียน (กลุ่มสาระการเรียนรู้)

มาตรฐานการศึกษาของโรงเรียน	โครงการ/กิจกรรม
<b>มาตรฐานที่ ๑ คุณภาพของผู้เรียน</b>	
<b>ข้อที่ ๑.๑</b> ผลสัมฤทธิ์ทางวิชาการของผู้เรียน <b>ตัวบ่งชี้ย่อย</b> ๑. มีความสามารถในการอ่าน การเขียนการสื่อสาร และการคิดคำนวณ	โครงการส่งเสริมนักเรียนสู่ความเป็นเลิศ กิจกรรมที่ ๑ ค่ายภาษาไทยพัฒนาส่งเสริมทักษะเน้นการอ่านคิด วิเคราะห์ บูรณาการสู่ค่านิยม ๑๒ ประการ
	โครงการพัฒนาการเรียนรู้กลุ่มสาระการเรียนรู้ กิจกรรมโครงการการสอนซ่อมเสริมนักเรียนอ่านไม่คล่องเขียนไม่คล่อง
	โครงการพัฒนาการเรียนรู้กลุ่มสาระการเรียนรู้สังคมศึกษา ศาสนา และวัฒนธรรม กิจกรรมที่ ๑ วิจัยและพัฒนาการเรียนรู้กลุ่มสาระการเรียนรู้สังคมศึกษา ศาสนา และวัฒนธรรม กิจกรรมที่ ๒ ออกแบบและจัดทำแผนการจัดการเรียนรู้ กิจกรรมที่ ๕ ส่งเสริมการผลิตสื่อนวัตกรรมประกอบการเรียนการสอน
<b>ข้อที่ ๑.๑</b> ผลสัมฤทธิ์ทางวิชาการของผู้เรียน <b>ตัวบ่งชี้ย่อย</b> ๒. มีความสามารถในการคิดวิเคราะห์ คิดอย่างมีวิจารณญาณ อภิปราย แลกเปลี่ยนความคิดเห็น และแก้ปัญหา	โครงการส่งเสริมนักเรียนสู่ความเป็นเลิศ กิจกรรมที่ ๑ เข้าร่วมการแข่งขันทักษะวิชาการโครงการ EP/MEP เขตภาคเหนือ (The Tenth Northern Region EP/MEP Open House)
	โครงการพัฒนานักเรียน กิจกรรมที่ ๑ กิจกรรมเตรียมความพร้อมด้านวิชาการของนักเรียนห้องเรียนพิเศษ English Program ม.๑ กิจกรรมที่ ๒ กิจกรรมค่ายต่างประเทศ นักเรียนห้องเรียนพิเศษ English Program (EP Study Tour) กิจกรรมที่ ๓ กิจกรรมค่ายภาษาอังกฤษ นักเรียนห้องเรียนพิเศษ English Program (EP Camp)

โครงการ / กิจกรรม ตามมาตรฐานการศึกษาของโรงเรียน (กลุ่มสาระการเรียนรู้)

มาตรฐานการศึกษาของโรงเรียน	โครงการ/กิจกรรม
<b>มาตรฐานที่ ๑ คุณภาพของผู้เรียน</b>	
<p><b>ข้อที่ ๑.๑</b> ผลสัมฤทธิ์ทางวิชาการของผู้เรียน</p> <p><b>ตัวบ่งชี้ย่อย</b></p> <p>๒. มีความสามารถในการคิดวิเคราะห์ คิดอย่างมีวิจารณญาณ อภิปราย แลกเปลี่ยนความคิดเห็น และแก้ปัญหา</p>	<p>กิจกรรมที่ ๔ กิจกรรมค่ายวิทยาศาสตร์ นักเรียนห้องเรียนพิเศษ English Program (EP Science Camp)</p> <p>กิจกรรมที่ ๕ สอบวัดระดับภาษาอังกฤษตามมาตรฐาน CEFR ห้องเรียนพิเศษ English Program</p> <p>กิจกรรมที่ ๖ พัฒนา ปรับปรุง สรรหาสื่อการจัดการเรียนการสอน ห้องเรียนพิเศษ English Program</p>
	<p>โครงการส่งเสริมนักเรียนสู่ความเป็นเลิศ</p> <p>กิจกรรมที่ ๑ ทิวเข้ม สอวน. คณิตศาสตร์</p>
	<p>โครงการส่งเสริมนักเรียนสู่ความเป็นเลิศ</p> <p>กิจกรรมที่ ๑ สัปดาห์คณิตศาสตร์</p>
	<p>โครงการส่งเสริมนักเรียนสู่ความเป็นเลิศ</p> <p>กิจกรรมที่ ๓ พัฒนากิจกรรมการคิดคณิตศาสตร์</p>
	<p>โครงการพัฒนานักเรียน</p> <p>กิจกรรมที่ ๑ พี่ติวน้อง</p>
	<p>โครงการส่งเสริมนักเรียนสู่ความเป็นเลิศ</p> <p>กิจกรรมที่ ๑ แข่งขันงานศิลปะหัตถกรรมนักเรียน</p>
	<p>โครงการพัฒนาการเรียนรู้กลุ่มสาระการเรียนรู้สังคมศึกษา ศาสนา และวัฒนธรรม</p> <p>กิจกรรมที่ ๑ วิจัยและพัฒนาการเรียนรู้กลุ่มสาระการเรียนรู้สังคมศึกษา ศาสนา และวัฒนธรรม</p> <p>กิจกรรมที่ ๒ ออกแบบและจัดทำแผนการจัดการเรียนรู้</p> <p>กิจกรรมที่ ๕ ส่งเสริมการผลิตสื่อนวัตกรรมประกอบการเรียนการสอน</p>

โครงการ / กิจกรรม ตามมาตรฐานการศึกษาของโรงเรียน (กลุ่มสาระการเรียนรู้)

มาตรฐานการศึกษาของโรงเรียน	โครงการ/กิจกรรม
มาตรฐานที่ ๑ คุณภาพของผู้เรียน	
<p>ข้อที่ ๑.๑ ผลสัมฤทธิ์ทางวิชาการของผู้เรียน</p> <p>ตัวบ่งชี้ย่อย</p> <p>๒. มีความสามารถในการคิดวิเคราะห์ คิดอย่างมีวิจารณญาณ อภิปราย แลกเปลี่ยนความคิดเห็น และแก้ปัญหา</p>	<p>โครงการพัฒนาการเรียนรู้กลุ่มสาระการเรียนรู้การงานอาชีพและเทคโนโลยี</p>
	<p>โครงการพัฒนาความเป็นเลิศเฉพาะทาง/เฉพาะด้านหุ่นยนต์</p>
	<p>โครงการพัฒนาความเป็นเลิศเฉพาะทาง/เฉพาะด้านคอมพิวเตอร์</p>
	<p>โครงการพัฒนาความเป็นเลิศเฉพาะทาง/เฉพาะด้านการแข่งขันศิลปหัตถกรรมนักเรียน</p>
	<p>โครงการพัฒนานักเรียนฝึกทักษะอาชีพ</p>
	<p>โครงการพัฒนาการเรียนรู้กลุ่มสาระการเรียนรู้สุขศึกษาและพลศึกษา</p> <p>กิจกรรมที่ ๑ พัฒนาการเรียนรู้กลุ่มสาระการเรียนรู้สุขศึกษาและพลศึกษา</p> <p>กิจกรรมที่ ๒ จัดซื้อวัสดุสำนักงานส่งเสริมการเรียนรู้การสอน</p> <p>กิจกรรมที่ ๓ จัดซื้อหุ้่นจำลองการช่วยชีวิตขั้นพื้นฐาน</p>
	<p>โครงการพัฒนาการเรียนรู้กลุ่มสาระการเรียนรู้ศิลปะ</p> <p>กิจกรรมที่ ๑ จัดซื้อสื่อวัสดุทัศนศิลป์ ม.๑-ม.๖</p>
	<p>โครงการ ส่งเสริมนักเรียนสู่ความเป็นเลิศ</p> <p>กิจกรรมที่ ๑ ส่งเสริมความเป็นเลิศด้านนาฏศิลป์ไทย</p> <p>กิจกรรมที่ ๒ ส่งเสริมความเป็นเลิศด้านศิลปะ</p>

โครงการ / กิจกรรม ตามมาตรฐานการศึกษาของโรงเรียน (กลุ่มสาระการเรียนรู้)

มาตรฐานการศึกษาของโรงเรียน	โครงการ/กิจกรรม
<b>มาตรฐานที่ ๑ คุณภาพของผู้เรียน</b>	
<p><b>ข้อที่ ๑.๑</b> ผลสัมฤทธิ์ทางวิชาการของผู้เรียน</p> <p><b>ตัวบ่งชี้ย่อย</b></p> <p>๒. มีความสามารถในการคิดวิเคราะห์ คิดอย่างมีวิจารณญาณ อภิปราย แลกเปลี่ยนความคิดเห็น และแก้ปัญหา</p>	<p>กิจกรรมที่ ๓ แข่งขันศิลปหัตถกรรมนักเรียนระดับเขตพื้นที่การศึกษา</p> <p>กิจกรรมที่ ๔ แข่งขันศิลปหัตถกรรมนักเรียนระดับภาค/ชาติ</p>
	<p>โครงการพัฒนาการเรียนรู้กลุ่มสาระการเรียนรู้ศิลปะ</p> <p>กิจกรรมที่ ๑ ศึกษาดูงานเพื่อพัฒนาศักยภาพบุคลากร</p>
<p><b>ข้อที่ ๑.๑</b> ผลสัมฤทธิ์ทางวิชาการของผู้เรียน</p> <p><b>ตัวบ่งชี้ย่อย</b></p> <p>๓. มีความสามารถในการสร้างนวัตกรรม</p>	<p>โครงการพัฒนาการเรียนรู้กลุ่มสาระการเรียนรู้สังคมศึกษา ศาสนา และวัฒนธรรม</p> <p>กิจกรรมที่ ๕ ส่งเสริมการผลิตชิ้นนวัตกรรมประกอบการเรียนการสอน</p>
	<p>โครงการส่งเสริมนักเรียนสู่ความเป็นเลิศ</p> <p>กิจกรรมที่ ๑ เข้าร่วมการแข่งขันทักษะวิชาการโครงการ EP/MEP เขตภาคเหนือ (The Tenth Northern Region EP/MEP Open House)</p>

โครงการ / กิจกรรม ตามมาตรฐานการศึกษาของโรงเรียน (กลุ่มสาระการเรียนรู้)

มาตรฐานการศึกษาของโรงเรียน	โครงการ/กิจกรรม
มาตรฐานที่ ๑ คุณภาพของผู้เรียน	
<p>ข้อที่ ๑.๑ ผลสัมฤทธิ์ทางวิชาการของผู้เรียน</p> <p>ตัวบ่งชี้ย่อย</p> <p>๔. มีความสามารถในการใช้เทคโนโลยีสารสนเทศและการสื่อสาร</p>	<p>โครงการพัฒนาการเรียนรู้กลุ่มสาระการเรียนรู้สังคมศึกษา ศาสนา และวัฒนธรรม</p> <p>กิจกรรมที่ ๕ ส่งเสริมการผลิตสื่อนวัตกรรมประกอบการเรียนการสอน</p>
	โครงการพัฒนาการเรียนรู้กลุ่มสาระการเรียนรู้การงานอาชีพและเทคโนโลยี
	<p>โครงการส่งเสริมนักเรียนสู่ความเป็นเลิศ</p> <p>กิจกรรมที่ ๑ เข้าร่วมการแข่งขันทักษะวิชาการโครงการ EP/MEP เขตภาคเหนือ (The Tenth Northern Region EP/MEP Open House)</p>
	<p>โครงการพัฒนานักเรียน</p> <p>กิจกรรมที่ ๑ กิจกรรมเตรียมความพร้อมด้านวิชาการของนักเรียนห้องเรียนพิเศษ English Program ม.๑</p> <p>กิจกรรมที่ ๒ กิจกรรมค่ายต่างประเทศ นักเรียนห้องเรียนพิเศษ English Program (EP Study Tour)</p> <p>กิจกรรมที่ ๓ กิจกรรมค่ายภาษาอังกฤษ นักเรียนห้องเรียนพิเศษ English Program (EP Camp)</p> <p>กิจกรรมที่ ๔ กิจกรรมค่ายวิทยาศาสตร์ นักเรียนห้องเรียนพิเศษ English Program (EP Science Camp)</p> <p>กิจกรรมที่ ๕ สอบวัดระดับภาษาอังกฤษตามมาตรฐาน CEFR ห้องเรียนพิเศษ English Program</p> <p>กิจกรรมที่ ๖ พัฒนา ปรับปรุง สรรหาสื่อการจัดการเรียนการสอน ห้องเรียนพิเศษ English Program</p>



โครงการ / กิจกรรม ตามมาตรฐานการศึกษาของโรงเรียน (กลุ่มสาระการเรียนรู้)

มาตรฐานการศึกษาของโรงเรียน	โครงการ/กิจกรรม
มาตรฐานที่ ๑ คุณภาพของผู้เรียน	
<p>ข้อที่ ๑.๑ ผลสัมฤทธิ์ทางวิชาการของผู้เรียน</p> <p>ตัวบ่งชี้ย่อย</p> <p>๕. มีผลสัมฤทธิ์ทางการเรียนตามหลักสูตรสถานศึกษา</p>	<p>โครงการส่งเสริมนักเรียนสู่ความเป็นเลิศ</p> <p>กิจกรรมที่ ๑ เข้าร่วมการแข่งขันทักษะวิชาการโครงการ EP/MEP เขตภาคเหนือ (The Tenth Northern Region EP/MEP Open House)</p>
	<p>โครงการพัฒนานักเรียน</p> <p>กิจกรรมที่ ๑ กิจกรรมเตรียมความพร้อมด้านวิชาการของนักเรียนห้องเรียนพิเศษ English Program ม.๑</p> <p>กิจกรรมที่ ๒ กิจกรรมค่ายต่างประเทศ นักเรียนห้องเรียนพิเศษ English Program (EP Study Tour)</p> <p>กิจกรรมที่ ๓ กิจกรรมค่ายภาษาอังกฤษ นักเรียนห้องเรียนพิเศษ English Program (EP Camp)</p> <p>กิจกรรมที่ ๔ กิจกรรมค่ายวิทยาศาสตร์ นักเรียนห้องเรียนพิเศษ English Program (EP Science Camp)</p> <p>กิจกรรมที่ ๕ สอบวัดระดับภาษาอังกฤษตามมาตรฐาน CEFR ห้องเรียนพิเศษ English Program</p> <p>กิจกรรมที่ ๖ พัฒนา ปรับปรุง สรรหาสื่อการจัดการเรียนการสอน ห้องเรียนพิเศษ English Program</p>
	<p>โครงการส่งเสริมนักเรียนสู่ความเป็นเลิศ</p> <p>กิจกรรมที่ ๑ แข่งขันตอบปัญหาทางวิทยาศาสตร์</p> <p>กิจกรรมที่ ๒ การแข่งขันอัจฉริยภาพ</p> <p>กิจกรรมที่ ๓ การสอบแข่งขันเพชรยอดมงกุฏ</p> <p>กิจกรรมที่ ๔ การแข่งขันตอบปัญหา ณ จุฬาลงกรณ์ ราชวิทยาลัย (เคมี, ชีววิทยา)</p> <p>กิจกรรมที่ ๕ การแข่งขันตอบปัญหา ณ มหาวิทยาลัยเกษตรศาสตร์ (เคมี, ชีววิทยา)</p>
	<p>โครงการพัฒนานักเรียน</p> <p>กิจกรรมที่ ๑ พัฒนาการเรียนการสอนเพิ่มเติมสำหรับ</p>

โครงการ / กิจกรรม ตามมาตรฐานการศึกษาของโรงเรียน (กลุ่มสาระการเรียนรู้)

มาตรฐานการศึกษาของโรงเรียน	โครงการ/กิจกรรม
<b>มาตรฐานที่ ๑ คุณภาพของผู้เรียน</b>	
<b>ข้อที่ ๑.๑</b> ผลสัมฤทธิ์ทางวิชาการของผู้เรียน <b>ตัวบ่งชี้ย่อย</b> ๕. มีผลสัมฤทธิ์ทางการเรียนตามหลักสูตรสถานศึกษา	โครงการพัฒนานักเรียน กิจกรรมที่ ๑ สอนเสริมนักเรียนที่มีผลการเรียนต่ำ
	โครงการพัฒนานักเรียน กิจกรรมที่ ๑ ทิว o-net ม.๓
	โครงการพัฒนาการเรียนรู้กลุ่มสาระการเรียนรู้ กิจกรรมที่ ๑ ยกระดับผลสัมฤทธิ์วิชาคณิตศาสตร์ตามมาตรฐานการเรียนรู้และตัวชี้วัด ชั้นมัธยมศึกษาปีที่ ๓
	โครงการพัฒนานักเรียน กิจกรรมที่ ๑ สอนซ่อมเสริมนักเรียน(เด็กอ่อน) ระดับชั้นมัธยมศึกษาปีที่ ๑-๓
	โครงการพัฒนานักเรียน กิจกรรมที่ ๑ พี่ติวน้อง
	โครงการพัฒนาการเรียนรู้กลุ่มสาระการเรียนรู้ กิจกรรมที่ ๑ ยกระดับผลสัมฤทธิ์กลุ่มสาระการเรียนรู้ภาษาไทย O – NET และ ภาษาอังกฤษเชื่อมโยง
	โครงการพัฒนาการเรียนรู้กลุ่มสาระการเรียนรู้ กิจกรรมโครงการการสอนซ่อมเสริมนักเรียนอ่านไม่คล่องเขียนไม่คล่อง
	โครงการพัฒนาการเรียนรู้กลุ่มสาระการเรียนรู้สังคมศึกษา ศาสนา และวัฒนธรรม กิจกรรมที่ ๑ วิจัยและพัฒนาการเรียนรู้กลุ่มสาระการเรียนรู้สังคมศึกษา ศาสนา และวัฒนธรรม กิจกรรมที่ ๒ ออกแบบและจัดทำแผนการจัดการเรียนรู้ กิจกรรมที่ ๕ ส่งเสริมการผลิตสื่อนวัตกรรมประกอบการเรียนการสอน

โครงการ / กิจกรรม ตามมาตรฐานการศึกษาของโรงเรียน (กลุ่มสาระการเรียนรู้)

มาตรฐานการศึกษาของโรงเรียน	โครงการ/กิจกรรม
มาตรฐานที่ ๑ คุณภาพของผู้เรียน	
<p>ข้อที่ ๑.๑ ผลสัมฤทธิ์ทางวิชาการของผู้เรียน</p> <p>ตัวบ่งชี้ย่อย</p> <p>๕. มีผลสัมฤทธิ์ทางการเรียนตามหลักสูตรสถานศึกษา</p>	<p>โครงการส่งเสริมนักเรียนสู่ความเป็นเลิศ</p> <p>กิจกรรมที่ ๑ ยกระดับผลสัมฤทธิ์พิชิต O-net วิชาสังคมศึกษา ศาสนา และวัฒนธรรม</p> <p>กิจกรรมที่ ๒ พัฒนาศักยภาพสู่ความเป็นเลิศทางวิชาสังคมศึกษาฯ</p>
	โครงการพัฒนาการเรียนรู้กลุ่มสาระการเรียนรู้การงานอาชีพและเทคโนโลยี
	<p>โครงการพัฒนาการเรียนรู้กลุ่มสาระการเรียนรู้สุศึกษาและพลศึกษา</p> <p>กิจกรรมที่ ๑ พัฒนาการเรียนรู้กลุ่มสาระการเรียนรู้สุศึกษาและพลศึกษา</p> <p>กิจกรรมที่ ๒ จัดซื้อวัสดุสำนักงานส่งเสริมการเรียนการสอน</p> <p>กิจกรรมที่ ๓ จัดซื้อหุ้่นจำลองการช่วยชีวิตขั้นพื้นฐาน</p>
	<p>โครงการพัฒนานักเรียน</p> <p>กิจกรรมที่ ๑ กิจกรรมเตรียมความพร้อมด้านวิชาการของนักเรียนห้องเรียนพิเศษ English Program ม.๑</p> <p>กิจกรรมที่ ๒ กิจกรรมค่ายต่างประเทศ นักเรียนห้องเรียนพิเศษ English Program (EP Study Tour)</p> <p>กิจกรรมที่ ๓ กิจกรรมค่ายภาษาอังกฤษ นักเรียนห้องเรียนพิเศษ English Program (EP Camp)</p> <p>กิจกรรมที่ ๔ กิจกรรมค่ายวิทยาศาสตร์ นักเรียนห้องเรียนพิเศษ English Program (EP Science Camp)</p> <p>กิจกรรมที่ ๕ สอบวัดระดับภาษาอังกฤษตามมาตรฐาน CEFR ห้องเรียนพิเศษ English Program</p> <p>กิจกรรมที่ ๖ พัฒนา ปรับปรุง สรรหาสื่อการจัดการเรียนการสอน ห้องเรียนพิเศษ English Program</p>

โครงการ / กิจกรรม ตามมาตรฐานการศึกษาของโรงเรียน (กลุ่มสาระการเรียนรู้)

มาตรฐานการศึกษาของโรงเรียน	โครงการ/กิจกรรม
มาตรฐานที่ ๑ คุณภาพของผู้เรียน	
<p>ข้อที่ ๑.๑ ผลสัมฤทธิ์ทางวิชาการของผู้เรียน</p> <p>ตัวบ่งชี้ย่อย</p> <p>๕. มีผลสัมฤทธิ์ทางการเรียนตามหลักสูตรสถานศึกษา</p>	<p>โครงการจัดทำห้องเรียนและพัฒนาห้องเรียนญี่ปุ่น สำหรับนักเรียนห้องเรียนพิเศษพหุภาษา MP เพื่อเตรียมความพร้อมสู่การพัฒนาทักษะทางภาษาต่างประเทศ</p> <p>กิจกรรมที่ ๑ จัดทำห้องเรียนสำหรับนักเรียนห้องเรียนพิเศษพหุภาษา MP</p> <p>กิจกรรมที่ ๒ พัฒนาห้องเรียนภาษาญี่ปุ่น</p>
	<p>โครงการพัฒนาห้องสมุด HUB เพื่อให้ผู้เรียนศึกษาค้นคว้าเพิ่มเติม ส่งเสริมการเรียนรู้ตลอดชีวิต</p> <p>กิจกรรมที่ ๑ พัฒนาห้องสมุด HUB เพื่อให้ผู้เรียนศึกษาค้นคว้าเพิ่มเติม ส่งเสริมการเรียนรู้ตลอดชีวิต</p> <p>กิจกรรมที่ ๒ จัดหาสื่อและอุปกรณ์การเรียนห้องเรียนพิเศษโครงการพัฒนาประเทศไทยเป็นศูนย์กลางการศึกษาในภูมิภาค (Education Hub)</p>
	<p>โครงการสอนเสริมเตรียมความพร้อมวิชาการ ห้องเรียนพิเศษ MP นักเรียนชั้นมัธยมศึกษาปีที่ ๑</p>
	<p>โครงการติวเข้มสอบวัดระดับภาษาจีน HSK ๓-๔ (Chinese Proficiency Test) และ HSKK</p> <p>กิจกรรมที่ ๑ ติวเข้มสอบวัดระดับภาษาจีน HSK ๓-๔ (Chinese Proficiency Test) และ HSKK</p>
	<p>โครงการค่ายภาษาอังกฤษและภาษาต่างประเทศที่สอง ทั้งในประเทศและต่างประเทศ นักเรียนห้องเรียนพิเศษ พหุภาษา</p> <p>กิจกรรมที่ ๑ กิจกรรมเพาะกล้าภาษา (Born to be SMART) เพื่อพัฒนาสมรรถนะและทักษะทางภาษา นักเรียนห้องเรียนพิเศษพหุภาษา สู่สากลอย่าง</p> <p>กิจกรรมที่ ๒ กิจกรรมค่ายภาษาและวัฒนธรรมจีน-ญี่ปุ่น MP Chinese &amp; Japanese Camp ๒๐๑๙ นักเรียนห้องเรียนพิเศษพหุภาษา</p> <p>กิจกรรมที่ ๓ กิจกรรมค่ายต่างประเทศ นักเรียนห้องเรียนพิเศษพหุภาษา เพื่อพัฒนาศักยภาพทางภาษาสู่สังคมโลก</p>
	<p>โครงการ ค่ายวิชาการ Academic Festival เพื่อพัฒนาศักยภาพทางภาษาต่างประเทศ นักเรียนห้องเรียนพิเศษพหุภาษาสู่การศึกษายุค Thailand ๔.๐</p>

โครงการ / กิจกรรม ตามมาตรฐานการศึกษาของโรงเรียน (กลุ่มสาระการเรียนรู้)

มาตรฐานการศึกษาของโรงเรียน	โครงการ/กิจกรรม
<b>มาตรฐานที่ ๑ คุณภาพของผู้เรียน</b>	
<b>ข้อที่ ๑.๑</b> ผลสัมฤทธิ์ทางวิชาการของผู้เรียน <b>ตัวบ่งชี้ย่อย</b> ๕. มีผลสัมฤทธิ์ทางการเรียนตามหลักสูตรสถานศึกษา	โครงการส่งเสริมความเป็นเลิศทางวิชาการและทักษะพิเศษ/แข่งขันทักษะภาษาต่างประเทศ กิจกรรมที่ ๑ แข่งขันทักษะภาษาต่างประเทศ กิจกรรมที่ ๒ การสอบวัดระดับภาษาอังกฤษ CEFR
<b>ข้อที่ ๑.๑</b> ผลสัมฤทธิ์ทางวิชาการของผู้เรียน <b>ตัวบ่งชี้ย่อย</b> ๖. มีความรู้ ทักษะพื้นฐาน และเจตคติที่ดีต่องานอาชีพ	โครงการส่งเสริมนักเรียนสู่ความเป็นเลิศ กิจกรรมที่ ๓ กิจกรรมการแข่งขันศิลปหัตถกรรมนักเรียน
	โครงการพัฒนาการเรียนรู้กลุ่มสาระการเรียนรู้การงานอาชีพและเทคโนโลยี
	โครงการพัฒนาความเป็นเลิศเฉพาะทาง/เฉพาะด้านหุ่นยนต์
	โครงการพัฒนาความเป็นเลิศเฉพาะทาง/เฉพาะด้านคอมพิวเตอร์
	โครงการพัฒนาความเป็นเลิศเฉพาะทาง/เฉพาะด้านการแข่งขันศิลปหัตถกรรมนักเรียน
	โครงการพัฒนานักเรียนฝึกทักษะอาชีพ
	โครงการพัฒนาการเรียนรู้กลุ่มสาระการเรียนรู้สุขศึกษาและพลศึกษา กิจกรรมที่ ๑ พัฒนาการเรียนรู้กลุ่มสาระการเรียนรู้สุขศึกษาและพลศึกษา กิจกรรมที่ ๒ จัดซื้อวัสดุสำนักงานส่งเสริมการเรียนการสอน กิจกรรมที่ ๓ จัดซื้อหุ่นจำลองการช่วยชีวิตขั้นพื้นฐาน

โครงการ / กิจกรรม ตามมาตรฐานการศึกษาของโรงเรียน (กลุ่มสาระการเรียนรู้)

มาตรฐานการศึกษาของโรงเรียน	โครงการ/กิจกรรม
มาตรฐานที่ ๑ คุณภาพของผู้เรียน	
<p>ข้อที่ ๑.๑ ผลสัมฤทธิ์ทางวิชาการของผู้เรียน</p> <p>ตัวบ่งชี้ย่อย</p> <p>๖. มีความรู้ ทักษะพื้นฐาน และเจตคติที่ดีต่องานอาชีพ</p>	<p>โครงการส่งเสริมนักเรียนสู่ความเป็นเลิศ</p> <p>กิจกรรมที่ ๑ เข้าร่วมการแข่งขันทักษะวิชาการโครงการ EP/MEP เขตภาคเหนือ (The Tenth Northern Region EP/MEP Open House)</p>
	<p>โครงการพัฒนานักเรียน</p> <p>กิจกรรมที่ ๑ กิจกรรมเตรียมความพร้อมด้านวิชาการของนักเรียนห้องเรียนพิเศษ English Program ม.๑</p> <p>กิจกรรมที่ ๒ กิจกรรมค่ายต่างประเทศ นักเรียนห้องเรียนพิเศษ English Program (EP Study Tour)</p> <p>กิจกรรมที่ ๓ กิจกรรมค่ายภาษาอังกฤษ นักเรียนห้องเรียนพิเศษ English Program (EP Camp)</p> <p>กิจกรรมที่ ๔ กิจกรรมค่ายวิทยาศาสตร์ นักเรียนห้องเรียนพิเศษ English Program (EP Science Camp)</p> <p>กิจกรรมที่ ๕ สอบวัดระดับภาษาอังกฤษตามมาตรฐาน CEFR ห้องเรียนพิเศษ English Program</p> <p>กิจกรรมที่ ๖ พัฒนา ปรับปรุง สรรหาสื่อการจัดการเรียนการสอน ห้องเรียนพิเศษ English Program</p>
	<p>โครงการซ่อมบำรุงอุปกรณ์และเครื่องดนตรี</p> <p>กิจกรรมที่ ๑ ซ่อมแซมและซ่อมบำรุงอุปกรณ์เครื่องดนตรีที่ชำรุดเสียหาย</p>
	<p>โครงการส่งเสริมนักเรียนสู่ความเป็นเลิศ</p> <p>กิจกรรมที่ ๑ วันนาฏยศาสตร์และศิลปะสุโขทัยวิทยาคม และแข่งขันศิลปะหัตถกรรม</p>

โครงการ / กิจกรรม ตามมาตรฐานการศึกษาของโรงเรียน (กลุ่มสาระการเรียนรู้)

มาตรฐานการศึกษาของโรงเรียน	โครงการ/กิจกรรม
มาตรฐานที่ ๑ คุณภาพของผู้เรียน	
<b>ข้อที่ ๑.๒</b> คุณลักษณะที่พึงประสงค์ ของผู้เรียน <b>ตัวบ่งชี้ย่อย</b> ๑. การมีคุณลักษณะและค่านิยมที่ดี ตามที่สถานศึกษากำหนด	โครงการสนับสนุนการจัดการเรียนการสอนสำหรับนักเรียนห้องเรียนพิเศษพหุภาษา MP เพื่อพัฒนาทักษะทาง ภาษาต่างประเทศ
	โครงการจัดทำห้องเรียนและพัฒนาห้องเรียนญี่ปุ่น สำหรับนักเรียนห้องเรียนพิเศษพหุภาษา MP เพื่อเตรียมความพร้อมสู่การ พัฒนาทักษะทางภาษาต่างประเทศ
	โครงการพัฒนาห้องสมุด HUB เพื่อให้ผู้เรียนศึกษาค้นคว้าเพิ่มเติม ส่งเสริมการเรียนรู้ตลอดชีวิต
	โครงการสอนเสริมเตรียมความพร้อมวิชาการ ห้องเรียนพิเศษ MP นักเรียนชั้นมัธยมศึกษาปีที่ ๑
	โครงการติวเข้มสอบวัดระดับภาษาจีน HSK ๓-๔ (Chinese Proficiency Test) และ HSKK
	โครงการค่ายภาษาอังกฤษและภาษาต่างประเทศที่สอง ทั้งในประเทศและต่างประเทศ นักเรียนห้องเรียนพิเศษพหุภาษา
	โครงการค่ายวิชาการ Academic Festival เพื่อพัฒนาศักยภาพทางภาษาต่างประเทศ นักเรียนห้องเรียนพิเศษพหุภาษา สู่ การศึกษายุค Thailand ๔.๐
	โครงการส่งเสริมความเป็นเลิศทางวิชาการและทักษะพิเศษ/แข่งขันทักษะภาษาต่างประเทศ
	โครงการพัฒนานักเรียน กิจกรรมสอนซ่อมเสริมนักเรียน(เด็กอ่อน) ระดับชั้นมัธยมศึกษาปีที่ ๑-๓
	โครงการส่งเสริมนักเรียนสู่ความเป็นเลิศ กิจกรรม ค่ายภาษาไทยพัฒนาส่งเสริมทักษะเน้นการอ่านคิด วิเคราะห์ บูรณาการสู่ ค่านิยม ๑๒ ประการ
	โครงการส่งเสริมนักเรียนสู่ความเป็นเลิศกิจกรรมแข่งขันงานศิลปหัตถกรรมนักเรียน

โครงการ / กิจกรรม ตามมาตรฐานการศึกษาของโรงเรียน (กลุ่มสาระการเรียนรู้)

มาตรฐานการศึกษาของโรงเรียน	โครงการ/กิจกรรม
<b>มาตรฐานที่ ๑ คุณภาพของผู้เรียน</b>	
<b>ข้อที่ ๑.๒</b> คุณลักษณะที่พึงประสงค์ ของผู้เรียน <b>ตัวบ่งชี้ย่อย</b> ๑. การมีคุณลักษณะและค่านิยมที่ดี ตามที่สถานศึกษากำหนด	โครงการพัฒนานักเรียน กิจกรรมที่ ๒ เสริมสร้างคุณธรรมจริยธรรม
	โครงการพัฒนาการเรียนรู้กลุ่มสาระการเรียนรู้การงานอาชีพและเทคโนโลยี
	โครงการพัฒนาความเป็นเลิศเฉพาะทาง/เฉพาะด้านหุ่นยนต์
	โครงการพัฒนาความเป็นเลิศเฉพาะทาง/เฉพาะด้านคอมพิวเตอร์
	โครงการพัฒนาความเป็นเลิศเฉพาะทาง/เฉพาะด้านการแข่งขันศิลปหัตถกรรมนักเรียน
	โครงการพัฒนานักเรียนฝึกทักษะอาชีพ
	โครงการจัดทำห้องเรียนและพัฒนาห้องเรียนญี่ปุ่น สำหรับนักเรียนห้องเรียนพิเศษพหุภาษา MP เพื่อเตรียมความพร้อมสู่การ พัฒนาทักษะทางภาษาต่างประเทศ กิจกรรมที่ ๑ จัดทำห้องเรียนสำหรับนักเรียนห้องเรียนพิเศษพหุภาษา MP กิจกรรมที่ ๒ พัฒนาห้องเรียนภาษาญี่ปุ่น
	โครงการพัฒนาห้องสมุด HUB เพื่อให้ผู้เรียนศึกษาค้นคว้าเพิ่มเติม ส่งเสริมการเรียนรู้ตลอดชีวิต กิจกรรมที่ ๑ พัฒนาห้องสมุด HUB เพื่อให้ผู้เรียนศึกษาค้นคว้าเพิ่มเติม ส่งเสริมการเรียนรู้ตลอดชีวิต กิจกรรมที่ ๒ จัดหาสื่อและอุปกรณ์การเรียนห้องเรียนพิเศษโครงการพัฒนาประเทศไทยเป็นศูนย์กลางการศึกษาในภูมิภาค (Education Hub)
	โครงการสอนเสริมเตรียมความพร้อมวิชาการ ห้องเรียนพิเศษ MP นักเรียนชั้นมัธยมศึกษาปีที่ ๑



โครงการ / กิจกรรม ตามมาตรฐานการศึกษาของโรงเรียน (กลุ่มสาระการเรียนรู้)

มาตรฐานการศึกษาของโรงเรียน	โครงการ/กิจกรรม
มาตรฐานที่ ๑ คุณภาพของผู้เรียน	
<p><b>ข้อที่ ๑.๒</b> คุณลักษณะที่พึงประสงค์ของผู้เรียน</p> <p><b>ตัวบ่งชี้ย่อย</b></p> <p>๑. การมีคุณลักษณะและค่านิยมที่ดีตามที่สถานศึกษากำหนด</p>	<p>โครงการติวเข้มสอบวัดระดับภาษาจีน HSK ๓-๔ (Chinese Proficiency Test) และ HSKK</p> <p>กิจกรรมที่ ๑ ติวเข้มสอบวัดระดับภาษาจีน HSK ๓-๔ (Chinese Proficiency Test) และ HSKK</p>
	<p>โครงการค่ายภาษาอังกฤษและภาษาต่างประเทศที่สอง ทั้งในประเทศและต่างประเทศ นักเรียนห้องเรียนพิเศษ พหุภาษา</p> <p>กิจกรรมที่ ๑ กิจกรรมเพาะกล้าภาษา (Born to be SMART) เพื่อพัฒนาสมรรถนะและทักษะทางภาษา นักเรียนห้องเรียนพิเศษพหุภาษา สู่สากลอย่าง</p> <p>กิจกรรมที่ ๒ กิจกรรมค่ายภาษาและวัฒนธรรมจีน-ญี่ปุ่น MP Chinese &amp; Japanese Camp ๒๐๑๙ นักเรียนห้องเรียนพิเศษพหุภาษา</p> <p>กิจกรรมที่ ๓ กิจกรรมค่ายต่างประเทศ นักเรียนห้องเรียนพิเศษพหุภาษา เพื่อพัฒนาศักยภาพทางภาษาสู่สังคมโลก</p>
	<p>โครงการค่ายวิชาการ Academic Festival เพื่อพัฒนาศักยภาพทางภาษาต่างประเทศ นักเรียนห้องเรียนพิเศษพหุภาษา สู่การศึกษายุค Thailand ๔.๐</p>
	<p>โครงการส่งเสริมความเป็นเลิศทางวิชาการและทักษะพิเศษ/แข่งขันทักษะภาษาต่างประเทศ</p> <p>กิจกรรมที่ ๑ แข่งขันทักษะภาษาต่างประเทศ</p> <p>กิจกรรมที่ ๒ การสอบวัดระดับภาษาอังกฤษ CEFR</p>

โครงการ / กิจกรรม ตามมาตรฐานการศึกษาของโรงเรียน (กลุ่มสาระการเรียนรู้)

มาตรฐานการศึกษาของโรงเรียน	โครงการ/กิจกรรม
มาตรฐานที่ ๑ คุณภาพของผู้เรียน	
<p>ข้อที่ ๑.๒ คุณลักษณะที่พึงประสงค์ของผู้เรียน</p> <p>ตัวบ่งชี้ย่อย</p> <p>๒. ความภูมิใจในท้องถิ่นและความเป็นไทย</p>	<p>โครงการพัฒนาการเรียนรู้กลุ่มสาระการเรียนรู้ กิจกรรมวันสุนทรภู่</p>
	<p>โครงการพัฒนาการเรียนรู้กลุ่มสาระการเรียนรู้ กิจกรรมวันภาษาไทยแห่งชาติ</p>
	<p>โครงการพัฒนาความเป็นเลิศเฉพาะทาง/เฉพาะด้านการแข่งขันศิลปหัตถกรรมนักเรียน</p>
	<p>โครงการพัฒนาการเรียนรู้กลุ่มสาระการเรียนรู้ศิลปะ</p> <p>กิจกรรมที่ ๑ จัดซื้อสื่อวัสดุทัศนศิลป์ ม.๑-ม.๖</p>
	<p>โครงการส่งเสริมนักเรียนสู่ความเป็นเลิศ</p> <p>กิจกรรมที่ ๑ ส่งเสริมความเป็นเลิศด้านนาฏศิลป์ไทย</p> <p>กิจกรรมที่ ๒ ส่งเสริมความเป็นเลิศด้านศิลปะ</p> <p>กิจกรรมที่ ๓ แข่งขันศิลปะหัตถกรรมนักเรียนระดับเขตพื้นที่การศึกษา</p> <p>กิจกรรมที่ ๔ แข่งขันศิลปะหัตถกรรมนักเรียนระดับภาค/ชาติ</p>
	<p>โครงการพัฒนาการเรียนรู้กลุ่มสาระการเรียนรู้ศิลปะ</p> <p>กิจกรรมที่ ๑ ศึกษาดูงานเพื่อพัฒนาศักยภาพบุคลากร</p>

โครงการ / กิจกรรม ตามมาตรฐานการศึกษาของโรงเรียน (กลุ่มสาระการเรียนรู้)

มาตรฐานการศึกษาของโรงเรียน	โครงการ/กิจกรรม
มาตรฐานที่ ๑ คุณภาพของผู้เรียน	
<p>ข้อที่ ๑.๒ คุณลักษณะที่พึงประสงค์ของผู้เรียน</p> <p>ตัวบ่งชี้ย่อย</p> <p>๓. การยอมรับที่จะอยู่ร่วมกันบนความแตกต่างและหลากหลาย</p>	<p>โครงการค่ายภาษาอังกฤษและภาษาต่างประเทศที่สอง ทั้งในประเทศและต่างประเทศ นักเรียนห้องเรียนพิเศษพหุภาษา</p>
	<p>โครงการค่ายวิชาการ Academic Festival เพื่อพัฒนาศักยภาพทางภาษาต่างประเทศ นักเรียนห้องเรียนพิเศษพหุภาษา ผู้ศึกษายุค Thailand ๔.๐</p>
	<p>โครงการส่งเสริมนักเรียนสู่ความเป็นเลิศกิจกรรมส่งเสริมความสามารถทางคณิตศาสตร์</p>
	<p>โครงการส่งเสริมนักเรียนสู่ความเป็นเลิศ</p> <p>กิจกรรมที่ ๑ เข้าร่วมการแข่งขันทักษะวิชาการโครงการ EP/MEP เขตภาคเหนือ (The Tenth Northern Region EP/MEP Open House)</p>
	<p>โครงการ พัฒนานักเรียน</p> <p>กิจกรรมที่ ๑ กิจกรรมเตรียมความพร้อมด้านวิชาการของนักเรียนห้องเรียนพิเศษ English Program ม.๑</p> <p>กิจกรรมที่ ๒ กิจกรรมค่ายต่างประเทศ นักเรียนห้องเรียนพิเศษ English Program (EP Study Tour)</p> <p>กิจกรรมที่ ๓ กิจกรรมค่ายภาษาอังกฤษ นักเรียนห้องเรียนพิเศษ English Program (EP Camp)</p> <p>กิจกรรมที่ ๔ กิจกรรมค่ายวิทยาศาสตร์ นักเรียนห้องเรียนพิเศษ English Program (EP Science Camp)</p> <p>กิจกรรมที่ ๕ สอบวัดระดับภาษาอังกฤษตามมาตรฐาน CEFR ห้องเรียนพิเศษ English Program</p> <p>กิจกรรมที่ ๖ พัฒนา ปรับปรุง สรรหาสื่อการจัดการเรียนการสอน ห้องเรียนพิเศษ English Program</p>

โครงการ / กิจกรรม ตามมาตรฐานการศึกษาของโรงเรียน (กลุ่มสาระการเรียนรู้)

มาตรฐานการศึกษาของโรงเรียน	โครงการ/กิจกรรม
<b>มาตรฐานที่ ๑ คุณภาพของผู้เรียน</b>	
<b>ข้อที่ ๑.๒</b> คุณลักษณะที่พึงประสงค์ ของผู้เรียน <b>ตัวบ่งชี้ย่อย</b> ๓. การยอมรับที่จะอยู่ร่วมกันบนความ แตกต่างและหลากหลาย	โครงการค่ายภาษาอังกฤษและภาษาต่างประเทศที่สอง ทั้งในประเทศและต่างประเทศ นักเรียนห้องเรียนพิเศษ พหุภาษา กิจกรรมที่ ๑ กิจกรรมเพาะกล้าภาษา (Born to be SMART) เพื่อพัฒนาสมรรถนะและทักษะทางภาษา นักเรียนห้องเรียน พิเศษพหุภาษา สู่สากลอย่าง กิจกรรมที่ ๒ กิจกรรมค่ายภาษาและวัฒนธรรมจีน-ญี่ปุ่น MP Chinese & Japanese Camp ๒๐๑๙ นักเรียนห้องเรียนพิเศษ พหุภาษา กิจกรรมที่ ๓ กิจกรรมค่ายต่างประเทศ นักเรียนห้องเรียนพิเศษพหุภาษา เพื่อพัฒนาศักยภาพทางภาษาสู่สังคมโลก
	โครงการค่ายวิชาการ Academic Festival เพื่อพัฒนาศักยภาพทางภาษาต่างประเทศ นักเรียนห้องเรียนพิเศษพหุภาษา สู่ การศึกษายุค Thailand ๔.๐
	โครงการซ่อมบำรุงอุปกรณ์และเครื่องดนตรี กิจกรรมที่ ๑ ซ้อมทดแทนและซ่อมบำรุงอุปกรณ์เครื่องดนตรีที่ชำรุดเสียหาย
	โครงการส่งเสริมนักเรียนสู่ความเป็นเลิศ กิจกรรมที่ ๑ วันนาฏยศาสตร์และศิลปะสุโขทัยวิทยาคม และแข่งขันศิลปะหัตถกรรม
<b>ข้อที่ ๑.๒</b> คุณลักษณะที่พึงประสงค์ ของผู้เรียน <b>ตัวบ่งชี้ย่อย</b> ๔. สุขภาวะทางร่างกาย และจิตสังคม	โครงการพัฒนาการเรียนรู้กลุ่มสาระการเรียนรู้สุขศึกษาและพลศึกษา กิจกรรมที่ ๑ พัฒนาการเรียนรู้กลุ่มสาระการเรียนรู้สุขศึกษาและพลศึกษา กิจกรรมที่ ๒ จัดซื้อวัสดุสำนักงานส่งเสริมการเรียนการสอน กิจกรรมที่ ๓ จัดซื้อหุ่นจำลองการช่วยชีวิตขั้นพื้นฐาน
	โครงการส่งเสริมนักเรียนสู่ความเป็นเลิศ กิจกรรมที่ ๑ กีฬาชิงชนะเลิศแห่งจังหวัดสุโขทัย (Sport Hero) กิจกรรมที่ ๒ ฝึกซ้อมและแข่งขันแอโรบิก งานศิลปหัตถกรรมนักเรียน ครั้งที่ ๖๙ กิจกรรมที่ ๓ ยูโรแค้ก ไทยแลนด์ ปีช วอลเลย์บอล

โครงการ / กิจกรรม ตามมาตรฐานการศึกษาของโรงเรียน (กลุ่มสาระการเรียนรู้)

มาตรฐานการศึกษาของโรงเรียน	โครงการ/กิจกรรม
มาตรฐานที่ ๑ คุณภาพของผู้เรียน	
<p>ข้อที่ ๑.๒ คุณลักษณะที่พึงประสงค์ ของผู้เรียน ตัวบ่งชี้ย่อย ๔. สุขภาวะทางร่างกาย และจิตสังคม</p>	<p>กิจกรรมที่ ๔ การฝึกซ้อมและการแข่งขันกีฬาฟุตบอล กิจกรรมที่ ๕ การฝึกซ้อมและแข่งขันทักษะพื้นฐานกีฬามวยสากลสมัครเล่น งานศิลปหัตถกรรมนักเรียนครั้งที่ ๖๙ กิจกรรมที่ ๖ การฝึกซ้อมและแข่งขันคีตะมวยไทย งานศิลปหัตถกรรมนักเรียนครั้งที่ ๖๙ กิจกรรมที่ ๗ การแข่งขันกีฬาฟุตบอลเยาวชนชิงชนะเลิศแห่งประเทศไทย (ระดับเขต ๖) กิจกรรมที่ ๘ กีฬาวอลเลย์บอลชายหาด OBEC Young Beach Volleyball</p>
	<p>โครงการพัฒนานักเรียน กิจกรรมที่ ๑ การทดสอบสมรรถภาพทางกาย ๑๐๐ % กิจกรรมที่ ๒ กีฬาระหว่างโรงเรียนจังหวัดสุโขทัย กิจกรรมที่ ๓ กีฬา-กรีฑามัธยมศึกษาจังหวัดสุโขทัย</p>

๓.๒ โครงการ/กิจกรรม ตามมาตรฐานการศึกษาของโรงเรียน (กลุ่มสาระการเรียนรู้)

มาตรฐานการศึกษาของโรงเรียน	โครงการ/กิจกรรม
<b>มาตรฐานที่ ๒</b> กระบวนการบริหารและการจัดการ	
<b>ตัวบ่งชี้ย่อย</b> ๑. มีเป้าหมายวิสัยทัศน์และพันธกิจ ที่สถานศึกษากำหนดชัดเจน	โครงการพัฒนาการเรียนรู้กลุ่มสาระการเรียนรู้สังคมศึกษา ศาสนา และวัฒนธรรม พัฒนาการเรียนรู้กลุ่มสาระการเรียนรู้สังคมศึกษา ศาสนา และวัฒนธรรม กิจกรรมที่ ๑ วิจัยและพัฒนาการเรียนรู้กลุ่มสาระการเรียนรู้สังคมศึกษา ศาสนา และวัฒนธรรม กิจกรรมที่ ๒ ออกแบบและจัดทำแผนการจัดการเรียนรู้ กิจกรรมที่ ๓ ศึกษาดูงาน/แหล่งเรียนรู้ของครู กิจกรรมที่ ๔ จัดซื้อวัสดุเพื่อใช้ในการเรียนการสอน กิจกรรมที่ ๕ ส่งเสริมการผลิตสื่อนวัตกรรมประกอบการเรียนการสอน
<b>ตัวบ่งชี้ย่อย</b> ๒. มีระบบบริหารจัดการคุณภาพของ สถานศึกษา	โครงการพัฒนาการเรียนรู้กลุ่มสาระการเรียนรู้วิทยาศาสตร์ พัฒนางานธุรการและสารบรรณ
	โครงการพัฒนาการเรียนรู้กลุ่มสาระการเรียนรู้ กิจกรรมการนิเทศภายในกลุ่มสาระภาษาไทย
	โครงการพัฒนาการเรียนรู้กลุ่มสาระการเรียนรู้สังคมศึกษา ศาสนา และวัฒนธรรม กิจกรรมที่ ๑ วิจัยและพัฒนาการเรียนรู้กลุ่มสาระการเรียนรู้สังคมศึกษา ศาสนา และวัฒนธรรม กิจกรรมที่ ๒ ออกแบบและจัดทำแผนการจัดการเรียนรู้ กิจกรรมที่ ๕ ส่งเสริมการผลิตสื่อนวัตกรรมประกอบการเรียนการสอน
	โครงการสนับสนุนการจัดการเรียนการสอน กิจกรรมที่ ๑ จ้างครูชาวต่างชาติสอนวิชาภาษาอังกฤษ วิทยาศาสตร์และคณิตศาสตร์ ห้องเรียนพิเศษ English Program (EP) กิจกรรมที่ ๒ ค่าสาธารณูปโภค ห้องเรียนพิเศษ English Program (EP)

โครงการ/กิจกรรม ตามมาตรฐานการศึกษาของโรงเรียน (กลุ่มสาระการเรียนรู้)

มาตรฐานการศึกษาของโรงเรียน	โครงการ/กิจกรรม
มาตรฐานที่ ๒ กระบวนการบริหารและการจัดการ	
<b>ตัวบ่งชี้ย่อย</b> ๓. ดำเนินงานพัฒนาวิชาการที่เน้น คุณภาพผู้เรียนรอบด้านตามหลักสูตร สถานศึกษา	โครงการสอนเสริมเตรียมความพร้อมวิชาการห้องเรียนพิเศษ MP นักเรียนชั้นมัธยมศึกษาปีที่ ๑
	โครงการติวเข้มสอบวัดระดับภาษาจีน HSK ๓-๔ (Chinese Proficiency Test) และ HSKK
	โครงการค่ายภาษาอังกฤษและภาษาต่างประเทศที่สอง ทั้งในประเทศและต่างประเทศ นักเรียนห้องเรียนพิเศษพหุภาษา
	โครงการค่ายวิชาการ Academic Festival เพื่อพัฒนาศักยภาพทางภาษาต่างประเทศ นักเรียนห้องเรียนพิเศษพหุภาษา สู่การศึกษายุค Thailand ๔.๐
	โครงการส่งเสริมความเป็นเลิศทางวิชาการและทักษะพิเศษ/แข่งขันทักษะภาษาต่างประเทศ
	โครงการพัฒนาการเรียนรู้กลุ่มสาระการเรียนรู้สังคมศึกษา ศาสนา และวัฒนธรรม กิจกรรมที่ ๑ วิจัยและพัฒนาการเรียนรู้กลุ่มสาระการเรียนรู้สังคมศึกษา ศาสนา และวัฒนธรรม กิจกรรมที่ ๒ ออกแบบและจัดทำแผนการจัดการเรียนรู้ กิจกรรมที่ ๕ ส่งเสริมการผลิตสื่อนวัตกรรมประกอบการเรียนการสอน
	โครงการส่งเสริมนักเรียนสู่ความเป็นเลิศ
	กิจกรรมที่ ๓ กิจกรรมการแข่งขันศิลปหัตถกรรมนักเรียน
	โครงการส่งเสริมนักเรียนสู่ความเป็นเลิศ
	กิจกรรมที่ ๑ กิจกรรมยกระดับผลสัมฤทธิ์พิชิต O-net วิชาสังคมศึกษา ศาสนา และวัฒนธรรม
	กิจกรรมที่ ๒ กิจกรรมพัฒนาศักยภาพสู่ความเป็นเลิศทางวิชาสังคมศึกษาฯ
	โครงการพัฒนานักเรียน
	กิจกรรมที่ ๔ สัปดาห์สังคมศึกษา ศาสนา และวัฒนธรรม

**โครงการ/กิจกรรม ตามมาตรฐานการศึกษาของโรงเรียน (กลุ่มสาระการเรียนรู้)**

มาตรฐานการศึกษาของโรงเรียน	โครงการ/กิจกรรม
<b>มาตรฐานที่ ๒</b> กระบวนการบริหารและการจัดการ	
<b>ตัวบ่งชี้ย่อย</b> ๓. ดำเนินงานพัฒนาวิชาการที่เน้น คุณภาพผู้เรียนรอบด้านตามหลักสูตร สถานศึกษา	โครงการพัฒนาห้องสมุด HUB เพื่อให้ผู้เรียนศึกษาค้นคว้าเพิ่มเติม ส่งเสริมการเรียนรู้ตลอดชีวิต กิจกรรมที่ ๑ พัฒนาห้องสมุด HUB เพื่อให้ผู้เรียนศึกษาค้นคว้าเพิ่มเติม ส่งเสริมการเรียนรู้ตลอดชีวิต กิจกรรมที่ ๒ จัดหาสื่อและอุปกรณ์การเรียนห้องเรียนพิเศษโครงการพัฒนาประเทศไทยเป็นศูนย์กลางการศึกษาในภูมิภาค (Education Hub)
	โครงการสอนเสริมเตรียมความพร้อมวิชาการ ห้องเรียนพิเศษ MP นักเรียนชั้นมัธยมศึกษาปีที่ ๑
	โครงการติวเข้มสอบวัดระดับภาษาจีน HSK ๓-๔ (Chinese Proficiency Test) และ HSKK กิจกรรม ติวเข้มสอบวัดระดับภาษาจีน HSK ๓-๔ (Chinese Proficiency Test) และ HSKK
	โครงการค่ายภาษาอังกฤษและภาษาต่างประเทศที่สอง ทั้งในประเทศและต่างประเทศ นักเรียนห้องเรียนพิเศษ พหุภาษา กิจกรรมที่ ๑ กิจกรรมเพาะกล้าภาษา (Born to be SMART) เพื่อพัฒนาสมรรถนะและทักษะทางภาษา นักเรียนห้องเรียน พิเศษพหุภาษา สุ่มสากอย่าง กิจกรรมที่ ๒ กิจกรรมค่ายภาษาและวัฒนธรรมจีน-ญี่ปุ่น MP Chinese & Japanese Camp ๒๐๑๙ นักเรียนห้องเรียนพิเศษ พหุภาษา กิจกรรมที่ ๓ กิจกรรมค่ายต่างประเทศนักเรียนห้องเรียนพิเศษพหุภาษา เพื่อพัฒนาศักยภาพทางภาษาสู่สังคมโลก
	โครงการค่ายวิชาการ Academic Festival เพื่อพัฒนาศักยภาพทางภาษาต่างประเทศ นักเรียนห้องเรียนพิเศษพหุภาษา สู่ การศึกษายุค Thailand ๔.๐
	โครงการส่งเสริมความเป็นเลิศทางวิชาการและทักษะพิเศษ/แข่งขันทักษะภาษาต่างประเทศ กิจกรรมที่ ๑ แข่งขันทักษะภาษาต่างประเทศ กิจกรรมที่ ๒ การสอบวัดระดับภาษาอังกฤษ CEFR
	โครงการพัฒนาการเรียนรู้กลุ่มสาระการเรียนรู้ศิลปะ กิจกรรมศึกษาดูงานเพื่อพัฒนาศักยภาพบุคลากร



โครงการ/กิจกรรม ตามมาตรฐานการศึกษาของโรงเรียน (กลุ่มสาระการเรียนรู้)

มาตรฐานการศึกษาของโรงเรียน	โครงการ/กิจกรรม
มาตรฐานที่ ๒ กระบวนการบริหารและการจัดการ	
<p>ตัวบ่งชี้ย่อย</p> <p>๔. พัฒนาครูและบุคลากรให้มีความเชี่ยวชาญทางวิชาชีพ</p>	<p>โครงการพัฒนาการเรียนรู้กลุ่มสาระการเรียนรู้วิทยาศาสตร์ ศึกษาดูงานเพื่อเพิ่มประสิทธิภาพกลุ่มสาระการเรียนรู้วิทยาศาสตร์</p>
	โครงการพัฒนาการเรียนรู้กลุ่มสาระการเรียนรู้ กิจกรรมศึกษาดูงาน
	โครงการส่งเสริมนักเรียนสู่ความเป็นเลิศ กิจกรรมสัปดาห์คณิตศาสตร์
	โครงการส่งเสริมนักเรียนสู่ความเป็นเลิศ กิจกรรมอบรมเชิงปฏิบัติการเทคนิคการคิดเลขเร็วแบบอินเดีย (เวทคณิต)
	โครงการพัฒนานักเรียน กิจกรรมค่ายสร้างสรรค์ “FUN MATH CAMP ”
	โครงการพัฒนาการเรียนรู้กลุ่มสาระการเรียนรู้: กิจกรรมศึกษาดูงานนอกสถานศึกษา
	โครงการพัฒนาการเรียนรู้กลุ่มสาระการเรียนรู้ กิจกรรมพัฒนาส่งเสริมสนับสนุนการพัฒนาครูกลุ่มสาระฯ
	<p>โครงการพัฒนาการเรียนรู้กลุ่มสาระการเรียนรู้สังคมศึกษา ศาสนา และวัฒนธรรม</p> <p>กิจกรรมที่ ๑ วิจัยและพัฒนาการเรียนรู้กลุ่มสาระการเรียนรู้สังคมศึกษา ศาสนา และวัฒนธรรม</p> <p>กิจกรรมที่ ๒ ออกแบบและจัดทำแผนการจัดการเรียนรู้</p> <p>กิจกรรมที่ ๕ ส่งเสริมการผลิตสื่อนวัตกรรมประกอบการเรียนการสอน</p>
	<p>โครงการพัฒนาการเรียนรู้กลุ่มสาระการเรียนรู้สังคมศึกษา ศาสนา และวัฒนธรรม</p> <p>กิจกรรมที่ ๕ ส่งเสริมการผลิตสื่อนวัตกรรมประกอบการเรียนการสอน</p>

โครงการ/กิจกรรม ตามมาตรฐานการศึกษาของโรงเรียน (กลุ่มสาระการเรียนรู้)

มาตรฐานการศึกษาของโรงเรียน	โครงการ/กิจกรรม
<b>มาตรฐานที่ ๒</b> กระบวนการบริหารและการจัดการ	
<b>ตัวบ่งชี้ย่อย</b> ๕. จัดสภาพแวดล้อมทางกายภาพและสังคมที่เอื้อต่อการจัดการเรียนรู้อย่างมีคุณภาพ	โครงการจัดทำห้องเรียนและพัฒนาห้องเรียนญี่ปุ่น สำหรับนักเรียนห้องเรียนพิเศษพหุภาษา MP เพื่อเตรียมความพร้อมสู่การพัฒนาทักษะทางภาษาต่างประเทศ กิจกรรมที่ ๑ จัดทำห้องเรียนสำหรับนักเรียนห้องเรียนพิเศษพหุภาษา MP กิจกรรมที่ ๒ พัฒนาห้องเรียนภาษาญี่ปุ่น
	โครงการสนับสนุนการจัดการเรียนการสอนสำหรับนักเรียนห้องเรียนพิเศษพหุภาษา MP เพื่อพัฒนาทักษะทางภาษาต่างประเทศ
	โครงการจัดทำห้องเรียนและพัฒนาห้องเรียนญี่ปุ่น สำหรับนักเรียนห้องเรียนพิเศษพหุภาษา MP เพื่อเตรียมความพร้อมสู่การพัฒนาทักษะทางภาษาต่างประเทศ
	โครงการพัฒนาห้องสมุด HUB เพื่อให้ผู้เรียนศึกษาค้นคว้าเพิ่มเติม ส่งเสริมการเรียนรู้ตลอดชีวิต
	โครงการพัฒนาการเรียนรู้กลุ่มสาระการเรียนรู้ กิจกรรมพัฒนาอาคารสถานที่ อาคาร ๕ (อาคารพ่อบุญธรรมคำแหง)
	โครงการพัฒนานักเรียน : กิจกรรมพัฒนา และปรับปรุงสื่อการจัดการเรียนการสอน ห้องเรียนพิเศษ English Program
	โครงการส่งเสริมนักเรียนสู่ความเป็นเลิศ กิจกรรมที่ ๓ ยกระดับผลสัมฤทธิ์พิชิต O-net วิชาสังคมศึกษา ศาสนา และวัฒนธรรม กิจกรรมที่ ๔ พัฒนาศักยภาพสู่ความเป็นเลิศทางวิชาสังคมศึกษาฯ
	โครงการพัฒนานักเรียน กิจกรรมที่ ๑ กิจกรรมค่ายสังคมศึกษาฯ เรียนรู้งานสืบสานพระราชดำริ
	โครงการพัฒนาการเรียนรู้กลุ่มสาระการเรียนรู้ศิลปะ กิจกรรมที่ ๑ จัดซื้อสื่อวัสดุทัศนศิลป์ ม.๑-ม.๖

**โครงการ/กิจกรรม ตามมาตรฐานการศึกษาของโรงเรียน (กลุ่มสาระการเรียนรู้)**

มาตรฐานการศึกษาของโรงเรียน	โครงการ/กิจกรรม
<b>มาตรฐานที่ ๒</b> กระบวนการบริหารและการจัดการ	
<b>ตัวบ่งชี้ย่อย</b> ๕. จัดสภาพแวดล้อมทางกายภาพและสังคมที่เอื้อต่อการจัดการเรียนรู้อย่างมีคุณภาพ	โครงการซ่อมบำรุงอุปกรณ์และเครื่องดนตรี กิจกรรมที่ ๑ ซ้อมทดแทนและซ่อมบำรุงอุปกรณ์เครื่องดนตรีที่ชำรุดเสียหาย
	โครงการส่งเสริมนักเรียนสู่ความเป็นเลิศ กิจกรรมที่ ๑ วันนาฏยศาสตร์และศิลปะสุโขทัยวิทยาคม และแข่งขันศิลปะหัตถกรรม
	โครงการพัฒนาการเรียนรู้กลุ่มสาระการเรียนรู้ศิลปะ กิจกรรมที่ ๑ ศึกษาดูงานเพื่อพัฒนาศักยภาพบุคลากร
<b>ตัวบ่งชี้ย่อย</b> ๖. จัดระบบเทคโนโลยีสารสนเทศเพื่อสนับสนุนการบริหารจัดการและการจัดการเรียนรู้	โครงการพัฒนาการเรียนรู้กลุ่มสาระการเรียนรู้สังคมศึกษา ศาสนา และวัฒนธรรม กิจกรรมที่ ๑ วิจัยและพัฒนาการเรียนรู้กลุ่มสาระการเรียนรู้สังคมศึกษา ศาสนา และวัฒนธรรม กิจกรรมที่ ๒ ออกแบบและจัดทำแผนการจัดการเรียนรู้ กิจกรรมที่ ๕ ส่งเสริมการผลิตสื่อนวัตกรรมประกอบการเรียนการสอน

๓.๓ โครงการ/กิจกรรม ตามมาตรฐานการศึกษาของโรงเรียน (กลุ่มสาระการเรียนรู้)

มาตรฐานการศึกษาของโรงเรียน	โครงการ/กิจกรรม
มาตรฐานที่ ๓ กระบวนการจัดการเรียนการสอนที่เน้นผู้เรียนเป็นสำคัญ	
<b>ตัวบ่งชี้ย่อย</b> ๑. จัดการเรียนรู้ผ่านกระบวนการคิด และปฏิบัติจริง และสามารถนำไปประยุกต์ใช้ในชีวิตได้	โครงการสอนเสริมเตรียมความพร้อมวิชาการ ห้องเรียนพิเศษ MP นักเรียนชั้นมัธยมศึกษาปีที่ ๑
	โครงการติวเข้มสอบวัดระดับภาษาจีน HSK ๓-๔ (Chinese Proficiency Test) และ HSKK
	โครงการค่ายภาษาอังกฤษและภาษาต่างประเทศที่สอง ทั้งในประเทศและต่างประเทศ นักเรียนห้องเรียนพิเศษพหุภาษา
	โครงการค่ายวิชาการ Academic Festival เพื่อพัฒนาศักยภาพทางภาษาต่างประเทศ นักเรียนห้องเรียนพิเศษพหุภาษา ผู้ศึกษายุค Thailand ๔.๐
	โครงการส่งเสริมความเป็นเลิศทางวิชาการและทักษะพิเศษ/แข่งขันทักษะภาษาต่างประเทศ
	โครงการพัฒนานักเรียน กิจกรรม การทำผลิตภัณฑ์จากความหลากหลายทางชีวภาพด้านพืช
	โครงการส่งเสริมนักเรียนสู่ความเป็นเลิศกิจกรรมส่งเสริมความสามารถทางคณิตศาสตร์
	โครงการส่งเสริมนักเรียนสู่ความเป็นเลิศ : กิจกรรมการสอบเพชรยอดมงกุฎ
	โครงการส่งเสริมนักเรียนสู่ความเป็นเลิศ : กิจกรรมแข่งขันศิลปหัตถกรรม
	โครงการส่งเสริมนักเรียนสู่ความเป็นเลิศ กิจกรรม ค่ายภาษาไทยพัฒนาส่งเสริมทักษะเน้นการอ่านคิด วิเคราะห์ บูรณาการสู่ค่านิยม ๑๒ ประการ
	โครงการส่งเสริมนักเรียนสู่ความเป็นเลิศ กิจกรรมที่ ๓ กิจกรรมการแข่งขันศิลปหัตถกรรมนักเรียน
	โครงการพัฒนานักเรียน กิจกรรมที่ ๑ กิจกรรมค่ายสังคมศึกษา เรียนรู้งานสืบสานพระราชดำริ

โครงการ/กิจกรรม ตามมาตรฐานการศึกษาของโรงเรียน (กลุ่มสาระการเรียนรู้)

มาตรฐานการศึกษาของโรงเรียน	โครงการ/กิจกรรม
มาตรฐานที่ ๓ กระบวนการจัดการเรียนการสอนที่เน้นผู้เรียนเป็นสำคัญ	
<b>ตัวบ่งชี้ย่อย</b> ๑. จัดการเรียนรู้ผ่านกระบวนการคิด และปฏิบัติจริง และสามารถนำไป ประยุกต์ใช้ในชีวิตได้	โครงการส่งเสริมนักเรียนสู่ความเป็นเลิศ กิจกรรมที่ ๑ ยกระดับผลสัมฤทธิ์พิชิต O-net วิชาสังคมศึกษา ศาสนา และวัฒนธรรม กิจกรรมที่ ๒ พัฒนาศักยภาพสู่ความเป็นเลิศทางวิชาสังคมศึกษาฯ
	โครงการพัฒนานักเรียน กิจกรรมที่ ๔ สัปดาห์สังคมศึกษา ศาสนา และวัฒนธรรม
	โครงการพัฒนาการเรียนรู้กลุ่มสาระการเรียนรู้การงานอาชีพและเทคโนโลยี
	โครงการพัฒนาความเป็นเลิศเฉพาะทาง/เฉพาะด้านหุ่นยนต์
	โครงการพัฒนาความเป็นเลิศเฉพาะทาง/เฉพาะด้านคอมพิวเตอร์
	โครงการพัฒนาความเป็นเลิศเฉพาะทาง/เฉพาะด้านการแข่งขันศิลปหัตถกรรมนักเรียน
	โครงการพัฒนานักเรียนฝึกทักษะอาชีพ
	โครงการพัฒนาการเรียนรู้กลุ่มสาระการเรียนรู้สุขศึกษาและพลศึกษา กิจกรรมที่ ๑ พัฒนาการเรียนรู้กลุ่มสาระการเรียนรู้สุขศึกษาและพลศึกษา กิจกรรมที่ ๒ จัดซื้อวัสดุสำนักงานส่งเสริมการเรียนการสอน กิจกรรมที่ ๓ จัดซื้อหุ่นจำลองการช่วยชีวิตขั้นพื้นฐาน
	โครงการพัฒนานักเรียน กิจกรรมที่ ๑ การทดสอบสมรรถภาพทางกาย ๑๐๐ %
	โครงการพัฒนานักเรียน กิจกรรมที่ ๒ กีฬาระหว่างโรงเรียนจังหวัดสุโขทัย

โครงการ/กิจกรรม ตามมาตรฐานการศึกษาของโรงเรียน (กลุ่มสาระการเรียนรู้)

มาตรฐานการศึกษาของโรงเรียน	โครงการ/กิจกรรม
มาตรฐานที่ ๓ กระบวนการจัดการเรียนการสอนที่เน้นผู้เรียนเป็นสำคัญ	
<p><b>ตัวบ่งชี้ย่อย</b></p> <p>๑. จัดการเรียนรู้ผ่านกระบวนการคิด และปฏิบัติจริง และสามารถนำไปประยุกต์ใช้ในชีวิตได้</p>	<p>โครงการพัฒนานักเรียน</p> <p>กิจกรรมที่ ๓ กีฬา-กรีฑามัธยมศึกษาจังหวัดสุโขทัย</p>
	<p>โครงการพัฒนาห้องสมุด HUB เพื่อให้ผู้เรียนศึกษาค้นคว้าเพิ่มเติม ส่งเสริมการเรียนรู้ตลอดชีวิต</p> <p>กิจกรรมที่ ๑ พัฒนาห้องสมุด HUB เพื่อให้ผู้เรียนศึกษาค้นคว้าเพิ่มเติม ส่งเสริมการเรียนรู้ตลอดชีวิต</p> <p>กิจกรรมที่ ๒ จัดหาสื่อและอุปกรณ์การเรียนห้องเรียนพิเศษโครงการพัฒนาประเทศไทยเป็นศูนย์กลางการศึกษาในภูมิภาค (Education Hub)</p>
	<p>โครงการสอนเสริมเตรียมความพร้อมวิชาการ ห้องเรียนพิเศษ MP นักเรียนชั้นมัธยมศึกษาปีที่ ๑</p>
	<p>โครงการติวเข้มสอบวัดระดับภาษาจีน HSK ๓-๔ (Chinese Proficiency Test) และ HSKK</p> <p>กิจกรรมที่ ๑ ติวเข้มสอบวัดระดับภาษาจีน HSK ๓-๔ (Chinese Proficiency Test) และ HSKK</p>
	<p>โครงการค่ายภาษาอังกฤษและภาษาต่างประเทศที่สอง ทั้งในประเทศและต่างประเทศ นักเรียนห้องเรียนพิเศษ พหุภาษา</p> <p>กิจกรรมที่ ๑ กิจกรรมเพาะกล้าภาษา (Born to be SMART) เพื่อพัฒนาสมรรถนะและทักษะทางภาษา นักเรียนห้องเรียนพิเศษพหุภาษา สู่สากลอย่าง</p> <p>กิจกรรมที่ ๒ กิจกรรมค่ายภาษาและวัฒนธรรมจีน-ญี่ปุ่น MP Chinese &amp; Japanese Camp ๒๐๑๙ นักเรียนห้องเรียนพิเศษพหุภาษา</p> <p>กิจกรรมที่ ๓ กิจกรรมค่ายต่างประเทศ นักเรียนห้องเรียนพิเศษพหุภาษา เพื่อพัฒนาศักยภาพทางภาษาสู่สังคมโลก</p>
	<p>โครงการ ค่ายวิชาการ Academic Festival เพื่อพัฒนาศักยภาพทางภาษาต่างประเทศ นักเรียนห้องเรียนพิเศษพหุภาษา</p> <p>สู่การศึกษายุค Thailand ๔.๐</p>

โครงการ/กิจกรรม ตามมาตรฐานการศึกษาของโรงเรียน (กลุ่มสาระการเรียนรู้)

มาตรฐานการศึกษาของโรงเรียน	โครงการ/กิจกรรม
มาตรฐานที่ ๓ กระบวนการจัดการเรียนการสอนที่เน้นผู้เรียนเป็นสำคัญ	
<p><b>ตัวบ่งชี้ย่อย</b></p> <p>๑. จัดการเรียนรู้ผ่านกระบวนการคิดและปฏิบัติจริง และสามารถนำไปประยุกต์ใช้ในชีวิตได้</p>	<p>โครงการส่งเสริมความเป็นเลิศทางวิชาการและทักษะพิเศษ/แข่งขันทักษะภาษาต่างประเทศ</p> <p>กิจกรรมที่ ๑ แข่งขันทักษะภาษาต่างประเทศ</p> <p>กิจกรรมที่ ๒ การสอบวัดระดับภาษาอังกฤษ CEFR</p>
	<p>โครงการพัฒนาการเรียนรู้กลุ่มสาระการเรียนรู้ศิลปะ</p> <p>กิจกรรมที่ ๑ จัดซื้อสื่อวัสดุทัศนศิลป์ ม.๑-ม.๖</p>
	<p>โครงการ ซ่อมบำรุงอุปกรณ์และเครื่องดนตรี</p> <p>กิจกรรมที่ ๑ ซื้อมัดแทนและซ่อมบำรุงอุปกรณ์เครื่องดนตรีที่ชำรุดเสียหาย</p>
	<p>โครงการส่งเสริมนักเรียนสู่ความเป็นเลิศ</p> <p>กิจกรรมที่ ๑ วันนาฏยศาสตร์และศิลปะสู่โขทัยวิทยาคม และแข่งขันศิลปะหัตถกรรม</p>
	<p>โครงการส่งเสริมนักเรียนสู่ความเป็นเลิศ</p> <p>กิจกรรมที่ ๑ ส่งเสริมความเป็นเลิศด้านนาฏศิลป์ไทย</p> <p>กิจกรรมที่ ๒ ส่งเสริมความเป็นเลิศด้านศิลปะ</p> <p>กิจกรรมที่ ๓ แข่งขันศิลปะหัตถกรรมนักเรียนระดับเขตพื้นที่การศึกษา</p> <p>กิจกรรมที่ ๔ แข่งขันศิลปะหัตถกรรมนักเรียนระดับภาค/ชาติ</p>
	<p>โครงการพัฒนาการเรียนรู้กลุ่มสาระการเรียนรู้ศิลปะ</p> <p>กิจกรรมที่ ๑ ศึกษาดูงานเพื่อพัฒนาศักยภาพบุคลากร</p>

โครงการ/กิจกรรม ตามมาตรฐานการศึกษาของโรงเรียน (กลุ่มสาระการเรียนรู้)

มาตรฐานการศึกษาของโรงเรียน	โครงการ/กิจกรรม
มาตรฐานที่ ๓ กระบวนการจัดการเรียนการสอนที่เน้นผู้เรียนเป็นสำคัญ	
ตัวบ่งชี้ย่อย ๒. ใช้สื่อ เทคโนโลยีสารสนเทศ และ แหล่งเรียนรู้ที่เอื้อต่อการเรียนรู้	โครงการสนับสนุนการจัดการเรียนการสอนสำหรับนักเรียนห้องเรียนพิเศษพหุภาษา MP เพื่อพัฒนาทักษะทางภาษา ต่างประเทศ
	โครงการจัดทำห้องเรียนและพัฒนาห้องเรียนญี่ปุ่น สำหรับนักเรียนห้องเรียนพิเศษพหุภาษา MP เพื่อเตรียมความพร้อมสู่การ พัฒนาทักษะทางภาษาต่างประเทศ
	โครงการพัฒนาห้องสมุด HUB เพื่อให้ผู้เรียนศึกษาค้นคว้าเพิ่มเติม ส่งเสริมการเรียนรู้ตลอดชีวิต
	โครงการพัฒนาการเรียนรู้กลุ่มสาระ การเรียนรู้ กิจกรรมซ่อมสื่อ วัสดุ อุปกรณ์ ครุภัณฑ์
	โครงการพัฒนาการเรียนรู้กลุ่มสาระ การเรียนรู้ อุปกรณ์สารเคมีที่ใช้ในการเรียนการสอน ม.๑- ม.๖
	โครงการพัฒนานักเรียน กิจกรรมที่ ๑ พัฒนาการเรียนการสอนเพิ่มเติมสำหรับ
	โครงการพัฒนานักเรียน กิจกรรมที่ ๑ สอนเสริมนักเรียนที่มีผลการเรียนต่ำ
	โครงการพัฒนาการเรียนรู้กลุ่มสาระการเรียนรู้ กิจกรรมที่ ๑ พัฒนาแหล่งเรียนรู้และห้องปฏิบัติการทางคณิตศาสตร์
	โครงการพัฒนาการเรียนรู้กลุ่มสาระการเรียนรู้ กิจกรรมที่ ๑ พัฒนาห้องสมุดกลุ่มสาระการเรียนรู้คณิตศาสตร์
	โครงการพัฒนาการเรียนรู้กลุ่มสาระการเรียนรู้ กิจกรรมที่ ๑ จัดซื้อสื่อ วัสดุอุปกรณ์ ในการจัดการเรียนการสอน



โครงการ/กิจกรรม ตามมาตรฐานการศึกษาของโรงเรียน (กลุ่มสาระการเรียนรู้)

มาตรฐานการศึกษาของโรงเรียน	โครงการ/กิจกรรม
มาตรฐานที่ ๓ กระบวนการจัดการเรียนการสอนที่เน้นผู้เรียนเป็นสำคัญ	
ตัวบ่งชี้ย่อย ๒. ใช้สื่อ เทคโนโลยีสารสนเทศ และ แหล่งเรียนรู้ที่เอื้อต่อการเรียนรู้	โครงการพัฒนาการเรียนรู้กลุ่มสาระการเรียนรู้ กิจกรรมที่ ๑ พัฒนาการเรียนการสอนจัดหาวัสดุ ครุภัณฑ์ (สำหรับการเรียนการสอน)
	โครงการ พัฒนานักเรียน กิจกรรมที่ ๑ กิจกรรมค่ายสังคมศึกษา เรียนรู้งานสืบสานพระราชดำริ
	โครงการพัฒนาการเรียนรู้กลุ่มสาระการเรียนรู้การงานอาชีพและเทคโนโลยี
	โครงการพัฒนาความเป็นเลิศเฉพาะทาง/เฉพาะด้านหุ่นยนต์
	โครงการพัฒนาความเป็นเลิศเฉพาะทาง/เฉพาะด้านคอมพิวเตอร์
	โครงการพัฒนาความเป็นเลิศเฉพาะทาง/เฉพาะด้านการแข่งขันศิลปหัตถกรรมนักเรียน
	โครงการพัฒนานักเรียนฝึกทักษะอาชีพ
	โครงการจัดทำห้องเรียนและพัฒนาห้องเรียนญี่ปุ่น สำหรับนักเรียนห้องเรียนพิเศษพหุภาษา MP เพื่อเตรียมความพร้อมสู่การ พัฒนาทักษะทางภาษาต่างประเทศ กิจกรรมที่ ๑ จัดทำห้องเรียนสำหรับนักเรียนห้องเรียนพิเศษพหุภาษา MP กิจกรรมที่ ๒ พัฒนาห้องเรียนภาษาญี่ปุ่น
	โครงการค่ายภาษาอังกฤษและภาษาต่างประเทศที่สอง ทั้งในประเทศและต่างประเทศ นักเรียนห้องเรียนพิเศษ พหุภาษา กิจกรรมที่ ๑ กิจกรรมเพาะกล้าภาษา (Born to be SMART) เพื่อพัฒนาสมรรถนะและทักษะทางภาษา นักเรียนห้องเรียนพิเศษพหุภาษา สู่สากล อย่าง กิจกรรมที่ ๒ กิจกรรมค่ายภาษาและวัฒนธรรมจีน-ญี่ปุ่น MP Chinese & Japanese Camp ๒๐๑๙ นักเรียนห้องเรียนพิเศษพหุภาษา กิจกรรมที่ ๓ กิจกรรมค่ายต่างประเทศ นักเรียนห้องเรียนพิเศษพหุภาษา เพื่อพัฒนาศักยภาพทางภาษาสู่สังคมโลก

**โครงการ/กิจกรรม ตามมาตรฐานการศึกษาของโรงเรียน (กลุ่มสาระการเรียนรู้)**

มาตรฐานการศึกษาของโรงเรียน	โครงการ/กิจกรรม
<b>มาตรฐานที่ ๓</b> กระบวนการจัดการเรียนการสอนที่เน้นผู้เรียนเป็นสำคัญ	
<b>ตัวบ่งชี้ย่อย</b> ๔. ตรวจสอบและประเมินผู้เรียนอย่างเป็นระบบ และนำผลมาพัฒนาผู้เรียน	โครงการพัฒนานักเรียน : กิจกรรมสอบวัดระดับภาษาอังกฤษตามมาตรฐาน CEFR สำหรับนักเรียนห้องเรียนพิเศษ English Program
	โครงการพัฒนานักเรียน กิจกรรมสอนซ่อมเสริมนักเรียน(เด็กอ่อน) ระดับชั้นมัธยมศึกษาปีที่ ๑-๓
	โครงการพัฒนานักเรียน กิจกรรมพี่ติวน้อง
	โครงการพัฒนาการเรียนรู้กลุ่มสาระการเรียนรู้ กิจกรรมโครงการการสอนซ่อมเสริมนักเรียนอ่านไม่คล่องเขียนไม่คล่อง
	โครงการพัฒนานักเรียน กิจกรรมที่ ๔ สัปดาห์สังคมศึกษา ศาสนา และวัฒนธรรม
	โครงการพัฒนาการเรียนรู้กลุ่มสาระการเรียนรู้สังคมศึกษา ศาสนา และวัฒนธรรม กิจกรรมที่ ๑ วิจัยและพัฒนาการเรียนรู้กลุ่มสาระการเรียนรู้สังคมศึกษา ศาสนา และวัฒนธรรม กิจกรรมที่ ๒ ออกแบบและจัดทำแผนการจัดการเรียนรู้ กิจกรรมที่ ๕ ส่งเสริมการผลิตสื่อนวัตกรรมประกอบการเรียนการสอน
	โครงการพัฒนาการเรียนรู้กลุ่มสาระการเรียนรู้การงานอาชีพและเทคโนโลยี
<b>ตัวบ่งชี้ย่อย</b> ๕. มีการแลกเปลี่ยนเรียนรู้และให้ข้อมูลสะท้อนกลับเพื่อพัฒนาและปรับปรุงการจัดเรียนรู้	โครงการพัฒนานักเรียน กิจกรรมที่ ๔ สัปดาห์สังคมศึกษา ศาสนา และวัฒนธรรม

๓.๔ โครงการ / กิจกรรม ตามมาตรฐานการศึกษาของโรงเรียน (ฝ่ายงาน)

มาตรฐานการศึกษาของโรงเรียน	โครงการ/กิจกรรม
มาตรฐานที่ ๑ คุณภาพของผู้เรียน	
<p>ข้อที่ ๑.๑ ผลสัมฤทธิ์ทางวิชาการของผู้เรียน</p> <p>ตัวบ่งชี้ย่อย</p> <p>๑. มีความสามารถในการอ่าน การเขียน การสื่อสาร และการคิดคำนวณ</p>	<p>โครงการส่งเสริมนักเรียนสู่ความเป็นเลิศ</p> <p>กิจกรรมที่ ๑ ปรับสภาพวิชาการ นักเรียน ม.๑ GP ห้องเรียนพิเศษวิทยาศาสตร์-คณิตศาสตร์ ม.ต้น (GP)</p>
	<p>โครงการส่งเสริมนักเรียนห้องเรียนพิเศษวิทยาศาสตร์คณิตศาสตร์และเทคโนโลยีสู่ความเป็นเลิศ</p> <p>กิจกรรมที่ ๑ ส่งเสริมการพัฒนาทักษะเฉพาะด้านนักเรียนห้องเรียนพิเศษวิทยาศาสตร์คณิตศาสตร์</p>
	<p>โครงการส่งเสริมนักเรียนห้องเรียนพิเศษวิทยาศาสตร์คณิตศาสตร์และเทคโนโลยีสู่ความเป็นเลิศ</p> <p>กิจกรรมที่ ๒ สนับสนุนการทำโครงงานฟิสิกส์สัประยุทธ์</p>
	<p>โครงการพัฒนาการเรียนรู้กลุ่มงานห้องเรียนพิเศษวิทยาศาสตร์ คณิตศาสตร์ และสิ่งแวดล้อม</p> <p>กิจกรรมที่ ๒ ดำเนินกิจกรรมหลักเครือข่ายห้องเรียนพิเศษวิทยาศาสตร์คณิตศาสตร์และสิ่งแวดล้อมห้องเรียน พิเศษ</p>
	<p>โครงการพัฒนานักเรียนห้องเรียนพิเศษวิทยาศาสตร์คณิตศาสตร์และสิ่งแวดล้อมเป็นเลิศ</p> <p>กิจกรรมที่ ๔ ค่ายปรับสภาพนักเรียนห้องเรียนพิเศษวิทยาศาสตร์คณิตศาสตร์และสิ่งแวดล้อม</p>
	<p>โครงการส่งเสริมพัฒนาศักยภาพ ๘ กลุ่มสาระการเรียนรู้</p> <p>กิจกรรมที่ ๑ โครงการส่งเสริมพัฒนาศักยภาพ ๘ กลุ่มสาระการเรียนรู้</p>
	<p>โครงการส่งเสริมการอ่าน คิด วิเคราะห์ เขียน</p> <p>กิจกรรมที่ ๑ โครงการส่งเสริมการอ่าน คิด วิเคราะห์ เขียน</p>
	<p>โครงการส่งเสริมความเป็นเลิศและโครงการพิเศษ</p> <p>กิจกรรมที่ ๑ ศึกษาและพัฒนาแหล่งเรียนรู้</p>

โครงการ / กิจกรรม ตามมาตรฐานการศึกษาของโรงเรียน (ฝ่ายงาน)

มาตรฐานการศึกษาของโรงเรียน	โครงการ/กิจกรรม
มาตรฐานที่ ๑ คุณภาพของผู้เรียน	
<p>ข้อที่ ๑.๑ ผลสัมฤทธิ์ทางวิชาการของผู้เรียน</p> <p>ตัวบ่งชี้ย่อย</p> <p>๑. มีความสามารถในการอ่าน การเขียน การสื่อสาร และการคิดคำนวณ</p>	<p>โครงการส่งเสริมนักเรียนสู่ความเป็นเลิศทางด้านวิทยาศาสตร์</p> <p>กิจกรรมที่ ๑ กิจกรรมการแข่งขันทักษะวิชาการทางวิทยาศาสตร์เนื่องในงานสัปดาห์วิทยาศาสตร์</p> <p>กิจกรรมที่ ๒ กิจกรรมการแข่งขันเพชรยอดมงกุฎ ระดับชั้นมัธยมศึกษาตอนต้นและมัธยมศึกษาตอนปลาย</p> <p>กิจกรรมที่ ๓ กิจกรรมการแข่งขันตอบปัญหาฟิสิกส์ เคมี ชีววิทยา และดาราศาสตร์ ณ มหาวิทยาลัยต่าง ๆ</p>
	<p>โครงการพัฒนาทักษะทางดาราศาสตร์ (ชมรมดาราศาสตร์)</p> <p>กิจกรรมที่ ๑ กิจกรรมอบรมความรู้พื้นฐานทางดาราศาสตร์</p>
	<p>โครงการบ้านหลังเรียน</p> <p>กิจกรรมที่ ๑ ส่งเสริมและสนับสนุนความเป็นเลิศด้านวิชาการ</p> <p>กิจกรรมที่ ๒ ส่งเสริมและสนับสนุนความเป็นเลิศด้านคาราเต้โด</p> <p>กิจกรรมที่ ๓ ส่งเสริมและสนับสนุนความเป็นเลิศด้านฟุตบอล</p>
	<p>โครงการติวเข้มเพื่อการศึกษาต่อ (ดาวรุ่งมุ่งมหาวิทยาลัย) ประจำปีการศึกษา ๒๕๖๒</p> <p>กิจกรรมที่ ๑ ติวเข้ม GAT /ความถนัดทางวิชาชีพ (PAT) และ ๙ วิชาสามัญ</p> <p>กิจกรรมที่ ๒ ติวเข้ม O-NET (ไทย อังกฤษ คณิต วิทยาศาสตร์ สังคม)</p>
	<p>โครงการบ้านหลังเรียน</p> <p>กิจกรรมที่ ๑ ส่งเสริมและสนับสนุนความเป็นเลิศด้านวิชาการ</p> <p>กิจกรรมที่ ๒ ส่งเสริมและสนับสนุนความเป็นเลิศด้านคาราเต้โด</p> <p>กิจกรรมที่ ๓ ส่งเสริมและสนับสนุนความเป็นเลิศด้านฟุตบอล</p>

**โครงการ / กิจกรรม ตามมาตรฐานการศึกษาของโรงเรียน (ฝ่ายงาน)**

มาตรฐานการศึกษาของโรงเรียน	โครงการ/กิจกรรม
<b>มาตรฐานที่ ๑ คุณภาพของผู้เรียน</b>	
<b>ข้อที่ ๑.๑</b> ผลสัมฤทธิ์ทางวิชาการของผู้เรียน <b>ตัวบ่งชี้ย่อย</b> ๑. มีความสามารถในการอ่าน การเขียน การสื่อสาร และการคิดคำนวณ	โครงการหลักสูตรและพัฒนารูปแบบการเรียนการสอน กิจกรรมที่ ๑ พัฒนาหลักสูตรการจัดการเรียนรู้ กิจกรรมที่ ๒ จัดทำตารางเรียน กิจกรรมที่ ๓ ส่งเสริมเกี่ยวกับการจัดการเรียนรู้ การเรียนการสอน การเขียนแผนการจัดการเรียนรู้
	โครงการโรงเรียนมาตรฐานสากล
	โครงการส่งเสริมความเป็นเลิศและโครงการพิเศษ กิจกรรมที่ ๑ โรงเรียนวิถีพุทธ
<b>ข้อที่ ๑.๑</b> ผลสัมฤทธิ์ทางวิชาการของผู้เรียน <b>ตัวบ่งชี้ย่อย</b> ๒. มีความสามารถในการคิดวิเคราะห์ คิดอย่างมีวิจารณญาณ อภิปราย แลกเปลี่ยนความคิดเห็น และแก้ปัญหา	โครงการส่งเสริมนักเรียนห้องเรียนพิเศษวิทยาศาสตร์คณิตศาสตร์และเทคโนโลยีสู่ความเป็นเลิศ กิจกรรมที่ ๑ ส่งเสริมการพัฒนาทักษะเฉพาะด้านนักเรียนห้องเรียนพิเศษวิทยาศาสตร์คณิตศาสตร์
	โครงการส่งเสริมนักเรียนห้องเรียนพิเศษวิทยาศาสตร์คณิตศาสตร์และเทคโนโลยีสู่ความเป็นเลิศ กิจกรรมที่ ๒ สนับสนุนการทำโครงงานฟิสิกส์สัประยุทธ์
	โครงการพัฒนาการเรียนรู้อุทยานห้องเรียนพิเศษวิทยาศาสตร์ คณิตศาสตร์ และสิ่งแวดล้อม กิจกรรมที่ ๒ ดำเนินกิจกรรมหลักเครือข่ายห้องเรียนพิเศษวิทยาศาสตร์คณิตศาสตร์และสิ่งแวดล้อมห้องเรียนพิเศษ
	โครงการส่งเสริมพัฒนาศักยภาพ ๘ กลุ่มสาระการเรียนรู้ กิจกรรมที่ ๑ โครงการส่งเสริมพัฒนาศักยภาพ ๘ กลุ่มสาระการเรียนรู้

โครงการ / กิจกรรม ตามมาตรฐานการศึกษาของโรงเรียน (ฝ่ายงาน)

มาตรฐานการศึกษาของโรงเรียน	โครงการ/กิจกรรม
มาตรฐานที่ ๑ คุณภาพของผู้เรียน	
<p>ข้อที่ ๑.๑ ผลสัมฤทธิ์ทางวิชาการของผู้เรียน</p> <p>ตัวบ่งชี้ย่อย</p> <p>๒. มีความสามารถในการคิดวิเคราะห์ คิดอย่างมีวิจารณญาณ อภิปราย แลกเปลี่ยนความคิดเห็น และแก้ปัญหา</p>	<p>โครงการฝึกภาคสนามนักศึกษาวิชาทหาร</p> <p>กิจกรรมที่ ๑ อบรมนักศึกษาวิชาทหาร</p>
	<p>โครงการส่งเสริมนักเรียนสู่ความเป็นเลิศทางด้านวิทยาศาสตร์</p> <p>กิจกรรมที่ ๑ การแข่งขันทักษะวิชาการทางวิทยาศาสตร์เนื่องในงานสัปดาห์วิทยาศาสตร์</p> <p>กิจกรรมที่ ๒ กิจกรรมการแข่งขันเพชรยอดมงกุฎ ระดับชั้นมัธยมศึกษาตอนต้นและมัธยมศึกษาตอนปลาย</p> <p>กิจกรรมที่ ๓ กิจกรรมการแข่งขันตอบปัญหาฟิสิกส์ เคมี ชีววิทยา และดาราศาสตร์ ณ มหาวิทยาลัยต่างๆ</p>
	<p>โครงการส่งเสริมการเรียนรู้กิจกรรมชุมนุม</p> <p>กิจกรรมที่ ๑ ส่งเสริมการเรียนรู้กิจกรรมชุมนุม</p>
	<p>โครงการพัฒนาทักษะทางดาราศาสตร์ (ชมรมดาราศาสตร์)</p> <p>กิจกรรมที่ ๑ กิจกรรมอบรมความรู้พื้นฐานทางดาราศาสตร์</p>
	<p>โครงการติวเข้มเพื่อการศึกษาต่อ (ดาวรุ่งมุงมหาวิทยาลัย) ประจำปีการศึกษา ๒๕๖๒</p> <p>กิจกรรมที่ ๑ ติวเข้ม GAT /ความถนัดทางวิชาชีพ (PAT) และ ๙ วิชาสามัญ</p> <p>กิจกรรมที่ ๒ ติวเข้ม O-NET (ไทย อังกฤษ คณิต วิทยาศาสตร์ สังคม)</p>
	<p>โครงการบ้านหลังเรียน</p> <p>กิจกรรมที่ ๑ ส่งเสริมและสนับสนุนความเป็นเลิศด้านวิชาการ</p> <p>กิจกรรมที่ ๒ ส่งเสริมและสนับสนุนความเป็นเลิศด้านคาราเต้โด</p>

โครงการ / กิจกรรม ตามมาตรฐานการศึกษาของโรงเรียน (ฝ่ายงาน)

มาตรฐานการศึกษาของโรงเรียน	โครงการ/กิจกรรม
มาตรฐานที่ ๑ คุณภาพของผู้เรียน	
<p>ข้อที่ ๑.๑ ผลสัมฤทธิ์ทางวิชาการของผู้เรียน</p> <p>ตัวบ่งชี้ย่อย</p> <p>๒. มีความสามารถในการคิดวิเคราะห์ คิดอย่างมีวิจารณญาณ อภิปราย แลกเปลี่ยนความคิดเห็น และแก้ปัญหา</p>	<p>กิจกรรมที่ ๓ ส่งเสริมและสนับสนุนความเป็นเลิศด้านฟุตบอล</p>
	<p>โครงการการติวเข้มเพื่อการศึกษาต่อ (ดาวรุ่งมุ่งมหาวิทยาลัย) ประจำปีการศึกษา ๒๕๖๒</p> <p>กิจกรรมที่ ๑ ติวเข้ม GAT /ความถนัดทางวิชาชีพ (PAT) และ ๙ วิชาสามัญ</p> <p>กิจกรรมที่ ๒ ติวเข้ม O-NET (ไทย อังกฤษ คณิต วิทยาศาสตร์ สังคม)</p>
	<p>โครงการส่งเสริมความเป็นเลิศและโครงการพิเศษ</p> <p>กิจกรรมที่ ๑ โรงเรียนวิถีพุทธ</p>
	<p>โครงการงานระบบดูแลช่วยเหลือนักเรียน</p> <p>กิจกรรมที่ ๑ งานพัฒนาระบบดูแลช่วยเหลือนักเรียน</p> <p>๑.๑. เยี่ยมบ้านนักเรียน</p> <p>๑.๒. กิจกรรมอบรมครูที่ปรึกษา</p> <p>๑.๓. กิจกรรมพัฒนางานติดตามนักเรียน ขาด ลา มาสาย โดดเรียน</p> <p>กิจกรรมที่ ๒ ประชุมเครือข่ายผู้ปกครอง</p> <p>กิจกรรมที่ ๓ งานจัดการเอกสารและสำนักงานฝ่ายปกครอง</p> <p>กิจกรรมที่ ๔ งานประชุมผู้ปกครองนักเรียน</p> <p>กิจกรรมที่ ๕ เงินอุดหนุนปัจจัยพื้นฐาน</p>

โครงการ / กิจกรรม ตามมาตรฐานการศึกษาของโรงเรียน (ฝ่ายงาน)

มาตรฐานการศึกษาของโรงเรียน	โครงการ/กิจกรรม
มาตรฐานที่ ๑ คุณภาพของผู้เรียน	
<p>ข้อที่ ๑.๑ ผลสัมฤทธิ์ทางวิชาการของผู้เรียน</p> <p>ตัวบ่งชี้ย่อย</p> <p>๒. มีความสามารถในการคิดวิเคราะห์ คิดอย่างมีวิจารณญาณ อภิปราย แลกเปลี่ยนความคิดเห็น และแก้ปัญหา</p>	<p>โครงการงานป้องกันและแก้ไขปัญหายาเสพติด</p> <p>กิจกรรม ๑ งานป้องกันและแก้ไขปัญหายาเสพติด</p> <p>กิจกรรม ๒ หนึ่งตำรวจหนึ่งโรงเรียน</p> <p>กิจกรรม ๓ งานTO BE NUMBER ONE</p> <p>กิจกรรม ๔ งานศูนย์เพื่อนใจวัยรุ่น TO BE NUMBER ONE</p>
	โครงการกิจกรรมส่งเสริมศิลปะการแสดงในกิจกรรมวันสำคัญต่างๆ
<p>ข้อที่ ๑.๑ ผลสัมฤทธิ์ทางวิชาการของผู้เรียน</p> <p>ตัวบ่งชี้ย่อย</p> <p>๓. มีความสามารถในการสร้างนวัตกรรม</p>	<p>โครงการส่งเสริมนักเรียนห้องเรียนพิเศษวิทยาศาสตร์คณิตศาสตร์และเทคโนโลยีสู่ความเป็นเลิศ</p> <p>กิจกรรมที่ ๒ สนับสนุนการทำโครงงานฟิสิกส์สัประยุทธ์</p>
	<p>โครงการส่งเสริมนักเรียนสู่ความเป็นเลิศทางด้านวิทยาศาสตร์</p> <p>กิจกรรมที่ ๑ กิจกรรมการแข่งขันทักษะวิชาการทางวิทยาศาสตร์เนื่องในงานสัปดาห์วิทยาศาสตร์</p> <p>กิจกรรมที่ ๒ กิจกรรมการแข่งขันเพชรยอดมงกุฎ ระดับชั้นมัธยมศึกษาตอนต้นและมัธยมศึกษาตอนปลาย</p> <p>กิจกรรมที่ ๓ กิจกรรมการแข่งขันตอบปัญหาฟิสิกส์ เคมี ชีววิทยา และดาราศาสตร์ ณ มหาวิทยาลัยต่างๆ</p>
	<p>โครงการพัฒนาทักษะทางดาราศาสตร์ (ชมรมดาราศาสตร์)</p> <p>กิจกรรมที่ ๑ กิจกรรมอบรมความรู้พื้นฐานทางดาราศาสตร์</p>



โครงการ / กิจกรรม ตามมาตรฐานการศึกษาของโรงเรียน (ฝ่ายงาน)

มาตรฐานการศึกษาของโรงเรียน	โครงการ/กิจกรรม
<b>มาตรฐานที่ ๑ คุณภาพของผู้เรียน</b>	
<b>ข้อที่ ๑.๑</b> ผลสัมฤทธิ์ทางวิชาการของผู้เรียน <b>ตัวบ่งชี้ย่อย</b> ๔. มีความสามารถในการใช้เทคโนโลยีสารสนเทศและการสื่อสาร	โครงการห้องเรียนพิเศษวิทยาศาสตร์คณิตศาสตร์และเทคโนโลยีสู่ความเป็นเลิศ กิจกรรมที่ ๒ สนับสนุนการทำโครงงานฟิสิกส์สัประยุทธ์
	โครงการส่งเสริมความเป็นเลิศและโครงการพิเศษ กิจกรรมที่ ๑ ศึกษาและพัฒนาแหล่งเรียนรู้
	โครงการกีฬาภายในระหว่างสี่ กิจกรรมที่ ๑ กีฬาภายในระหว่างสี่
<b>ข้อที่ ๑.๑</b> ผลสัมฤทธิ์ทางวิชาการของผู้เรียน <b>ตัวบ่งชี้ย่อย</b> ๕. มีผลสัมฤทธิ์ทางการเรียนตามหลักสูตรสถานศึกษา	โครงการส่งเสริมนักเรียนสู่ความเป็นเลิศ กิจกรรมที่ ๕ สอนเสริมวันเสาร์นักเรียนห้องเรียนพิเศษวิทยาศาสตร์-คณิตศาสตร์ ห้องเรียนพิเศษวิทยาศาสตร์-คณิตศาสตร์ ม.ต้น (GP)
	โครงการส่งเสริมนักเรียนสู่ความเป็นเลิศ กิจกรรมที่ ๖ กิจกรรมเตรียมความพร้อมสู่ GP ม.ปลาย ห้องเรียนพิเศษวิทยาศาสตร์-คณิตศาสตร์ ม.ต้น (GP)
	โครงการส่งเสริมนักเรียนห้องเรียนพิเศษวิทยาศาสตร์คณิตศาสตร์และเทคโนโลยีสู่ความเป็นเลิศ กิจกรรมที่ ๑ ส่งเสริมการพัฒนาทักษะเฉพาะด้านนักเรียนห้องเรียนพิเศษวิทยาศาสตร์คณิตศาสตร์

โครงการ / กิจกรรม ตามมาตรฐานการศึกษาของโรงเรียน (ฝ่ายงาน)

มาตรฐานการศึกษาของโรงเรียน	โครงการ/กิจกรรม
มาตรฐานที่ ๑ คุณภาพของผู้เรียน	
<p>ข้อที่ ๑.๑ ผลสัมฤทธิ์ทางวิชาการของผู้เรียน</p> <p>ตัวบ่งชี้ย่อย</p> <p>๕. มีผลสัมฤทธิ์ทางการเรียนตามหลักสูตรสถานศึกษา</p>	<p>โครงการส่งเสริมนักเรียนห้องเรียนพิเศษวิทยาศาสตร์คณิตศาสตร์และเทคโนโลยีสู่ความเป็นเลิศ</p> <p>กิจกรรมที่ ๒ สนับสนุนการทำโครงงานฟิสิกส์สัประยุทธ์</p>
	โครงการพัฒนาคะแนน O-NET โค้งสุดท้าย สำหรับนักเรียนชั้นมัธยมศึกษาปีที่ ๓ ประจำปีการศึกษา ๒๕๖๒
	<p>โครงการส่งเสริมการอ่าน คิด วิเคราะห์ เขียน</p> <p>กิจกรรมที่ ๑ โครงการ ส่งเสริมการอ่าน คิด วิเคราะห์ เขียน</p>
	<p>โครงการส่งเสริมนักเรียนสู่ความเป็นเลิศทางด้านวิทยาศาสตร์</p> <p>กิจกรรมที่ ๑ กิจกรรมการแข่งขันทักษะวิชาการทางวิทยาศาสตร์เนื่องในงานสัปดาห์วิทยาศาสตร์</p> <p>กิจกรรมที่ ๒ กิจกรรมการแข่งขันเพชรยอดมงกุฎ ระดับชั้นมัธยมศึกษาตอนต้นและมัธยมศึกษาตอนปลาย</p> <p>กิจกรรมที่ ๓ กิจกรรมการแข่งขันตอบปัญหาฟิสิกส์ เคมี ชีววิทยา และดาราศาสตร์ ณ มหาวิทยาลัยต่างๆ</p>
	<p>โครงการพัฒนาทักษะทางดาราศาสตร์ (ชมรมดาราศาสตร์)</p> <p>กิจกรรมที่ ๑ กิจกรรมอบรมความรู้พื้นฐานทางดาราศาสตร์</p>
	<p>โครงการติวเข้มเพื่อการศึกษาต่อ (ดาวรุ่งมุ่งมหาวิทยาลัย) ประจำปีการศึกษา ๒๕๖๒</p> <p>กิจกรรมที่ ๑ ติวเข้ม GAT /ความถนัดทางวิชาชีพ (PAT) และ ๙ วิชาสามัญ</p> <p>กิจกรรมที่ ๒ ติวเข้ม O-NET (ไทย อังกฤษ คณิต วิทยาศาสตร์ สังคม)</p>

โครงการ / กิจกรรม ตามมาตรฐานการศึกษาของโรงเรียน (ฝ่ายงาน)

มาตรฐานการศึกษาของโรงเรียน	โครงการ/กิจกรรม
มาตรฐานที่ ๑ คุณภาพของผู้เรียน	
<p>ข้อที่ ๑.๑ ผลสัมฤทธิ์ทางวิชาการของผู้เรียน</p> <p>ตัวบ่งชี้ย่อย</p> <p>๕. มีผลสัมฤทธิ์ทางการเรียนตามหลักสูตรสถานศึกษา</p>	<p>โครงการพัฒนางานทะเบียนและวัดผล</p> <p>กิจกรรมที่ ๑ บันทึกประวัตินักเรียนรายบุคคล</p> <p>กิจกรรมที่ ๒ จัดทำเอกสารทางการศึกษา</p> <p>กิจกรรมที่ ๓ การเทียบโอนผลการเรียน</p>
	<p>โครงการบ้านหลังเรียน</p> <p>กิจกรรมที่ ๑ ส่งเสริมและสนับสนุนความเป็นเลิศด้านวิชาการ</p> <p>กิจกรรมที่ ๒ ส่งเสริมและสนับสนุนความเป็นเลิศด้านคาราเต้โต</p> <p>กิจกรรมที่ ๓ ส่งเสริมและสนับสนุนความเป็นเลิศด้านฟุตบอล</p>
	<p>โครงการพัฒนางานศูนย์วิชาการ</p> <p>กิจกรรมที่ ๑ จัดซื้อวัสดุ ครุภัณฑ์ อุปกรณ์ สำนักงาน และวัสดุสอบสอน</p>
	<p>โครงการส่งเสริมความเป็นเลิศและโครงการพิเศษ</p> <p>กิจกรรมที่ ๑ โรงเรียนวิถีพุทธ</p>
	<p>โครงการพัฒนาการฝ่ายอำนวยการ / งานพัสดุ</p> <p>กิจกรรมที่ ๑ การพัฒนางานพัสดุโรงเรียน</p>
	<p>โครงการงานประชาสัมพันธ์</p>

โครงการ / กิจกรรม ตามมาตรฐานการศึกษาของโรงเรียน (ฝ่ายงาน)

มาตรฐานการศึกษาของโรงเรียน	โครงการ/กิจกรรม
มาตรฐานที่ ๑ คุณภาพของผู้เรียน	
<p>ข้อที่ ๑.๑ ผลสัมฤทธิ์ทางวิชาการของผู้เรียน</p> <p>ตัวบ่งชี้ย่อย</p> <p>๖. มีความรู้ ทักษะพื้นฐาน และเจตคติที่ดีต่องานอาชีพ</p>	<p>โครงการพัฒนานักเรียนห้องเรียนพิเศษวิทยาศาสตร์คณิตศาสตร์และสิ่งแวดล้อมเป็นเลิศ</p> <p>กิจกรรมที่ ๒ ค่าย Open House มหาวิทยาลัยมหิดล สำหรับนักเรียน ม.๕</p>
	<p>โครงการส่งเสริมพัฒนาศักยภาพ ๘กลุ่มสาระการเรียนรู้</p> <p>กิจกรรมที่ ๑ โครงการ ส่งเสริมพัฒนาศักยภาพ ๘ กลุ่มสาระการเรียนรู้</p>
	<p>โครงการฝึกภาคสนามนักศึกษาวิชาทหาร</p> <p>กิจกรรมที่ ๑ อบรม นักศึกษาวิชาทหาร</p>
	<p>โครงการพัฒนางานแนะแนวข้อสอบอุปกรณ์/ครูภัณฑ์</p>
	<p>โครงการส่งเสริมความเป็นเลิศและโครงการพิเศษ</p> <p>กิจกรรมที่ ๑ ศึกษาและพัฒนาแหล่งเรียนรู้</p>
	<p>โครงการงานวิจัยพัฒนาการเรียนการสอน</p> <p>กิจกรรมที่ ๑ วิจัยพัฒนาการเรียนการสอน</p>
	<p>โครงการติวเข้มเพื่อการศึกษาต่อ (ดาวรุ่งมุ่งมหาวิทยาลัย) ประจำปีการศึกษา ๒๕๖๒</p> <p>กิจกรรมที่ ๑ ติวเข้ม GAT /ความถนัดทางวิชาชีพ (PAT) และ ๙ วิชาสามัญ</p> <p>กิจกรรมที่ ๒ ติวเข้ม O-NET (ไทย อังกฤษ คณิต วิทยาศาสตร์ สังคม)</p>

โครงการ / กิจกรรม ตามมาตรฐานการศึกษาของโรงเรียน (ฝ่ายงาน)

มาตรฐานการศึกษาของโรงเรียน	โครงการ/กิจกรรม
มาตรฐานที่ ๑ คุณภาพของผู้เรียน	
<p>ข้อที่ ๑.๑ ผลสัมฤทธิ์ทางวิชาการของผู้เรียน</p> <p>ตัวบ่งชี้ย่อย</p> <p>๖. มีความรู้ ทักษะพื้นฐาน และเจตคติที่ดีต่องานอาชีพ</p>	<p>โครงการบ้านหลังเรียน</p> <p>กิจกรรมที่ ๑ ส่งเสริมและสนับสนุนความเป็นเลิศด้านวิชาการ</p> <p>กิจกรรมที่ ๒ ส่งเสริมและสนับสนุนความเป็นเลิศด้านคาราเต้โต</p> <p>กิจกรรมที่ ๓ ส่งเสริมและสนับสนุนความเป็นเลิศด้านฟุตบอล</p>
	<p>โครงการส่งเสริมความเป็นเลิศและโครงการพิเศษ</p> <p>กิจกรรมที่ ๑ โรงเรียนวิถีพุทธ</p>
	<p>โครงการส่งเสริมสุขภาพอนามัย</p> <p>กิจกรรมที่ ๑ การจัดซื้อเวชภัณฑ์ยาและอุปกรณ์การปฐมพยาบาลเบื้องต้น</p> <p>กิจกรรมที่ ๒ ตรวจสุขภาพนักเรียน</p> <p>กิจกรรมที่ ๓ อบรมร้านอาหารปลอดภัย Clean Food Good Taste</p> <p>กิจกรรมที่ ๔ ลูกฟอซูน สุขภาพดี วิถีไทย</p> <p>กิจกรรมที่ ๕ อบรมเชิงปฏิบัติการป้องกันระงับอัคคีภัยและซ้อมแผนอพยพหนีไฟเบื้องต้น</p> <p>กิจกรรมที่ ๖ โรงเรียน ออย.น้อย</p> <p>กิจกรรมที่ ๗ อบรมอาสาชุกกาชาด “หลักสูตรพื้นฐานชุกกาชาด”</p> <p>กิจกรรมที่ ๘ ผลิตน้ำดื่มตราโรงเรียนสุโขทัยวิทยาคม</p> <p>กิจกรรมที่ ๙ การประกันอุบัติเหตุแก่นักเรียนและบุคคลากร</p>
	<p>โครงการ ซ่อมบำรุงรักษาเครื่องดนตรีในวงโยธวาทิต</p> <p>กิจกรรมที่ ๑ ซ่อมบำรุงรักษาเครื่องดนตรีในวงโยธวาทิต</p>

โครงการ / กิจกรรม ตามมาตรฐานการศึกษาของโรงเรียน (ฝ่ายงาน)

มาตรฐานการศึกษาของโรงเรียน	โครงการ/กิจกรรม
<b>มาตรฐานที่ ๑ คุณภาพของผู้เรียน</b>	
<b>ข้อที่ ๑.๒</b> คุณลักษณะที่พึงประสงค์ ของผู้เรียน <b>ตัวบ่งชี้ย่อย</b> ๑. การมีคุณลักษณะและค่านิยมที่ดี ตามที่สถานศึกษากำหนด	โครงการการเรียนรู้บันทึกรายรับ-รายจ่ายสำหรับนักเรียน กิจกรรมที่ ๑ การเรียนรู้บันทึกรายรับ-รายจ่ายสำหรับนักเรียน
	โครงการฝึกภาคสนามนักศึกษาวิชาทหาร กิจกรรมที่ ๑ อบรม นักศึกษาวิชาทหาร
	โครงการส่งเสริมความเป็นเลิศและโครงการพิเศษ กิจกรรมที่ ๑ ศึกษาและพัฒนาแหล่งเรียนรู้
	โครงการส่งเสริมนักเรียนสู่ความเป็นเลิศทางด้านวิทยาศาสตร์ กิจกรรมที่ ๑ กิจกรรมการแข่งขันทักษะวิชาการทางวิทยาศาสตร์เนื่องในงานสัปดาห์วิทยาศาสตร์ กิจกรรมที่ ๒ กิจกรรมการแข่งขันเพชรยอดมงกุฎ ระดับชั้นมัธยมศึกษาตอนต้นและมัธยมศึกษาตอนปลาย กิจกรรมที่ ๓ กิจกรรมการแข่งขันตอบปัญหาฟิสิกส์ เคมี ชีววิทยา และดาราศาสตร์ ณ มหาวิทยาลัยต่างๆ
	โครงการค่ายวิชาการ Academic Festival เพื่อพัฒนาศักยภาพทางภาษาต่างประเทศ นักเรียนห้องเรียนพิเศษพหุภาษาสู่ การศึกษายุค Thailand ๔.๐
	โครงการส่งเสริมความเป็นเลิศทางวิชาการและทักษะพิเศษ/แข่งขันทักษะภาษาต่างประเทศ
	โครงการส่งเสริมนักเรียนสู่ความเป็นเลิศทางด้านวิทยาศาสตร์ กิจกรรมที่ ๑ กิจกรรมการแข่งขันทักษะวิชาการทางวิทยาศาสตร์เนื่องในงานสัปดาห์วิทยาศาสตร์ กิจกรรมที่ ๒ กิจกรรมการแข่งขันเพชรยอดมงกุฎ ระดับชั้นมัธยมศึกษาตอนต้นและมัธยมศึกษาตอนปลาย กิจกรรมที่ ๓ กิจกรรมการแข่งขันตอบปัญหาฟิสิกส์ เคมี ชีววิทยา และดาราศาสตร์ ณ มหาวิทยาลัยต่างๆ

โครงการ / กิจกรรม ตามมาตรฐานการศึกษาของโรงเรียน (ฝ่ายงาน)

มาตรฐานการศึกษาของโรงเรียน	โครงการ/กิจกรรม
มาตรฐานที่ ๑ คุณภาพของผู้เรียน	
<p>ข้อที่ ๑.๒ คุณลักษณะที่พึงประสงค์ของผู้เรียน</p> <p>ตัวบ่งชี้ย่อย</p> <p>๑. การมีคุณลักษณะและค่านิยมที่ดีตามที่สถานศึกษากำหนด</p>	<p>โครงการพัฒนาทักษะทางดาราศาสตร์ (ชมรมดาราศาสตร์)</p> <p>กิจกรรมที่ ๑ กิจกรรมอบรมความรู้พื้นฐานทางดาราศาสตร์</p>
	<p>โครงการบ้านหลังเรียน</p> <p>กิจกรรมที่ ๑ ส่งเสริมและสนับสนุนความเป็นเลิศด้านวิชาการ</p> <p>กิจกรรมที่ ๒ ส่งเสริมและสนับสนุนความเป็นเลิศด้านคาราเต้โต</p> <p>กิจกรรมที่ ๓ ส่งเสริมและสนับสนุนความเป็นเลิศด้านฟุตบอล</p>
	<p>โครงการปัจฉิมนิเทศนักเรียนชั้นมัธยมศึกษาปีที่ ๖ ประจำปีการศึกษา ๒๕๖๒</p> <p>กิจกรรมที่ ๑ กิจกรรมปัจฉิมนิเทศนักเรียนชั้นมัธยมศึกษาปีที่ ๖ ประจำปีการศึกษา ๒๕๖๒</p>
	<p>โครงการวันเกียรติยศนักเรียนชั้นมัธยมศึกษาปีที่ ๖ ที่สำเร็จการศึกษาในปีการศึกษา ๒๕๖๑</p>
	<p>โครงการส่งเสริมความเป็นเลิศและโครงการพิเศษ</p> <p>กิจกรรมที่ ๑ โรงเรียนวิถีพุทธ</p>
	<p>โครงการส่งเสริมเศรษฐกิจพอเพียง</p> <p>กิจกรรมที่ ๑ กิจกรรมอบรมเราทำความดีด้วยหัวใจสืบสานปณิธานศาสตร์พระชา</p> <p>กิจกรรมที่ ๒ กิจกรรมชุมนุมครอบครัวพอเพียง</p> <p>กิจกรรมที่ ๓ กิจกรรมค่ายครอบครัวพอเพียง</p>

โครงการ / กิจกรรม ตามมาตรฐานการศึกษาของโรงเรียน (ฝ่ายงาน)

มาตรฐานการศึกษาของโรงเรียน	โครงการ/กิจกรรม
<b>มาตรฐานที่ ๑ คุณภาพของผู้เรียน</b>	
<p><b>ข้อที่ ๑.๒</b> คุณลักษณะที่พึงประสงค์ของผู้เรียน</p> <p><b>ตัวบ่งชี้ย่อย</b></p> <p>๑. การมีคุณลักษณะและค่านิยมที่ดีตามที่สถานศึกษากำหนด</p>	<p>โครงการงานพัฒนาคุณลักษณะอันพึงประสงค์และค่านิยมที่ดี</p> <p>กิจกรรมที่ ๑ จัดทำสมุดบันทึกความดี</p> <p>กิจกรรมที่ ๒ แก้ไขพฤติกรรมนักเรียน</p> <p>กิจกรรมที่ ๓ ระดับชั้น</p> <p>๓.๑ กิจกรรมปฐมนิเทศนักเรียนระดับชั้นมัธยมศึกษาปีที่ ๑</p> <p>๓.๒ กิจกรรมปฐมนิเทศนักเรียนระดับชั้นมัธยมศึกษาปีที่ ๔</p> <p>๓.๓ ปฐมนิเทศนักเรียนระดับชั้นมัธยมศึกษาปีที่ ๓</p> <p>๓.๔ ปฐมนิเทศนักเรียนระดับชั้นมัธยมศึกษาปีที่ ๖</p> <p>๓.๕ พุทธมาฆะนักเรียนระดับชั้นมัธยมศึกษาปีที่ ๑</p> <p>กิจกรรมที่ ๔ งานส่งเสริมคุณธรรม จริยธรรมและวินัยนักเรียนโรงเรียนสุโขทัยวิทยาคม นักเรียนระดับชั้นมัธยมศึกษาปีที่ ๒</p> <p>กิจกรรมที่ ๕ งานส่งเสริมคุณธรรม จริยธรรมและวินัยนักเรียนโรงเรียนสุโขทัยวิทยาคม นักเรียนระดับชั้นมัธยมศึกษาปีที่ ๔</p>
	<p>โครงการธนาคารโรงเรียนสุโขทัยวิทยาคม</p> <p>กิจกรรมที่ ๑ จัดซื้อ วัสดุ ครุภัณฑ์สำนักงาน</p>
	<p>โครงการเรียนรู้บันทึกรายรับ-รายจ่ายสำหรับนักเรียน</p> <p>กิจกรรมที่ ๑ การเรียนรู้บันทึกรายรับ-รายจ่ายสำหรับนักเรียน</p>
<p><b>ข้อที่ ๑.๒</b> คุณลักษณะที่พึงประสงค์ของผู้เรียน</p> <p><b>ตัวบ่งชี้ย่อย</b></p> <p>๒. ความภูมิใจในท้องถิ่นและความเป็นไทย</p>	<p>โครงการพัฒนานักเรียน</p> <p>กิจกรรมที่ ๑ ทักษะศึกษาแหล่งเรียนรู้บ้านนาต้นจั่น อ.ศรีสัชชนาลัย จ.สุโขทัย</p>



โครงการ / กิจกรรม ตามมาตรฐานการศึกษาของโรงเรียน (ฝ่ายงาน)

มาตรฐานการศึกษาของโรงเรียน	โครงการ/กิจกรรม
มาตรฐานที่ ๑ คุณภาพของผู้เรียน	
<p>ข้อที่ ๑.๒ คุณลักษณะที่พึงประสงค์ของผู้เรียน</p> <p>ตัวบ่งชี้ย่อย</p> <p>๒. ความภูมิใจในท้องถิ่นและความเป็นไทย</p>	<p>โครงการพัฒนานักเรียน</p> <p>กิจกรรมที่ ๑ ทักษะศึกษาแหล่งเรียนรู้บ้านนาต้นจั่น อ.ศรีสัชนาลัย จ.สุโขทัย</p>
	<p>โครงการส่งเสริมการอ่าน คิด วิเคราะห์ เขียน</p> <p>กิจกรรมที่ ๑ โครงการส่งเสริมการอ่าน คิด วิเคราะห์ เขียน</p>
	<p>โครงการฝึกภาคสนามนักศึกษาวิชาทหาร</p> <p>กิจกรรมที่ ๑ อบรมนักศึกษาวิชาทหาร</p>
	<p>โครงการส่งเสริมความเป็นเลิศและโครงการพิเศษ</p> <p>กิจกรรมที่ ๑ ศึกษาและพัฒนาแหล่งเรียนรู้</p>
	<p>โครงการพัฒนางานทะเบียนและวัดผล</p> <p>กิจกรรมที่ ๑ บันทึกประวัตินักเรียนรายบุคคล</p> <p>กิจกรรมที่ ๒ จัดทำเอกสารทางการศึกษา</p> <p>กิจกรรมที่ ๓ การเทียบโอนผลการเรียน</p>
	<p>โครงการปัจฉิมนิเทศนักเรียนชั้นมัธยมศึกษาปีที่ ๖ ประจำปีการศึกษา ๒๕๖๒</p> <p>กิจกรรมที่ ๑ กิจกรรมปัจฉิมนิเทศนักเรียนชั้นมัธยมศึกษาปีที่ ๖ ประจำปีการศึกษา ๒๕๖๒</p>
	<p>โครงการวันเกียรติยศนักเรียนชั้นมัธยมศึกษาปีที่ ๖ ที่สำเร็จการศึกษาในปีการศึกษา ๒๕๖๑</p>

**โครงการ / กิจกรรม ตามมาตรฐานการศึกษาของโรงเรียน (ฝ่ายงาน)**

มาตรฐานการศึกษาของโรงเรียน	โครงการ/กิจกรรม
<b>มาตรฐานที่ ๑ คุณภาพของผู้เรียน</b>	
<b>ข้อที่ ๑.๒</b> คุณลักษณะที่พึงประสงค์ ของผู้เรียน <b>ตัวบ่งชี้ย่อย</b> ๒. ความภูมิใจในท้องถิ่นและความเป็นไทย	โครงการส่งเสริมสุขภาพอนามัย กิจกรรมที่ ๑ การจัดซื้อเวชภัณฑ์ยาและอุปกรณ์การปฐมพยาบาลเบื้องต้น กิจกรรมที่ ๒ ตรวจสอบสุขภาพนักเรียน กิจกรรมที่ ๓ อบรมร้านอาหารปลอดภัย Clean Food Good Taste กิจกรรมที่ ๔ ลูกฟ่อน สุขภาพดี วิถีไทย กิจกรรมที่ ๕ อบรมเชิงปฏิบัติการป้องกันระงับอัคคีภัยและซ้อมแผนอพยพหนีไฟเบื้องต้น กิจกรรมที่ ๖ โรงเรียน ออ.น้อย กิจกรรมที่ ๗ อบรมอาสาชุกาชาต “หลักสูตรพื้นฐานชุกาชาต” กิจกรรมที่ ๘ ผลิตน้ำดื่มตราโรงเรียนสุโขทัยวิทยาคม กิจกรรมที่ ๙ การประกันอุบัติเหตุแก่นักเรียนและบุคลากร
	โครงการกิจกรรมส่งเสริมศิลปะ การแสดง ในกิจกรรมวันสำคัญต่างๆ
	โครงการส่งเสริมพัฒนาชุมชน
<b>ข้อที่ ๑.๒</b> คุณลักษณะที่พึงประสงค์ ของผู้เรียน <b>ตัวบ่งชี้ย่อย</b> ๓. การยอมรับที่จะอยู่ร่วมกันบนความแตกต่างและหลากหลาย	โครงการส่งเสริมนักเรียนสู่ความเป็นเลิศ กิจกรรมที่ ๑ ปรับสภาพวิชาการ นักเรียน ม.๑ GP ห้องเรียนพิเศษวิทยาศาสตร์-คณิตศาสตร์ ม.ต้น (GP)
	โครงการส่งเสริมนักเรียนสู่ความเป็นเลิศ กิจกรรมที่ ๒ ค่ายวิทยาศาสตร์เพื่อการศึกษาห้องเรียนพิเศษวิทยาศาสตร์-คณิตศาสตร์ ม.ต้น (GP)

โครงการ / กิจกรรม ตามมาตรฐานการศึกษาของโรงเรียน (ฝ่ายงาน)

มาตรฐานการศึกษาของโรงเรียน	โครงการ/กิจกรรม
<b>มาตรฐานที่ ๑ คุณภาพของผู้เรียน</b>	
<b>ข้อที่ ๑.๒</b> คุณลักษณะที่พึงประสงค์ ของผู้เรียน <b>ตัวบ่งชี้ย่อย</b> ๓. การยอมรับที่จะอยู่ร่วมกันบนความ แตกต่างและหลากหลาย	โครงการส่งเสริมนักเรียนสู่ความเป็นเลิศ กิจกรรมที่ ๓ ค่ายเรียนรู้ทรัพยากรธรรมชาติ พิพิธภัณฑธรรมชาติหมู่เกาะและทะเลไทย ห้องเรียนพิเศษวิทยาศาสตร์- คณิตศาสตร์ ม.ต้น (GP)
	โครงการส่งเสริมนักเรียนสู่ความเป็นเลิศ กิจกรรมที่ ๔ ค่ายวิทยาศาสตร์ เทคโนโลยี และสิ่งแวดล้อม อุทยานวิทยาศาสตร์พระจอมเกล้า ณ หว้ากอ ห้องเรียนพิเศษ วิทยาศาสตร์-คณิตศาสตร์ ม.ต้น (GP) งบประมาณ
	โครงการฝึกภาคสนามนักศึกษาวิชาทหาร กิจกรรมที่ ๑ อบรม นักศึกษาวิชาทหาร
	โครงการส่งเสริมความเป็นเลิศและโครงการพิเศษ กิจกรรมที่ ๑ ศึกษาและพัฒนาแหล่งเรียนรู้
	โครงการพัฒนางานทะเบียนและวัดผล กิจกรรมที่ ๑ บันทึกประวัตินักเรียนรายบุคคล กิจกรรมที่ ๒ จัดทำเอกสารทางการศึกษา กิจกรรมที่ ๓ การเทียบโอนผลการเรียน
	โครงการบ้านหลังเรียน กิจกรรมที่ ๑ ส่งเสริมและสนับสนุนความเป็นเลิศด้านวิชาการ กิจกรรมที่ ๒ ส่งเสริมและสนับสนุนความเป็นเลิศด้านคาราเต้โด กิจกรรมที่ ๓ ส่งเสริมและสนับสนุนความเป็นเลิศด้านฟุตบอล

โครงการ / กิจกรรม ตามมาตรฐานการศึกษาของโรงเรียน (ฝ่ายงาน)

มาตรฐานการศึกษาของโรงเรียน	โครงการ/กิจกรรม
มาตรฐานที่ ๑ คุณภาพของผู้เรียน	
<p>ข้อที่ ๑.๒ คุณลักษณะที่พึงประสงค์ของผู้เรียน</p> <p>ตัวบ่งชี้ย่อย</p> <p>๓. การยอมรับที่จะอยู่ร่วมกันบนความแตกต่างและหลากหลาย</p>	<p>โครงการส่งเสริมความเป็นเลิศและโครงการพิเศษ</p> <p>กิจกรรมที่ ๑ โรงเรียนวิถีพุทธ</p>
	<p>โครงการกิจกรรมนักเรียน</p> <p>กิจกรรมที่ ๑ ส่งเสริมประชาธิปไตย</p> <p>1.1 การเลือกตั้งสมาชิกสภานักเรียนและคณะกรรมการนักเรียน ประจำปีการศึกษา ๒๕๖๒</p> <p>๑.๒ ร่วมรณรงค์ธรรมชาติดีกับสภาพอินทนิล</p> <p>๑.๓ ส่งต่อความสุขจากลูกอินทนิล</p> <p>๑.๔ การเลือกตั้งสมาชิกสภานักเรียนและคณะกรรมการนักเรียน ประจำปีการศึกษา ๒๕๖๓</p> <p>กิจกรรมที่ ๒ กิจกรรมพิเศษ</p> <p>๒.๑ กิจกรรมวันพ่อ</p> <p>๒.๒ กิจกรรมวันแม่</p> <p>๒.๓ กิจกรรมไหว้ครู</p> <p>๒.๔ กิจกรรมวันปีใหม่</p> <p>กิจกรรมที่ ๓ พัฒนาทักษะชีวิตนักเรียน</p>
	<p>โครงการพัฒนาการฝ่ายอำนวยการ / งานพัสดุ</p> <p>กิจกรรมที่ ๑ การพัฒนางานพัสดุโรงเรียน</p>

โครงการ / กิจกรรม ตามมาตรฐานการศึกษาของโรงเรียน (ฝ่ายงาน)

มาตรฐานการศึกษาของโรงเรียน	โครงการ/กิจกรรม
<b>มาตรฐานที่ ๑ คุณภาพของผู้เรียน</b>	
<b>ข้อที่ ๑.๒</b> คุณลักษณะที่พึงประสงค์ ของผู้เรียน <b>ตัวบ่งชี้ย่อย</b> ๓. การยอมรับที่จะอยู่ร่วมกันบนความ แตกต่างและหลากหลาย	โครงการซ่อมบำรุงรักษาเครื่องดนตรีในวงโยธวาทิต กิจกรรมที่ ๑ ซ่อมบำรุงรักษาเครื่องดนตรีในวงโยธวาทิต
	โครงการงานประชาสัมพันธ์
<b>ข้อที่ ๑.๒</b> คุณลักษณะที่พึงประสงค์ ของผู้เรียน <b>ตัวบ่งชี้ย่อย</b> ๔. สุขภาวะทางร่างกาย และจิตสังคม	โครงการฝึกภาคสนามนักศึกษาวิชาทหาร กิจกรรมอบรม นักศึกษาวิชาทหาร
	โครงการบ้านหลังเรียน กิจกรรมที่ ๑ ส่งเสริมและสนับสนุนความเป็นเลิศด้านวิชาการ กิจกรรมที่ ๒ ส่งเสริมและสนับสนุนความเป็นเลิศด้านคาราเต้โด กิจกรรมที่ ๓ ส่งเสริมและสนับสนุนความเป็นเลิศด้านฟุตบอล
	โครงการ ส่งเสริมความเป็นเลิศและโครงการพิเศษ กิจกรรมที่ ๑ โรงเรียนวิถีพุทธ

โครงการ / กิจกรรม ตามมาตรฐานการศึกษาของโรงเรียน (ฝ่ายงาน)

มาตรฐานการศึกษาของโรงเรียน	โครงการ/กิจกรรม
มาตรฐานที่ ๑ คุณภาพของผู้เรียน	
<p>ข้อที่ ๑.๒ คุณลักษณะที่พึงประสงค์ ของผู้เรียน ตัวบ่งชี้ย่อย ๔. สุขภาวะทางร่างกาย และจิตสังคม</p>	<p>โครงการส่งเสริมสุขภาพอนามัย กิจกรรมที่ ๑ การจัดซื้อเวชภัณฑ์ยาและอุปกรณ์การปฐมพยาบาลเบื้องต้น กิจกรรมที่ ๒ ตรวจสอบสุขภาพนักเรียน กิจกรรมที่ ๓ อบรมร้านอาหารปลอดภัย Clean Food Good Taste กิจกรรมที่ ๔ ลูกฟอซุน สุขภาพดี วิถีไทย กิจกรรมที่ ๕ อบรมเชิงปฏิบัติการป้องกันระงับอัคคีภัยและซ้อมแผนอพยพหนีไฟเบื้องต้น กิจกรรมที่ ๖ โรงเรียน ออย.น้อย กิจกรรมที่ ๗ อบรมอาสาชุกษาต “หลักสูตรพื้นฐานชุกษาต” กิจกรรมที่ ๘ ผลิตน้ำดื่มตราโรงเรียนสุโขทัยวิทยาคม กิจกรรมที่ ๙ การประกันอุบัติเหตุแก่นักเรียนและบุคลากร</p>

๓.๕ โครงการ / กิจกรรม ตามมาตรฐานการศึกษาของโรงเรียน (ฝ่ายงาน)

มาตรฐานการศึกษาของโรงเรียน	โครงการ/กิจกรรม
<b>มาตรฐานที่ ๒</b> กระบวนการบริหารและการจัดการ	
<b>ตัวบ่งชี้ย่อย</b> ๑. มีเป้าหมายวิสัยทัศน์และพันธกิจ ที่สถานศึกษากำหนดชัดเจน	โครงการส่งเสริมนักเรียนสู่ความเป็นเลิศทางด้านวิทยาศาสตร์ กิจกรรมที่ ๑ กิจกรรมการแข่งขันทักษะวิชาการทางวิทยาศาสตร์เนื่องในงานสัปดาห์วิทยาศาสตร์ กิจกรรมที่ ๒ กิจกรรมการแข่งขันเพชรยอดมงกุฎ ระดับชั้นมัธยมศึกษาตอนต้นและมัธยมศึกษาตอนปลาย กิจกรรมที่ ๓ กิจกรรมการแข่งขันตอบปัญหาฟิสิกส์ เคมี ชีววิทยา และดาราศาสตร์ ณ มหาวิทยาลัยต่างๆ
	โครงการบริหารจัดการงานธุรการ เพื่อเพิ่มศักยภาพงานสารบรรณ กิจกรรมที่ ๑ จัดซื้อวัสดุ อุปกรณ์ ครุภัณฑ์สำนักงานและเอกสารต่าง ๆ สำหรับใช้ในสำนักงานธุรการโรงเรียน
	โครงการพัฒนาสำนักงานฝ่ายอำนวยการ กิจกรรมที่ ๑ พัฒนาสำนักงานฝ่ายอำนวยการ
	โครงการงานบัญชี กิจกรรมที่ ๑ พัฒนางานบัญชีของโรงเรียนสุโขทัยวิทยาคม กิจกรรมที่ ๒ โครงการพัฒนาระบบการจัดเก็บเอกสารงานบัญชี
<b>ตัวบ่งชี้ย่อย</b> ๒. มีระบบบริหารจัดการคุณภาพของ สถานศึกษา	โครงการพัฒนาฝ่ายสำนักงานเลขา กิจกรรมที่ ๑ พัฒนางานประกันคุณภาพการศึกษา
	โครงการงานควบคุมภายใน
	โครงการหลักพัฒนางานคณะกรรมการการศึกษาขั้นพื้นฐาน กิจกรรมที่ ๑ ประชุมคณะกรรมการสถานศึกษา

โครงการ / กิจกรรม ตามมาตรฐานการศึกษาของโรงเรียน (ฝ่ายงาน)

มาตรฐานการศึกษาของโรงเรียน	โครงการ/กิจกรรม
มาตรฐานที่ ๒ กระบวนการบริหารและการจัดการ	
<b>ตัวบ่งชี้ย่อย</b> ๒. มีระบบบริหารจัดการคุณภาพของสถานศึกษา	โครงการหลักพัฒนางานคณะกรรมการการศึกษาขั้นพื้นฐาน กิจกรรมที่ ๒ รั้งรางวัลคณะกรรมการสถานศึกษาดีเด่นระดับประเทศ
	โครงการจัดทำข้อมูลนักเรียน (โปรแกรม DMC)
	โครงการส่งเสริมนักเรียนสู่ความเป็นเลิศทางด้านวิทยาศาสตร์ กิจกรรมที่ ๑ กิจกรรมการแข่งขันทักษะวิชาการทางวิทยาศาสตร์เนื่องในงานสัปดาห์วิทยาศาสตร์ กิจกรรมที่ ๒ กิจกรรมการแข่งขันเพชรยอดมงกุฎ ระดับชั้นมัธยมศึกษาตอนต้นและมัธยมศึกษาตอนปลาย กิจกรรมที่ ๓ กิจกรรมการแข่งขันตอบปัญหาฟิสิกส์ เคมี ชีววิทยา และดาราศาสตร์ ณ มหาวิทยาลัยต่างๆ
	โครงการพัฒนางานทะเบียนและวัดผล กิจกรรมที่ ๑ บันทึกประวัตินักเรียนรายบุคคล กิจกรรมที่ ๒ จัดทำเอกสารทางการศึกษา กิจกรรมที่ ๓ การเทียบโอนผลการเรียน
	โครงการแนะแนวสัญจร กิจกรรมพัฒนาผู้เรียน
	โครงการรับนักเรียน กิจกรรมที่ ๑ การรับนักเรียนห้องเรียนพิเศษ กิจกรรมที่ ๒ การรับนักเรียนห้องเรียนทั่วไป
	โครงการส่งเสริมสวัสดิภาพและความปลอดภัย กิจกรรมที่ ๑ งานเวรยาม/เวรประจำวัน กิจกรรมที่ ๒ งานพัฒนาความปลอดภัยของนักเรียน กิจกรรมที่ ๓ งานสารวัตรนักเรียนและการจราจร



**โครงการ / กิจกรรม ตามมาตรฐานการศึกษาของโรงเรียน (ฝ่ายงาน)**

มาตรฐานการศึกษาของโรงเรียน	โครงการ/กิจกรรม
<b>มาตรฐานที่ ๒</b> กระบวนการบริหารและการจัดการ	
<b>ตัวบ่งชี้ย่อย</b> ๒. มีระบบบริหารจัดการคุณภาพของสถานศึกษา	โครงการบริหารจัดการงานธุรการ เพื่อเพิ่มศักยภาพงานสารบรรณ กิจกรรมที่ ๑ จัดซื้อวัสดุ อุปกรณ์ ครุภัณฑ์สำนักงานและเอกสารต่าง ๆ สำหรับใช้ในสำนักงานธุรการโรงเรียน
	โครงการพัฒนาสำนักงานฝ่ายอำนวยการ กิจกรรมที่ ๑ พัฒนาสำนักงานฝ่ายอำนวยการ
	โครงการงานบัญชี กิจกรรม พัฒนางานบัญชีของโรงเรียนสุโขทัยวิทยาคม กิจกรรมที่ ๒ โครงการพัฒนาระบบการจัดเก็บเอกสารงานบัญชี
<b>ตัวบ่งชี้ย่อย</b> ๓. ดำเนินงานพัฒนาวิชาการที่เน้นคุณภาพผู้เรียนรอบด้านตามหลักสูตรสถานศึกษา	โครงการส่งเสริมการเรียนรู้กิจกรรมชุมนุม กิจกรรมที่ ๑ ส่งเสริมการเรียนรู้กิจกรรมชุมนุม
	โครงการส่งเสริมความเป็นเลิศทางวิชาการและทักษะพิเศษ/แข่งขันทักษะภาษาต่างประเทศ
	โครงการส่งเสริมความเป็นเลิศและโครงการพิเศษ กิจกรรมที่ ๑ ศึกษาและพัฒนาแหล่งเรียนรู้
	โครงการธนาคารโรงเรียนสุโขทัยวิทยาคม กิจกรรมที่ ๑ จัดซื้อ วัสดุ ครุภัณฑ์สำนักงาน
	โครงการซ่อมบำรุงรักษาเครื่องดนตรีในวงโยธวาทิต กิจกรรมที่ ๑ ซ่อมบำรุงรักษาเครื่องดนตรีในวงโยธวาทิต

โครงการ / กิจกรรม ตามมาตรฐานการศึกษาของโรงเรียน (ฝ่ายงาน)

มาตรฐานการศึกษาของโรงเรียน	โครงการ/กิจกรรม
มาตรฐานที่ ๒ กระบวนการบริหารและการจัดการ	
<b>ตัวบ่งชี้ย่อย</b> ๔. มีความสามารถในการใช้เทคโนโลยีสารสนเทศและการสื่อสาร	โครงการส่งเสริมนักเรียนสู่ความเป็นเลิศ กิจกรรมที่ ๑๐ ค่ายศึกษาดูงานด้านนวัตกรรมต่างประเทศ ห้องเรียนพิเศษวิทยาศาสตร์-คณิตศาสตร์ ม.ต้น (GP)
	โครงการส่งเสริมพัฒนาครูใหม่ กิจกรรมที่ ๑ ส่งเสริมพัฒนาครูใหม่
	โครงการพัฒนาศักยภาพของบุคลากรทางการศึกษา กิจกรรมที่ ๑ พัฒนาศักยภาพของบุคลากรทางการศึกษา กิจกรรมที่ ๒ กิจกรรมพัฒนาองค์กร (OD) กิจกรรมที่ ๓ การประชุม อบรม หลักเกณฑ์และวิธีการให้ข้าราชการครูและบุคลากรทางการศึกษา เพื่อขอมีหรือเลื่อนวิทยฐานะให้สูงขึ้น
	โครงการทัศนศึกษาและศึกษาแหล่งเรียนรู้ กิจกรรมที่ ๑ กิจกรรมทัศนศึกษาและศึกษาแหล่งเรียนรู้
	โครงการส่งเสริมวัฒนธรรมประเพณีไทยและวันสำคัญต่างๆ กิจกรรมที่ ๑ วันสงกรานต์พืชมงคลค้ำแหงฯ และรดน้ำดำหัวคุณครูเก่า กิจกรรมที่ ๒ วันเฉลิมพระชนมพรรษาสมเด็จพระเจ้าอยู่หัวมหาวชิราลงกรณ์ บดินทรเทพยวรางกูร กิจกรรมที่ ๓ วันเฉลิมพระชนมพรรษาสมเด็จพระนางเจ้าฯ พระบรมราชินีนาถใน ร.๙ กิจกรรมที่ ๔ วันคล้ายวันสวรรคตพระบาทสมเด็จพระปรมินทรมหาภูมิพลอดุลยเดชบรมนาถบพิตร กิจกรรมที่ ๕ วันปิยมหาราช กิจกรรมที่ ๖ วันลอยกระทง กิจกรรมที่ ๗ วันพ่อแห่งชาติ กิจกรรมที่ ๘ วันพืชมงคลค้ำแหงมหาราช

โครงการ / กิจกรรม ตามมาตรฐานการศึกษาของโรงเรียน (ฝ่ายงาน)

มาตรฐานการศึกษาของโรงเรียน	โครงการ/กิจกรรม
<b>มาตรฐานที่ ๒</b> กระบวนการบริหารและการจัดการ	
<b>ตัวบ่งชี้ย่อย</b> ๔. มีความสามารถในการใช้เทคโนโลยีสารสนเทศและการสื่อสาร	โครงการสร้างความสัมพันธ์ระหว่างชุมชนและภาคีเครือข่าย
<b>ตัวบ่งชี้ย่อย</b> ๕. จัดสภาพแวดล้อมทางกายภาพและสังคมที่เอื้อต่อการจัดการเรียนรู้อย่างมีคุณภาพ	โครงการส่งเสริมนักเรียนสู่ความเป็นเลิศ กิจกรรมที่ ๗ ปรับปรุงห้องเรียน สำหรับนักเรียนห้องเรียนพิเศษวิทยาศาสตร์-คณิตศาสตร์ ห้องเรียนพิเศษวิทยาศาสตร์-คณิตศาสตร์ ม.ต้น (GP)
	โครงการส่งเสริมนักเรียนสู่ความเป็นเลิศ กิจกรรมที่ ๘ Smart Classroomห้องเรียนพิเศษวิทยาศาสตร์-คณิตศาสตร์ ม.ต้น (GP)
	โครงการส่งเสริมนักเรียนสู่ความเป็นเลิศ กิจกรรมที่ ๙ ห้องบริการสืบค้น สำหรับนักเรียนห้องเรียนพิเศษ GP
	โครงการพัฒนาการเรียนรู้กลุ่มงานห้องเรียนพิเศษวิทยาศาสตร์ คณิตศาสตร์ และสิ่งแวดล้อม กิจกรรมที่ ๑ พัฒนาห้องเรียนพิเศษวิทยาศาสตร์คณิตศาสตร์และสิ่งแวดล้อม
	โครงการพัฒนางานแนะแนวข้อสอบอุปกรณ์/ครุภัณฑ์
	โครงการปฎิบัตินิเทศนักเรียนชั้นมัธยมศึกษาปีที่ ๖ ประจำปีการศึกษา ๒๕๖๒ กิจกรรมที่ ๑ กิจกรรมปฎิบัตินิเทศนักเรียนชั้นมัธยมศึกษาปีที่ ๖ ประจำปีการศึกษา ๒๕๖๒
	โครงการวันเกียรติยศนักเรียนชั้นมัธยมศึกษาปีที่ ๖ ที่สำเร็จการศึกษาในปีการศึกษา ๒๕๖๑
	โครงการบริหารจัดการงานธุรการ เพื่อเพิ่มศักยภาพงานสารบรรณ กิจกรรมที่ ๑ จัดซื้อวัสดุ อุปกรณ์ ครุภัณฑ์สำนักงานและเอกสารต่าง ๆ สำหรับใช้ในสำนักงานธุรการโรงเรียน

โครงการ / กิจกรรม ตามมาตรฐานการศึกษาของโรงเรียน (ฝ่ายงาน)

มาตรฐานการศึกษาของโรงเรียน	โครงการ/กิจกรรม
มาตรฐานที่ ๒ กระบวนการบริหารและการจัดการ	
<p><b>ตัวบ่งชี้ย่อย</b></p> <p>๕. จัดสภาพแวดล้อมทางกายภาพและสังคมที่เอื้อต่อการจัดการเรียนรู้อย่างมีคุณภาพ</p>	<p>โครงการพัฒนาสำนักงานฝ่ายอำนวยการ</p> <p>กิจกรรมที่ ๑ พัฒนาสำนักงานฝ่ายอำนวยการ</p>
	<p>โครงการบริการอาคารสถานที่ ยานพาหนะและสภาพแวดล้อม</p> <p>กิจกรรมที่ ๑ บริการอาคารเรียนและแหล่งเรียนรู้</p> <p>กิจกรรมที่ ๒ ซ่อมบำรุงยานยนต์และ จัดให้มีประกันภัย/ชำระภาษีรถประจำปี</p> <p>กิจกรรมที่ ๓ งานสิ่งแวดลอม และพัฒนาภูมิทัศน์ภายในโรงเรียน</p> <p>กิจกรรมที่ ๔ งานซ่อมบำรุง ระบบสาธารณูปโภค</p>
	<p>โครงการส่งเสริมสุขภาพอนามัย</p> <p>กิจกรรมที่ ๑ การจัดซื้อเวชภัณฑ์ยาและอุปกรณ์การปฐมพยาบาลเบื้องต้น</p> <p>กิจกรรมที่ ๒ ตรวจสุขภาพนักเรียน</p> <p>กิจกรรมที่ ๓ อบรมร้านอาหารปลอดภัย Clean Food Good Taste</p> <p>กิจกรรมที่ ๔ ลูกพอขุน สุขภาพดี วิถีไทย</p> <p>กิจกรรมที่ ๕ อบรมเชิงปฏิบัติการป้องกันระงับอัคคีภัยและซ้อมแผนอพยพหนีไฟเบื้องต้น</p> <p>กิจกรรมที่ ๖ โรงเรียน อย.น้อย</p> <p>กิจกรรมที่ ๗ อบรมอาสาชุกาชาต “หลักสูตรพื้นฐานชุกาชาต”</p> <p>กิจกรรมที่ ๘ ผลิตน้ำดื่มตราโรงเรียนสุโขทัยวิทยาคม</p> <p>กิจกรรมที่ ๙ การประกันอุบัติเหตุแก่นักเรียนและบุคลากร</p>

โครงการ / กิจกรรม ตามมาตรฐานการศึกษาของโรงเรียน (ฝ่ายงาน)

มาตรฐานการศึกษาของโรงเรียน	โครงการ/กิจกรรม
มาตรฐานที่ ๒ กระบวนการบริหารและการจัดการ	
<b>ตัวบ่งชี้ย่อย</b> ๖. จัดระบบเทคโนโลยีสารสนเทศเพื่อสนับสนุนการบริหารจัดการและการจัดการเรียนรู้	โครงการส่งเสริมความเป็นเลิศและโครงการพิเศษ กิจกรรมที่ ๑ ศึกษาและพัฒนาแหล่งเรียนรู้
	โครงการพัฒนาแหล่งเรียนรู้ห้องปฏิบัติการคอมพิวเตอร์
	โครงการส่งเสริมสวัสดิภาพและความปลอดภัย กิจกรรมที่ ๑ งานเวรยาม/เวรประจำวัน กิจกรรมที่ ๒ งานพัฒนาความปลอดภัยของนักเรียน กิจกรรมที่ ๓ งานสารวัตรนักเรียนและการจราจร
	โครงการการพัฒนางานการบริหารงานบุคคล
	โครงการจัดซื้อ ครุภัณฑ์ วัสดุ อุปกรณ์สำนักงาน ฝ่ายงานบริการอาคารสถานที่และสภาพแวดล้อม
	โครงการจัดซื้อครุภัณฑ์สำนักงาน ฝ่ายงานชุมชนและภาคีเครือข่าย กิจกรรมที่ ๑ จัดซื้อครุภัณฑ์สำนักงาน ฝ่ายงานชุมชนและภาคีเครือข่าย

๓.๖ โครงการ / กิจกรรม ตามมาตรฐานการศึกษาของโรงเรียน (ฝ่ายงาน)

มาตรฐานการศึกษาของโรงเรียน	โครงการ/กิจกรรม
มาตรฐานที่ ๓ กระบวนการจัดการเรียนการสอนที่เน้นผู้เรียนเป็นสำคัญ	
<p><b>ตัวบ่งชี้ย่อย</b></p> <p>๑. จัดการเรียนรู้ผ่านกระบวนการคิดและปฏิบัติจริง และสามารถนำไปประยุกต์ใช้ในชีวิตได้</p>	<p>โครงการส่งเสริมนักเรียนสู่ความเป็นเลิศ</p> <p>กิจกรรมที่ ๒ ค่ายวิทยาศาสตร์เพื่อการศึกษาห้องเรียนพิเศษวิทยาศาสตร์-คณิตศาสตร์ ม.ต้น (GP)</p>
	<p>โครงการส่งเสริมนักเรียนสู่ความเป็นเลิศ</p> <p>กิจกรรมที่ ๓ ค่ายเรียนรู้ทรัพยากรธรรมชาติ พิพิธภัณฑสถานชาติหมู่เกาะและทะเลไทย ห้องเรียนพิเศษวิทยาศาสตร์-คณิตศาสตร์ ม.ต้น (GP)</p>
	<p>โครงการส่งเสริมนักเรียนห้องเรียนพิเศษวิทยาศาสตร์คณิตศาสตร์และเทคโนโลยีสู่ความเป็นเลิศ</p> <p>กิจกรรมที่ ๒ สนับสนุนการทำโครงงานฟิสิกส์สัประยุทธ์</p>
	<p>โครงการส่งเสริมนักเรียนห้องเรียนพิเศษวิทยาศาสตร์คณิตศาสตร์และเทคโนโลยีสู่ความเป็นเลิศ</p> <p>กิจกรรมที่ ๓ กิจกรรมสนับสนุนการเรียนการสอน และนำเสนอผลงานโครงงาน</p>
	<p>โครงการส่งเสริมนักเรียนสู่ความเป็นเลิศ</p> <p>กิจกรรมที่ ๔ ค่ายวิทยาศาสตร์ เทคโนโลยี และสิ่งแวดล้อม อุทยานวิทยาศาสตร์พระจอมเกล้า ณ หว้ากอ ห้องเรียนพิเศษวิทยาศาสตร์-คณิตศาสตร์ ม.ต้น (GP) งบประมาณ</p>
	<p>โครงการส่งเสริมนักเรียนสู่ความเป็นเลิศ</p> <p>กิจกรรมที่ ๑๑ กิจกรรมส่งเสริมผู้เรียนสู่ความเป็นเลิศด้านหุ่นยนต์</p>
	<p>โครงการพัฒนานักเรียนห้องเรียนพิเศษวิทยาศาสตร์คณิตศาสตร์และสิ่งแวดล้อม</p> <p>กิจกรรมที่ ๑ ค่ายวิทยาศาสตร์ในโรงเรียน มหาวิทยาลัยนวัตกรรม พัฒนาทักษะพื้นฐานสำหรับนักเรียน ม.๔</p>

โครงการ / กิจกรรม ตามมาตรฐานการศึกษาของโรงเรียน (ฝ่ายงาน)

มาตรฐานการศึกษาของโรงเรียน	โครงการ/กิจกรรม
มาตรฐานที่ ๓ กระบวนการจัดการเรียนการสอนที่เน้นผู้เรียนเป็นสำคัญ	
<p><b>ตัวบ่งชี้ย่อย</b></p> <p>๑. จัดการเรียนรู้ผ่านกระบวนการคิด และปฏิบัติจริง และสามารถนำไปประยุกต์ใช้ในชีวิตได้</p>	<p>โครงการพัฒนานักเรียนห้องเรียนพิเศษวิทยาศาสตร์คณิตศาสตร์และสิ่งแวดล้อมเป็นเลิศ</p> <p>กิจกรรมที่ ๓ ค่ายบูรณาการวิทยาศาสตร์สำหรับนักเรียนห้องเรียนพิเศษวิทยาศาสตร์</p>
	<p>โครงการส่งเสริมการอ่าน คิด วิเคราะห์ เขียน</p> <p>กิจกรรมที่ ๑ โครงการ ส่งเสริมการอ่าน คิด วิเคราะห์ เขียน</p>
	<p>โครงการการเรียนรู้บันทึกรายรับ-รายจ่ายสำหรับนักเรียน</p> <p>กิจกรรมที่ ๑ การเรียนรู้บันทึกรายรับ-รายจ่ายสำหรับนักเรียน</p>
	<p>โครงการส่งเสริมความเป็นเลิศและโครงการพิเศษ กิจกรรมศึกษาและพัฒนาแหล่งเรียนรู้</p>
	<p>โครงการส่งเสริมนักเรียนสู่ความเป็นเลิศทางด้านวิทยาศาสตร์</p> <p>กิจกรรมที่ ๑ กิจกรรมการแข่งขันทักษะวิชาการทางวิทยาศาสตร์เนื่องในงานสัปดาห์วิทยาศาสตร์</p> <p>กิจกรรมที่ ๒ กิจกรรมการแข่งขันเพชรยอดมงกุฎ ระดับชั้นมัธยมศึกษาตอนต้นและมัธยมศึกษาตอนปลาย</p> <p>กิจกรรมที่ ๓ กิจกรรมการแข่งขันตอบปัญหาฟิสิกส์ เคมี ชีววิทยา และดาราศาสตร์ ณ มหาวิทยาลัยต่าง ๆ</p>
	<p>โครงการส่งเสริมการเรียนรู้กิจกรรมชุมนุม</p> <p>กิจกรรมที่ ๑ ส่งเสริมการเรียนรู้กิจกรรมชุมนุม</p>
	<p>โครงการพัฒนาทักษะทางดาราศาสตร์ (ชมรมดาราศาสตร์)</p> <p>กิจกรรมที่ ๑ กิจกรรมอบรมความรู้พื้นฐานทางดาราศาสตร์</p>

โครงการ / กิจกรรม ตามมาตรฐานการศึกษาของโรงเรียน (ฝ่ายงาน)

มาตรฐานการศึกษาของโรงเรียน	โครงการ/กิจกรรม
มาตรฐานที่ ๓ กระบวนการจัดการเรียนการสอนที่เน้นผู้เรียนเป็นสำคัญ	
<p><b>ตัวบ่งชี้ย่อย</b></p> <p>๑. จัดการเรียนรู้ผ่านกระบวนการคิดและปฏิบัติจริง และสามารถนำไปประยุกต์ใช้ในชีวิตได้</p>	<p>โครงการติวเข้มเพื่อการศึกษาต่อ (ดาวรุ่งมุ่งมหาวิทยาลัย) ประจำปีการศึกษา ๒๕๖๒</p> <p>กิจกรรมที่ ๑ ติวเข้ม GAT /ความถนัดทางวิชาชีพ (PAT) และ ๙ วิชาสามัญ</p> <p>กิจกรรมที่ ๒ ติวเข้ม O-NET (ไทย อังกฤษ คณิต วิทยาศาสตร์ สังคม)</p>
	<p>โครงการบ้านหลังเรียน</p> <p>กิจกรรมที่ ๑ ส่งเสริมและสนับสนุนความเป็นเลิศด้านวิชาการ</p> <p>กิจกรรมที่ ๒ ส่งเสริมและสนับสนุนความเป็นเลิศด้านคาราเต้โด</p> <p>กิจกรรมที่ ๓ ส่งเสริมและสนับสนุนความเป็นเลิศด้านฟุตบอล</p>
	<p>โครงการหลักสูตรและพัฒนาการเรียนการสอน</p> <p>กิจกรรมที่ ๑ พัฒนาหลักสูตรการจัดการเรียนรู้</p> <p>กิจกรรมที่ ๒ จัดทำตารางเรียน</p> <p>กิจกรรมที่ ๓ ส่งเสริมเกี่ยวกับการจัดการเรียนรู้ การเรียนการสอน การเขียนแผนการจัดการเรียนรู้</p>
	<p>โครงการส่งเสริมความเป็นเลิศและโครงการพิเศษ</p> <p>กิจกรรมที่ ๑ โรงเรียนวิถีพุทธ</p>
	<p>โครงการธนาคารโรงเรียนสุโขทัยวิทยาคม</p> <p>กิจกรรมที่ ๑ จัดซื้อ วัสดุ ครุภัณฑ์สำนักงาน</p>
	<p>โครงการพัฒนาการฝ่ายอำนวยการ / งานพัสดุ</p> <p>กิจกรรมที่ ๑ การพัฒนางานพัสดุโรงเรียน</p>



โครงการ / กิจกรรม ตามมาตรฐานการศึกษาของโรงเรียน (ฝ่ายงาน)

มาตรฐานการศึกษาของโรงเรียน	โครงการ/กิจกรรม
<b>มาตรฐานที่ ๓</b> กระบวนการจัดการเรียนการสอนที่เน้นผู้เรียนเป็นสำคัญ	
<b>ตัวบ่งชี้ย่อย</b> ๑. จัดการเรียนรู้ผ่านกระบวนการคิด และปฏิบัติจริง และสามารถนำไปประยุกต์ใช้ในชีวิตได้	โครงการส่งเสริมสุขภาพอนามัย กิจกรรมที่ ๑ การจัดซื้อเวชภัณฑ์ยาและอุปกรณ์การปฐมพยาบาลเบื้องต้น กิจกรรมที่ ๒ ตรวจสอบสุขภาพนักเรียน กิจกรรมที่ ๓ อบรมร้านอาหารปลอดภัย Clean Food Good Taste กิจกรรมที่ ๔ ลูกฟอซุน สุขภาพดี วิถีไทย กิจกรรมที่ ๕ อบรมเชิงปฏิบัติการป้องกันระงับอัคคีภัยและซ้อมแผนอพยพหนีไฟเบื้องต้น กิจกรรมที่ ๖ โรงเรียน อย.น้อย กิจกรรมที่ ๗ อบรมอาสาชุกษาชาติ “หลักสูตรพื้นฐานชุกษาชาติ” กิจกรรมที่ ๘ ผลิตน้ำดื่มตราโรงเรียนสุโขทัยวิทยาคม กิจกรรมที่ ๙ การประกันอุบัติเหตุนักเรียนและบุคคลากร
	โครงการกิจกรรมส่งเสริมศิลปะ การแสดง ในกิจกรรมวันสำคัญต่างๆ
	โครงการส่งเสริมพัฒนาชุมชน
<b>ตัวบ่งชี้ย่อย</b> ๒. ใช้สื่อ เทคโนโลยีสารสนเทศ และแหล่งเรียนรู้ที่เอื้อต่อการเรียนรู้	โครงการส่งเสริมนักเรียนสู่ความเป็นเลิศ กิจกรรมที่ ๘ Smart Classroom
	โครงการส่งเสริมนักเรียนสู่ความเป็นเลิศ กิจกรรมที่ ๙ ห้องบริการสืบค้น สำหรับนักเรียนห้องเรียนพิเศษ
	โครงการส่งเสริมนักเรียนสู่ความเป็นเลิศ กิจกรรมที่ ๘ Smart Classroomห้องเรียนพิเศษวิทยาศาสตร์-คณิตศาสตร์ ม.ต้น (GP)

โครงการ / กิจกรรม ตามมาตรฐานการศึกษาของโรงเรียน (ฝ่ายงาน)

มาตรฐานการศึกษาของโรงเรียน	โครงการ/กิจกรรม
มาตรฐานที่ ๓ กระบวนการจัดการเรียนการสอนที่เน้นผู้เรียนเป็นสำคัญ	
<p>ตัวบ่งชี้ย่อย</p> <p>๒. ใช้สื่อ เทคโนโลยีสารสนเทศ และ แหล่งเรียนรู้ที่เอื้อต่อการเรียนรู้</p>	<p>โครงการส่งเสริมนักเรียนสู่ความเป็นเลิศ</p> <p>กิจกรรมที่ ๙ ห้องบริการสืบค้น สำหรับนักเรียนห้องเรียนพิเศษ GP</p>
	<p>โครงการส่งเสริมความเป็นเลิศและโครงการพิเศษ</p> <p>กิจกรรมที่ ๑ ศึกษาและพัฒนาแหล่งเรียนรู้</p>
	<p>โครงการพัฒนาทักษะทางดาราศาสตร์ (ชมรมดาราศาสตร์)</p> <p>กิจกรรมที่ ๑ กิจกรรมอบรมความรู้พื้นฐานทางดาราศาสตร์</p>
	<p>โครงการติวเข้มเพื่อการศึกษาต่อ (ดาวรุ่งมุ่งมหาวิทยาลัย) ประจำปีการศึกษา ๒๕๖๒</p> <p>กิจกรรมที่ ๑ ติวเข้ม GAT /ความถนัดทางวิชาชีพ (PAT) และ ๙ วิชาสามัญ</p> <p>กิจกรรมที่ ๒ ติวเข้ม O-NET (ไทย อังกฤษ คณิต วิทยาศาสตร์ สังคม)</p>
	<p>โครงการบ้านหลังเรียน</p> <p>กิจกรรมที่ ๑ ส่งเสริมและสนับสนุนความเป็นเลิศด้านวิชาการ</p> <p>กิจกรรมที่ ๒ ส่งเสริมและสนับสนุนความเป็นเลิศด้านคาราเต้โด</p> <p>กิจกรรมที่ ๓ ส่งเสริมและสนับสนุนความเป็นเลิศด้านฟุตบอล</p>
	<p>โครงการส่งเสริมความเป็นเลิศและโครงการพิเศษ</p> <p>กิจกรรมที่ ๑ โรงเรียนวิถีพุทธ</p>
	<p>โครงการ กิจกรรมส่งเสริมการอ่าน</p> <p>กิจกรรมที่๑ จัดซื้อหนังสือ บอกรับหนังสือพิมพ์และวารสาร</p>

โครงการ / กิจกรรม ตามมาตรฐานการศึกษาของโรงเรียน (ฝ่ายงาน)

มาตรฐานการศึกษาของโรงเรียน	โครงการ/กิจกรรม
มาตรฐานที่ ๓ กระบวนการจัดการเรียนการสอนที่เน้นผู้เรียนเป็นสำคัญ	
<p><b>ตัวบ่งชี้ย่อย</b> ๒. ใช้สื่อ เทคโนโลยีสารสนเทศ และแหล่งเรียนรู้ที่เอื้อต่อการเรียนรู้</p>	<p>โครงการกิจกรรมปรับปรุงพัฒนาระบบห้องสมุดและเสริมสร้างการเรียนรู้</p> <p>กิจกรรมที่ ๑ จัดซื้อเครื่องคอมพิวเตอร์และเครื่องพิมพ์</p> <p>กิจกรรมที่ ๒ ซ่อมแซมวัสดุและเครื่องใช้สำนักงาน</p> <p>กิจกรรมที่ ๓ จัดซื้ออุปกรณ์ในการปรับสภาพหนังสือใหม่</p> <p>กิจกรรมที่ ๔ จัดซื้อวัสดุและอุปกรณ์ในการจัดนิทรรศการ</p> <p>กิจกรรมที่ ๕ จัดซื้อของรางวัลสำหรับการตอบคำถามและยืมหนังสือตรงกับวันเกิด ตลอดจนวันสำคัญต่าง ๆ</p>
<p><b>ตัวบ่งชี้ย่อย</b> ๓. มีการบริหารจัดการชั้นเรียนเชิงบวก</p>	<p>โครงการส่งเสริมความเป็นเลิศและโครงการพิเศษ</p> <p>กิจกรรมที่ ๑ ศึกษาและพัฒนาแหล่งเรียนรู้</p>
	<p>โครงการบ้านหลังเรียน</p> <p>กิจกรรมที่ ๑ ส่งเสริมและสนับสนุนความเป็นเลิศด้านวิชาการ</p> <p>กิจกรรมที่ ๒ ส่งเสริมและสนับสนุนความเป็นเลิศด้านคาราเต้โด</p> <p>กิจกรรมที่ ๓ ส่งเสริมและสนับสนุนความเป็นเลิศด้านฟุตบอล</p>
	<p>โครงการส่งเสริมความเป็นเลิศและโครงการพิเศษ</p> <p>กิจกรรมที่ ๑ โรงเรียนวิถีพุทธ</p>
	<p>โครงการซ่อมบำรุงรักษาเครื่องดนตรีในวงโยธวาทิต</p> <p>กิจกรรมที่ ๑ ซ่อมบำรุงรักษาเครื่องดนตรีในวงโยธวาทิต</p>

**โครงการ / กิจกรรม ตามมาตรฐานการศึกษาของโรงเรียน (ฝ่ายงาน)**

มาตรฐานการศึกษาของโรงเรียน	โครงการ/กิจกรรม
<b>มาตรฐานที่ ๓</b> กระบวนการจัดการเรียนการสอนที่เน้นผู้เรียนเป็นสำคัญ	
<b>ตัวบ่งชี้ย่อย</b> ๔. ตรวจสอบและประเมินผู้เรียนอย่างเป็นระบบ และนำผลมาพัฒนาผู้เรียน	โครงการส่งเสริมความเป็นเลิศและโครงการพิเศษ กิจกรรมที่ ๑ ศึกษาและพัฒนาแหล่งเรียนรู้
	โครงการบ้านหลังเรียน กิจกรรมที่ ๑ ส่งเสริมและสนับสนุนความเป็นเลิศด้านวิชาการ กิจกรรมที่ ๒ ส่งเสริมและสนับสนุนความเป็นเลิศด้านคาราเต้โต กิจกรรมที่ ๓ ส่งเสริมและสนับสนุนความเป็นเลิศด้านฟุตบอล
	โครงการส่งเสริมความเป็นเลิศและโครงการพิเศษ กิจกรรมที่ ๑ โรงเรียนวิถีพุทธ
<b>ตัวบ่งชี้ย่อย</b> ๕. มีการแลกเปลี่ยนเรียนรู้และให้ข้อมูลสะท้อนกลับเพื่อพัฒนาและปรับปรุงการจัดเรียนรู้	โครงการส่งเสริมความเป็นเลิศและโครงการพิเศษ กิจกรรมที่ ๑ ศึกษาและพัฒนาแหล่งเรียนรู้
	โครงการติวเข้มเพื่อการศึกษาต่อ (ดาวรุ่งมุ่งมหาวิทยาลัย) ประจำปีการศึกษา ๒๕๖๒ กิจกรรมที่ ๑ ติวเข้ม GAT /ความถนัดทางวิชาชีพ (PAT) และ ๙ วิชาสามัญ กิจกรรมที่ ๒ ติวเข้ม O-NET (ไทย อังกฤษ คณิต วิทย์ สังคม)

## บทที่ ๔

### สรุปผลการดำเนินโครงการและแนวทางการพัฒนา

#### ๔.๑ จุดเด่นของสถานศึกษา (ระบุผลสำเร็จที่เป็นจุดเด่น บอกเงื่อนไขที่ทำให้ประสบผลสำเร็จ)

##### ๔.๑.๑) ด้านคุณภาพผู้เรียน

ผู้เรียนมีสุขนิสัย สุขภาพกาย สุขภาพจิตที่ดี มีทักษะในการทำงาน สามารถทำงานเป็นทีมได้ มีเจตคติที่ดีต่ออาชีพสุจริต ทั้งนี้เกิดจากความพยายามของโรงเรียนมีความตระหนักและพยายามฝึก และปลูกฝัง โดยให้ผู้เรียนมีกิจกรรมกระบวนการกลุ่มทั้งด้านการเรียน การเล่น การทำงาน

##### ๔.๑.๒) ด้านการเรียนการสอน

โรงเรียนสามารถจัดการเรียนการสอนได้อย่างมีประสิทธิภาพ และประสิทธิผล เพราะโรงเรียนมี ครู เพียงพอ และครูทุกคนสอนตรงตามความถนัด ตามสาขาวิชา ทำให้นักเรียนสามารถสอบเข้าเรียนต่อ ระดับอุดมศึกษา ๑๐๐ % นอกจากนี้ครูมีความสามัคคีในหมู่คณะ มีความรับผิดชอบ กระตือรือร้นในการทำงาน สนใจค้นคว้า ศึกษาหาความรู้เพิ่มเติมอย่างสม่ำเสมอ เป็นแบบอย่างที่ดีให้นักเรียน

##### ๔.๑.๓) ด้านการบริหารและการจัดการศึกษา

ผู้บริหารมีภาวะเป็นผู้นำ และมีความสามารถในการบริหารจัดการ การบริหารโดยการกระจายอำนาจให้คณะกรรมการฝ่ายต่าง ๆ มีส่วนร่วม เป็นที่ยอมรับของครู กรรมการสถานศึกษา และชุมชน

##### ๔.๑.๔) ด้านการพัฒนาชุมชนแห่งการเรียนรู้

โรงเรียนมีความสัมพันธ์อันดีกับชุมชน มีเครือข่ายชุมชน ศิษย์เก่า เครือข่ายผู้ประกอบการที่เข้มแข็ง และได้รับความร่วมมือจากชุมชน องค์การส่วนท้องถิ่น และส่วนราชการต่าง ๆ เป็นอย่างดี มีแหล่งเรียนรู้ ภายนอกที่เอื้อต่อการเรียนรู้ของนักเรียน ชุมชนศรัทธาต่อโรงเรียนทำให้โรงเรียนเป็นที่เชื่อถือของชุมชน

#### ๔.๒ จุดที่ควรพัฒนา

##### ๔.๒.๑) ด้านคุณภาพผู้เรียน

การพัฒนาผลสัมฤทธิ์ทางการเรียนของนักเรียนให้สูงขึ้น และจัดกิจกรรมให้นักเรียนได้แสดงความคิดเห็นและแสดงออกมากขึ้น

##### ๔.๒.๒) ด้านการบริหารและการจัดการศึกษา

จัดอบรมเชิงปฏิบัติการเพื่อพัฒนาครูในด้านต่างๆ จัดทำจัดหาแหล่งเรียนรู้ภายใน ภายนอก สถานศึกษา เพื่อเป็นแหล่งเรียนรู้ให้มากขึ้น พัฒนาคุณภาพเชิงระบบโดยใช้วงจรครอบคลุมคุณภาพ (TQA)

##### ๔.๒.๓) ด้านการพัฒนาชุมชนแห่งการเรียนรู้

พัฒนาหลักสูตรท้องถิ่นที่เอื้อต่อการพัฒนาชุมชน สร้างสัมพันธ์กับชุมชนเพิ่มขึ้น ให้ชุมชนมีส่วนร่วมในการพัฒนาคุณภาพการศึกษา

#### ๔.๓ แนวทางการพัฒนาในอนาคต (จากผลการดำเนินงานทั้งหมด ระบุข้อค้นพบที่จะต้องพัฒนาต่อไป)

พัฒนาผู้เรียนให้มีความสามารถในการคิดวิเคราะห์ คิดสังเคราะห์ มีวิจารณญาณ มีความคิดสร้างสรรค์ คิดไตร่ตรอง มีทักษะในการแสวงหาความรู้ด้วยตนเอง รักการเรียนรู้ มีศักยภาพเป็นพลโลก (World Citizen) สื่อสารสองภาษา ล้ำหน้าทางความคิด ผลิตงานอย่างสร้างสรรค์ ร่วมกันรับผิดชอบต่อสังคมโลก พัฒนาครูให้มีความรู้ความสามารถในการจัดการเรียนการสอนอย่างหลากหลาย สามารถใช้ระบบ IT ช่วยในกระบวนการเรียนการสอน ส่งเสริมการทำวิจัย นิเทศติดตามอย่างต่อเนื่อง พัฒนาระบบสารสนเทศให้มีประสิทธิภาพเพื่อเป็นปัจจัยสนับสนุนให้สามารถประกันคุณภาพสถานศึกษาได้อย่างมีประสิทธิภาพยิ่งขึ้น

๔.๔ ความต้องการความช่วยเหลือ (ระบุความต้องการความช่วยเหลือ)

๑. การพัฒนาด้านวิชาการ
๒. การประสานงานแลกเปลี่ยนเรียนรู้กับโรงเรียนในต่างประเทศ

## ๔.๕ ประมาณการรายรับ ปีการศึกษา ๒๕๖๖ - ๒๕๖๘

	๒๕๖๖	๒๕๖๗	๒๕๖๘	๒๕๖๙
๑. เงินอุดหนุนรายหัว	๙,๓๕๓,๖๐๐	๙,๓๕๓,๖๐๐	๙,๓๕๓,๖๐๐	๙,๓๕๓,๖๐๐
๒. เงินกิจกรรมพัฒนา ผู้เรียน	๒,๓๔๙,๒๓๐	๒,๓๔๙,๒๓๐	๒,๓๔๙,๒๓๐	๒,๓๔๙,๒๓๐
๓. ยอดเงินยกมา ปีการศึกษา ๒๕๖๕	-	-	-	-
๔. เงินบำรุงการศึกษา ตามโครงการ	๑๗,๔๐๒,๐๐๐	๑๗,๔๐๒,๐๐๐	๑๗,๔๐๒,๐๐๐	๑๗,๔๐๒,๐๐๐
<b>รวมเงินทั้งสิ้น</b>	<b>๒๙,๑๐๔,๘๓๐</b>	<b>๒๙,๑๐๔,๘๓๐</b>	<b>๒๙,๑๐๔,๘๓๐</b>	<b>๒๙,๑๐๔,๘๓๐</b>

## ประมาณการรายได้/รายจ่าย

รายได้ตามโครงการฯ (๒ ภาคเรียน)		รายการ	ค่าใช้จ่ายประจำ			
			๒๕๖๖	๒๕๖๗	๒๕๖๘	๒๕๖๙
น.ร. ปกติ	๑๐,๒๕๒,๐๐๐	เงินเดือน บุคลากร ทาง การศึกษา	๑๐,๒๕๒,๐๐๐	๑๐,๒๕๒,๐๐๐	๑๐,๒๕๒,๐๐๐	๑๐,๒๕๒,๐๐๐
EP	๑,๗๑๖,๐๐๐	ครู ต่างชาติ /โครงการ EP	๑,๗๑๖,๐๐๐	๑,๗๑๖,๐๐๐	๑,๗๑๖,๐๐๐	๑,๗๑๖,๐๐๐
GP	๓,๙๖๐,๐๐๐	กิจกรรม/ โครงการ	๕,๔๓๔,๐๐๐	๕,๔๓๔,๐๐๐	๕,๔๓๔,๐๐๐	๕,๔๓๔,๐๐๐
MP	๑,๔๗๔,๐๐๐					
<b>รวม</b>	<b>๑๗,๔๐๒,๐๐๐</b>	<b>รวม</b>	<b>๑๗,๔๐๒,๐๐๐</b>	<b>๑๗,๔๐๒,๐๐๐</b>	<b>๑๗,๔๐๒,๐๐๐</b>	<b>๑๗,๔๐๒,๐๐๐</b>



๔.๖ โครงการระยะ ๔ ปี (ปี ๒๕๖๖ - ๒๕๖๙)  
โครงการฝ่ายสำนักงานผู้อำนวยการ โรงเรียนสุโขทัยวิทยาคม ปีการศึกษา ๒๕๖๖ - ๒๕๖๙

ฝ่ายงาน	โครงการ/กิจกรรม	งบประมาณ			
		๒๕๖๖	๒๕๖๗	๒๕๖๘	๒๕๖๙
ฝ่ายสำนักงานผู้อำนวยการ	๑. โครงการพัฒนาฝ่ายสำนักงานเลขา ผู้อำนวยการ	๑๐,๐๐๐	๑๐,๐๐๐	๑๐,๐๐๐	๑๐,๐๐๐
	๒. โครงการงานควบคุมภายใน	๒๑,๐๐๐	๒๑,๐๐๐	๒๑,๐๐๐	๒๑,๐๐๐
	๓.โครงการจัดทำข้อมูลนักเรียน (โปรแกรม DMC)	๑๐,๐๐๐	๑๐,๐๐๐	๑๐,๐๐๐	๑๐,๐๐๐
	๔. โครงการจัดประชุมคณะกรรมการฝ่ายบริหาร โรงเรียน	๒๐,๐๐๐	๒๐,๐๐๐	๒๐,๐๐๐	๒๐,๐๐๐
	๕. โครงการพัฒนางานคณะกรรมการการศึกษา ขั้นพื้นฐาน	๑๐,๐๐๐	๑๐,๐๐๐	๑๐,๐๐๐	๑๐,๐๐๐
	๖. โครงการงานประกันคุณภาพการศึกษา	๑๐,๐๐๐	๑๐,๐๐๐	๑๐,๐๐๐	๑๐,๐๐๐
	๗. โครงการกลุ่มงานนโยบายและแผน	๓,๐๐๐	๓,๐๐๐	๓,๐๐๐	๓,๐๐๐
	๘. โครงการงานควบคุมภายใน	๕๐๐	๕๐๐	๕๐๐	๕๐๐
	๙. โครงการงานติดตามและประเมินผลโครงการ	๕๐๐	๕๐๐	๕๐๐	๕๐๐
	๑๐. โครงการประเพณีพาน้องเดินไหว้พ่อขุน	-	-	-	-
	<b>รวมทั้งสิ้น</b>	<b>๘๕,๐๐๐</b>	<b>๘๕,๐๐๐</b>	<b>๘๕,๐๐๐</b>	<b>๘๕,๐๐๐</b>

โครงการฝ่ายวิชาการ โรงเรียนสุโขทัยวิทยาคม ปีการศึกษา ๒๕๖๖ - ๒๕๖๗

ฝ่ายงาน	โครงการ/กิจกรรม	งบประมาณ			
		๒๕๖๖	๒๕๖๗	๒๕๖๘	๒๕๖๙
ฝ่ายวิชาการ	๑. โครงการงานรับนักเรียน	๔๕,๐๑๐	๔๕,๐๑๐	๔๕,๐๑๐	๔๕,๐๑๐
	๒. โครงการเพชรอินทนิล	๘,๐๐๐	๘,๐๐๐	๘,๐๐๐	๘,๐๐๐
	๓. โครงการหลักสูตรและพัฒนาการเรียนการสอน	๕,๐๐๐	๕,๐๐๐	๕,๐๐๐	๕,๐๐๐
	๔. โครงการสอวน เคมี ค่าย ๑	-	-	-	-
	๕. โครงการพัฒนาตารางเรียน	๖,๐๐๐	๖,๐๐๐	๖,๐๐๐	๖,๐๐๐
	๖. โครงการนิเทศครูและบุคลากรทางการศึกษา	๗,๐๐๐	๗,๐๐๐	๗,๐๐๐	๗,๐๐๐
	๗. โครงการโรงเรียนมาตรฐานสากล	๗,๐๐๐	๗,๐๐๐	๗,๐๐๐	๗,๐๐๐
	๘. โครงการส่งเสริมนักเรียนสู่ความเป็นเลิศทางวิชาการ	๕๐๐,๐๐๐	๕๐๐,๐๐๐	๕๐๐,๐๐๐	๕๐๐,๐๐๐
	๙. โครงการพัฒนาแหล่งเรียนรู้	๗,๐๐๐	๗,๐๐๐	๗,๐๐๐	๗,๐๐๐
	๑๐. โครงการส่งเสริมเศรษฐกิจพอเพียง	๗,๐๐๐	๗,๐๐๐	๗,๐๐๐	๗,๐๐๐
	๑๑. โครงการส่งเสริมการเรียนรู้กิจกรรมชมรม	๒,๐๐๐	๒,๐๐๐	๒,๐๐๐	๒,๐๐๐
	๑๒. โครงการส่งเสริมแก้ปัญหาและพัฒนาการเรียนรู้ลูกเสือ - เนตรนารี	๒๓๕,๓๘๐	๒๓๕,๓๘๐	๒๓๕,๓๘๐	๒๓๕,๓๘๐
	๑๓. โครงการวันสำคัญและบทบาทหน้าที่สำหรับลูกเสือ - เนตรนารีสามัญรุ่นใหญ่	๔,๕๐๐	๔,๕๐๐	๔,๕๐๐	๔,๕๐๐
	๑๔. โครงการส่งเสริมความเป็นเลิศสำหรับ	๑๘,๓๒๐	๑๘,๓๒๐	๑๘,๓๒๐	๑๘,๓๒๐

ฝ่ายงาน	โครงการ/กิจกรรม	งบประมาณ			
		๒๕๖๖	๒๕๖๗	๒๕๖๘	๒๕๖๙
	ลูกเสือ - เนตรนารี				
	๑๕. โครงการพัฒนานักเรียนให้มีสุขภาพกายและจิตดี	๗๗,๕๐๐	๗๗,๕๐๐	๗๗,๕๐๐	๗๗,๕๐๐
	๑๖. โครงการงานวิจัยพัฒนาคุณภาพการศึกษา	๕,๐๐๐	๕,๐๐๐	๕,๐๐๐	๕,๐๐๐
	๑๗. โครงการปรับปรุงพัฒนาห้องสมุดและเสริมสร้างการเรียนรู้	๑๘,๐๐๐	๑๘,๐๐๐	๑๘,๐๐๐	๑๘,๐๐๐
	๑๘. โครงการส่งเสริมการอ่าน	๓๕,๐๐๐	๓๕,๐๐๐	๓๕,๐๐๐	๓๕,๐๐๐
	๑๙. โครงการพัฒนางานทะเบียนและวัดผล	๒๙,๕๐๐	๒๙,๕๐๐	๒๙,๕๐๐	๒๙,๕๐๐
	๒๐. โครงการพัฒนางานแนะแนวซื้อวัสดุอุปกรณ์/ครุภัณฑ์	๑,๕๐๐	๑,๕๐๐	๑,๕๐๐	๑,๕๐๐
	๒๑. โครงการให้โอกาสทางการศึกษาแก่นักเรียน	๕,๐๐๐	๕,๐๐๐	๕,๐๐๐	๕,๐๐๐
	๒๒. โครงการพัฒนาคุณภาพการจัดการเรียนการสอนที่เน้นนักเรียนเป็นสำคัญ (วัสดุสอบสอน)	๕๐๐,๐๐๐	๕๐๐,๐๐๐	๕๐๐,๐๐๐	๕๐๐,๐๐๐
	๒๓. โครงการพัฒนาศูนย์วิชาการ	๓๐,๐๐๐	๓๐,๐๐๐	๓๐,๐๐๐	๓๐,๐๐๐
	๒๔. โครงการส่งเสริมการเรียนรู้การบันทึกรายรับ - รายจ่ายสำหรับนักเรียน	-	-	-	-
	๒๕. โครงการ ICT	๖๗๗,๔๖๘	๖๗๗,๔๖๘	๖๗๗,๔๖๘	๖๗๗,๔๖๘
	<b>รวมทั้งสิ้น</b>	<b>๒,๒๓๑,๑๗๘</b>	<b>๒,๒๓๑,๑๗๘</b>	<b>๒,๒๓๑,๑๗๘</b>	<b>๒,๒๓๑,๑๗๘</b>

โครงการฝ่ายวิชาการ (ตามกลุ่มสาระการเรียนรู้) โรงเรียนสุโขทัยวิทยาคม ปีการศึกษา ๒๕๖๖ - ๒๕๖๗

ฝ่ายงาน	โครงการ/กิจกรรม	งบประมาณ			
		๒๕๖๖	๒๕๖๗	๒๕๖๘	๒๕๖๙
ฝ่ายวิชาการ (กลุ่มสาระการเรียนรู้ ภาษาไทย)	๑. โครงการพัฒนาการเรียนรู้กลุ่มสาระการเรียนรู้ ภาษาไทย	๒๕,๐๐๐	๒๕,๐๐๐	๒๕,๐๐๐	๒๕,๐๐๐
	๒. โครงการส่งเสริมนักเรียนสู่ความเป็นเลิศ (ภาษาไทย)	-	-	-	-
	๓. โครงการพัฒนานักเรียน (ภาษาไทย)	๖๕,๐๐๐	๖๕,๐๐๐	๖๕,๐๐๐	๖๕,๐๐๐
	<b>รวม</b>	<b>๙๐,๐๐๐</b>	<b>๙๐,๐๐๐</b>	<b>๙๐,๐๐๐</b>	<b>๙๐,๐๐๐</b>
ฝ่ายวิชาการ (กลุ่มสาระการเรียนรู้ คณิตศาสตร์)	๑. โครงการพัฒนาครูและบุคลากรกลุ่มสาระการ เรียนรู้คณิตศาสตร์	๒๒,๘๐๐	๒๒,๘๐๐	๒๒,๘๐๐	๒๒,๘๐๐
	๒. โครงการพัฒนาศักยภาพผู้เรียนกลุ่มสาระการ เรียนรู้คณิตศาสตร์	๖๙,๐๐๐	๖๙,๐๐๐	๖๙,๐๐๐	๖๙,๐๐๐
	๓. โครงการพัฒนาการเรียนรู้คณิตศาสตร์	๗,๒๐๐	๗,๒๐๐	๗,๒๐๐	๗,๒๐๐
	<b>รวม</b>	<b>๙๙,๐๐๐</b>	<b>๙๙,๐๐๐</b>	<b>๙๙,๐๐๐</b>	<b>๙๙,๐๐๐</b>
ฝ่ายวิชาการ (กลุ่มสาระการเรียนรู้ วิทยาศาสตร์)	๑. โครงการหลักพัฒนานักเรียน(วิทยาศาสตร์และ เทคโนโลยี)	๑๐,๐๐๐	๑๐,๐๐๐	๑๐,๐๐๐	๑๐,๐๐๐
	๒. โครงการส่งเสริมนักเรียนสู่ความเป็นเลิศ	๒๐,๐๐๐	๒๐,๐๐๐	๒๐,๐๐๐	๒๐,๐๐๐
	๓. โครงการพัฒนาการเรียนรู้กลุ่มสาระการเรียนรู้	๖๙,๐๐๐	๖๙,๐๐๐	๖๙,๐๐๐	๖๙,๐๐๐

ฝ่ายงาน	โครงการ/กิจกรรม	งบประมาณ			
		๒๕๖๖	๒๕๖๗	๒๕๖๘	๒๕๖๙
	วิทยาศาสตร์และเทคโนโลยี				
	<b>รวม</b>	<b>๙๙,๐๐๐</b>	<b>๙๙,๐๐๐</b>	<b>๙๙,๐๐๐</b>	<b>๙๙,๐๐๐</b>
ฝ่ายวิชาการ (กลุ่มสาระการเรียนรู้สังคม ศึกษา ศาสนาและวัฒนธรรม)	๑. โครงการพัฒนาการเรียนรู้กลุ่มสาระการเรียนรู้ สังคมศึกษา ศาสนาและวัฒนธรรม	๔๔,๖๔๐	๔๔,๖๔๐	๔๔,๖๔๐	๔๔,๖๔๐
	๒. โครงการส่งเสริมนักเรียนสู่ความเป็นเลิศ กลุ่ม สาระการเรียนรู้สังคมศึกษา ศาสนาและวัฒนธรรม	-	-	-	-
	๓. โครงการพัฒนานักเรียน กลุ่มสาระการเรียนรู้ สังคมศึกษา ศาสนาและวัฒนธรรม	๕๔,๘๐๐	๕๔,๘๐๐	๕๔,๘๐๐	๕๔,๘๐๐
	<b>รวม</b>	<b>๙๙,๔๔๐</b>	<b>๙๙,๔๔๐</b>	<b>๙๙,๔๔๐</b>	<b>๙๙,๔๔๐</b>
ฝ่ายวิชาการ (กลุ่มสาระการเรียนรู้สุข ศึกษา)	๑. โครงการพัฒนาการเรียนรู้กลุ่มสาระการเรียนรู้ สุขศึกษาและพลศึกษา	๖๐,๔๕๐	๖๐,๔๕๐	๖๐,๔๕๐	๖๐,๔๕๐
	๒. โครงการพัฒนานักเรียนกลุ่มสาระการเรียนรู้สุข ศึกษาและพลศึกษา	๒,๒๐๐	๒,๒๐๐	๒,๒๐๐	๒,๒๐๐
	๓. โครงการพัฒนาครูและบุคลากรกลุ่มสาระการ เรียนรู้สุขศึกษา	๑๐,๓๕๐	๑๐,๓๕๐	๑๐,๓๕๐	๑๐,๓๕๐
	<b>รวม</b>	<b>๗๓,๐๐๐</b>	<b>๗๓,๐๐๐</b>	<b>๗๓,๐๐๐</b>	<b>๗๓,๐๐๐</b>
ฝ่ายวิชาการ (กลุ่มสาระการเรียนรู้ศิลปะ)	๑. โครงการพัฒนานักเรียน (ศิลปะ)	๘๐,๐๐๐	๘๐,๐๐๐	๘๐,๐๐๐	๘๐,๐๐๐
	<b>รวม</b>	<b>๘๐,๐๐๐</b>	<b>๘๐,๐๐๐</b>	<b>๘๐,๐๐๐</b>	<b>๘๐,๐๐๐</b>

ฝ่ายงาน	โครงการ/กิจกรรม	งบประมาณ			
		๒๕๖๖	๒๕๖๗	๒๕๖๘	๒๕๖๙
ฝ่ายวิชาการ (กลุ่มสาระการเรียนรู้การงาน อาชีพและเทคโนโลยี)	๑. โครงการพัฒนาการเรียนรู้กลุ่มสาระการเรียนรู้ กลุ่มสาระการเรียนรู้การงานอาชีพและเทคโนโลยี	๗๐,๐๐๐	๗๐,๐๐๐	๗๐,๐๐๐	๗๐,๐๐๐
	๒. โครงการพัฒนานักเรียนด้านการงานอาชีพ	๑๕,๐๐๐	๑๕,๐๐๐	๑๕,๐๐๐	๑๕,๐๐๐
	๓. โครงการพัฒนาการเรียนรู้กลุ่มสาระการเรียนรู้ การงานอาชีพ	๑๔,๓๓๘	๑๔,๓๓๘	๑๔,๓๓๘	๑๔,๓๓๘
	<b>รวม</b>	<b>๙๙,๓๓๘</b>	<b>๙๙,๓๓๘</b>	<b>๙๙,๓๓๘</b>	<b>๙๙,๓๓๘</b>
ฝ่ายวิชาการ (กลุ่มสาระการเรียนรู้ ภาษาต่างประเทศ)	๑. โครงการพัฒนาคุณครูกลุ่มสาระการเรียนรู้ ภาษาต่างประเทศ	๒๐,๐๔๐	๒๐,๐๔๐	๒๐,๐๔๐	๒๐,๐๔๐
	๒. โครงการส่งเสริมนักเรียนสู่ความเป็นเลิศ (กลุ่ม สาระภาษาต่างประเทศ)	-	-	-	-
	๓. โครงการพัฒนานักเรียน (กลุ่มสาระ ภาษาต่างประเทศ)	๗๔,๙๖๐	๗๔,๙๖๐	๗๔,๙๖๐	๗๔,๙๖๐
	<b>รวม</b>	<b>๙๕,๐๐๐</b>	<b>๙๕,๐๐๐</b>	<b>๙๕,๐๐๐</b>	<b>๙๕,๐๐๐</b>
<b>รวมทั้งสิ้น</b>		<b>๑๙๔,๓๓๘</b>	<b>๑๙๔,๓๓๘</b>	<b>๑๙๔,๓๓๘</b>	<b>๑๙๔,๓๓๘</b>

โครงการฝ่ายวิชาการ (โครงการห้องเรียนพิเศษ) โรงเรียนสุโขทัยวิทยาคม ปีการศึกษา ๒๕๖๖ - ๒๕๖๙

ฝ่ายงาน	โครงการ/กิจกรรม	งบประมาณ			
		๒๕๖๖	๒๕๖๗	๒๕๖๘	๒๕๖๙
ฝ่ายวิชาการ (ห้องเรียนพิเศษ EP)	๑. โครงการพัฒนาการเรียนรู้ห้องเรียนพิเศษโดยใช้ภาษาอังกฤษเป็นสื่อ (English Program)	๕๓๔,๕๐๐	๕๓๔,๕๐๐	๕๓๔,๕๐๐	๕๓๔,๕๐๐
	๒. โครงการส่งเสริมนักเรียนสู่ความเป็นเลิศ (EP)	-	-	-	-
	๓. โครงการพัฒนานักเรียน (EP)	๕๐๓,๕๔๐	๕๐๓,๕๔๐	๕๐๓,๕๔๐	๕๐๓,๕๔๐
<b>รวม</b>		<b>๑,๐๓๘,๐๔๐</b>	<b>๑,๐๓๘,๐๔๐</b>	<b>๑,๐๓๘,๐๔๐</b>	<b>๑,๐๓๘,๐๔๐</b>
ฝ่ายวิชาการ (ห้องเรียนพิเศษ HUP)	๑. โครงการสนับสนุนการจัดการเรียนการสอนสำหรับนักเรียน เพื่อพัฒนาทักษะทางภาษาต่างประเทศ	-	-	-	-
	๒. โครงการพัฒนาการเรียนรู้กลุ่มสาระการเรียนรู้ภาษาต่างประเทศ (การจัดการเรียนรู้ Education Hub)	๖๕,๘๐๐	๖๕,๘๐๐	๖๕,๘๐๐	๖๕,๘๐๐
	๓. โครงการพัฒนานักเรียน (การจัดการเรียนรู้ Education Hub)	๓๗๙,๖๐๐	๓๗๙,๖๐๐	๓๗๙,๖๐๐	๓๗๙,๖๐๐
	๔. โครงการพัฒนานักเรียน (การจัดการเรียนรู้ Education Hub)	๓๔๗,๕๓๐	๓๔๗,๕๓๐	๓๔๗,๕๓๐	๓๔๗,๕๓๐
	๕. โครงการส่งเสริมนักเรียนสู่ความเป็นเลิศ (การจัดการเรียนรู้ Education Hub)	๗,๒๐๐	๗,๒๐๐	๗,๒๐๐	๗,๒๐๐
<b>รวม</b>		<b>๘๐๐,๑๓๐</b>	<b>๘๐๐,๑๓๐</b>	<b>๘๐๐,๑๓๐</b>	<b>๘๐๐,๑๓๐</b>
ฝ่ายวิชาการ	๑. โครงการส่งเสริมและพัฒนานักเรียนห้องเรียน	๑,๘๐๐,๐๐๐	๑,๘๐๐,๐๐๐	๑,๘๐๐,๐๐๐	๑,๘๐๐,๐๐๐

ฝ่ายงาน	โครงการ/กิจกรรม	งบประมาณ			
		๒๕๖๖	๒๕๖๗	๒๕๖๘	๒๕๖๙
(ห้องเรียนพิเศษ GP ม.ต้น)	พิเศษวิทยาศาสตร์ - คณิตศาสตร์ ม.ต้น				
ฝ่ายวิชาการ (ห้องเรียนพิเศษ GP ม. ปลาย)	๑. โครงการส่งเสริมและพัฒนานักเรียนห้องเรียน พิเศษวิทยาศาสตร์ - คณิตศาสตร์ ม.ปลาย	๑,๔๔๑,๗๒๐	๑,๔๔๑,๗๒๐	๑,๔๔๑,๗๒๐	๑,๔๔๑,๗๒๐
	รวม	๓,๒๔๑,๗๒๐	๓,๒๔๑,๗๒๐	๓,๒๔๑,๗๒๐	๓,๒๔๑,๗๒๐
	รวมทั้งสิ้น	๕,๐๗๙,๘๙๐	๕,๐๗๙,๘๙๐	๕,๐๗๙,๘๙๐	๕,๐๗๙,๘๙๐



โครงการฝ่ายกิจการนักเรียน โรงเรียนสุโขทัยวิทยาคม ปีการศึกษา ๒๕๖๖ - ๒๕๖๙

ฝ่ายงาน	โครงการ/กิจกรรม	งบประมาณ			
		๒๕๖๖	๒๕๖๗	๒๕๖๘	๒๕๖๙
ฝ่ายกิจการนักเรียน	๑. โครงการงานป้องกันและแก้ไขปัญหายาเสพติด (กิจการนักเรียน)	๑๐๕,๐๐๐	๑๐๕,๐๐๐	๑๐๕,๐๐๐	๑๐๕,๐๐๐
	๒. โครงการงานส่งเสริมพัฒนาบุคลิกภาพ (กิจการนักเรียน)	๑๗๑,๗๕๐	๑๗๑,๗๕๐	๑๗๑,๗๕๐	๑๗๑,๗๕๐
	๓. โครงการงานระบบดูแลช่วยเหลือนักเรียน (กิจการนักเรียน)	๑๗๗,๐๐๐	๑๗๗,๐๐๐	๑๗๗,๐๐๐	๑๗๗,๐๐๐
	๔. โครงการส่งเสริมกิจกรรมนักเรียน (กิจการนักเรียน)	๒๐,๙๐๐	๒๐,๙๐๐	๒๐,๙๐๐	๒๐,๙๐๐
	๕. โครงการส่งเสริมสวัสดิภาพและความปลอดภัย (กิจการนักเรียน)	๑๓,๐๐๐	๑๓,๐๐๐	๑๓,๐๐๐	๑๓,๐๐๐
	๖. โครงการทัศนศึกษา	๔๔๘,๓๐๐	๔๔๘,๓๐๐	๔๔๘,๓๐๐	๔๔๘,๓๐๐
	<b>รวมทั้งสิ้น</b>	<b>๙๓๕,๙๕๐</b>	<b>๙๓๕,๙๕๐</b>	<b>๙๓๕,๙๕๐</b>	<b>๙๓๕,๙๕๐</b>

โครงการฝ่ายบุคคล โรงเรียนสุโขทัยวิทยาคม ปีการศึกษา ๒๕๖๖ - ๒๕๖๙

ฝ่ายงาน	โครงการ/กิจกรรม	งบประมาณ			
		๒๕๖๖	๒๕๖๗	๒๕๖๘	๒๕๖๙
ฝ่ายบุคคล	๑. โครงการทัศนศึกษาและศึกษาแหล่งเรียนรู้	-	-	-	-
	๒. โครงการการพัฒนางานการบริหารงานบุคคล	๕๔,๐๐๐	๕๔,๐๐๐	๕๔,๐๐๐	๕๔,๐๐๐
	๓. โครงการการพัฒนาศักยภาพของบุคลากรทางการศึกษา	๓๘๑,๐๐๐	๓๘๑,๐๐๐	๓๘๑,๐๐๐	๓๘๑,๐๐๐
	<b>รวมทั้งสิ้น</b>	<b>๔๓๕,๐๐๐</b>	<b>๔๓๕,๐๐๐</b>	<b>๔๓๕,๐๐๐</b>	<b>๔๓๕,๐๐๐</b>

โครงการฝ่ายธุรการ โรงเรียนสุโขทัยวิทยาคม ปีการศึกษา ๒๕๖๖ - ๒๕๖๗

ฝ่ายงาน	โครงการ/กิจกรรม	งบประมาณ			
		๒๕๖๖	๒๕๖๗	๒๕๖๘	๒๕๖๙
ฝ่ายธุรการ	๑. โครงการส่งเสริมการแลกเปลี่ยนเรียนรู้ของข้าราชการครูและบุคลากรทางการศึกษา	๕๕,๐๐๐	๕๕,๐๐๐	๕๕,๐๐๐	๕๕,๐๐๐
	๒. โครงการบริหารจัดการงานธุรการเพื่อเพิ่มศักยภาพงานสารบรรณ (งานธุรการ สารบรรณ)	๓๐,๐๐๐	๓๐,๐๐๐	๓๐,๐๐๐	๓๐,๐๐๐
รวมทั้งสิ้น		๘๕,๐๐๐	๘๕,๐๐๐	๘๕,๐๐๐	๘๕,๐๐๐

โครงการฝ่ายการเงิน บัญชี และพัสดุ โรงเรียนสุโขทัยวิทยาคม ปีการศึกษา ๒๕๖๖ - ๒๕๖๙

ฝ่ายงาน	โครงการ/กิจกรรม	งบประมาณ			
		๒๕๖๖	๒๕๖๗	๒๕๖๘	๒๕๖๙
ฝ่ายการเงิน บัญชี และพัสดุ	๑. โครงการพัฒนาระบบงานการเงินของโรงเรียนสุโขทัยวิทยาคม	๒๔,๒๐๐	๒๔,๒๐๐	๒๔,๒๐๐	๒๔,๒๐๐
	๒. โครงการสนับสนุนการบริหารงบประมาณห้องเรียนกีฬา	-	-	-	-
	๓. โครงการพัฒนางานธนาคารโรงเรียนสุโขทัยวิทยาคม	-	-	-	-
	๔. โครงการพัฒนางานบัญชีโรงเรียน	๔,๖๐๐	๔,๖๐๐	๔,๖๐๐	๔,๖๐๐
	๕. โครงการพัฒนางานพัสดุโรงเรียน	๕๖,๒๐๐	๕๖,๒๐๐	๕๖,๒๐๐	๕๖,๒๐๐
	<b>รวมทั้งสิ้น</b>	<b>๘๕,๐๐๐</b>	<b>๘๕,๐๐๐</b>	<b>๘๕,๐๐๐</b>	<b>๘๕,๐๐๐</b>

โครงการฝ่ายบริการอาคารสถานที่และสภาพแวดล้อม โรงเรียนสุโขทัยวิทยาคม ปีการศึกษา ๒๕๖๖ - ๒๕๖๙

ฝ่ายงาน	โครงการ/กิจกรรม	งบประมาณ			
		๒๕๖๖	๒๕๖๗	๒๕๖๘	๒๕๖๙
ฝ่ายบริการอาคารสถานที่ และสภาพแวดล้อม	๑. โครงการจัดซื้อ ครุภัณฑ์ วัสดุ อุปกรณ์สำนักงาน ฝ่ายงานบริการอาคารสถานที่	๑๐,๐๐๐	๑๐,๐๐๐	๑๐,๐๐๐	๑๐,๐๐๐
	๒. โครงการบริการอาคารสถานที่ ยานพาหนะ และ สภาพแวดล้อม	๙๐,๐๐๐	๙๐,๐๐๐	๙๐,๐๐๐	๙๐,๐๐๐
	<b>รวมทั้งสิ้น</b>	<b>๑๐๐,๐๐๐</b>	<b>๑๐๐,๐๐๐</b>	<b>๑๐๐,๐๐๐</b>	<b>๑๐๐,๐๐๐</b>

โครงการฝ่ายชุมชนภาคีเครือข่าย โรงเรียนสุโขทัยวิทยาคม ปีการศึกษา ๒๕๖๖ - ๒๕๖๙

ฝ่ายงาน	โครงการ/กิจกรรม	งบประมาณ			
		๒๕๖๖	๒๕๖๗	๒๕๖๘	๒๕๖๙
ฝ่ายชุมชนและภาคีเครือข่าย	๑. โครงการส่งเสริมพัฒนาชุมชนอนุรักษ์สิ่งแวดล้อม	-	-	-	-
	๒. โครงการซ่อมบำรุงรักษาเครื่องดนตรี ในวงโยธวาทิต	๘,๐๐๐	๘,๐๐๐	๘,๐๐๐	๘,๐๐๐
	๓. โครงการส่งเสริมวัฒนธรรม ประเพณีไทยและวัน สำคัญต่าง ๆ	๕,๐๐๐	๕,๐๐๐	๕,๐๐๐	๕,๐๐๐
	๔. โครงการจัดซื้อครุภัณฑ์สำนักงานฝ่ายชุมชนและ ภาคีเครือข่าย	๔,๐๐๐	๔,๐๐๐	๔,๐๐๐	๔,๐๐๐
	๕. โครงการงานประชาสัมพันธ์	๘,๐๐๐	๘,๐๐๐	๘,๐๐๐	๘,๐๐๐
	๖. โครงการส่งเสริมนาฏศิลป์ไทยในกิจกรรมวัน สำคัญต่าง ๆ	๘,๐๐๐	๘,๐๐๐	๘,๐๐๐	๘,๐๐๐
	๗. โครงการสร้างความสัมพันธ์ระหว่างชุมชนและ ภาคีเครือข่าย	๕,๐๐๐	๕,๐๐๐	๕,๐๐๐	๕,๐๐๐
	๘. โครงการส่งเสริมสุขภาพอนามัย	๔๗,๐๐๐	๔๗,๐๐๐	๔๗,๐๐๐	๔๗,๐๐๐
	<b>รวมทั้งสิ้น</b>	<b>๘๕,๐๐๐</b>	<b>๘๕,๐๐๐</b>	<b>๘๕,๐๐๐</b>	<b>๘๕,๐๐๐</b>

