



สถิติการให้บริการปี พ.ศ. 2563

โรงเรียนธัญญสิทธิศิลป์ สำนักงานเขตพื้นที่การศึกษาประถมศึกษาพุมธานี เขต 2

ที่	เรื่อง/ภาระ/หน้าที่ให้บริการ	จำนวนการให้บริการ(ครั้ง/จำนวน) ปี 2563												
		ม.ค.	ก.พ.	มี.ค.	เม.ย.	พ.ค.	มิ.ย.	ก.ค.	ส.ค.	ก.ย.	ต.ค.	พ.ย.	ธ.ค.	รวม
1	นักเรียนย้ายเข้า	0	0	18	8	15	7	11	0	0	0	13	0	72
2	นักเรียนย้ายออก	1	4	9	6	8	6	1	0	5	2	2	0	44
3	การรับนักเรียน	0	0	0	0	420	0	0	0	0	0	0	0	420
4	การจำหน่ายนักเรียน	0	0	0	0	0	0	0	0	0	0	0	0	0
5	หนังสือรับรองนักเรียน	0	343	0	0	0	0	0	0	0	0	0	0	343
6	หนังสือลงรับ	155	156	203	139	149	148	103	119	124	139	105	126	1666
7	หนังสือส่ง	30	35	63	82	67	50	33	59	46	43	52	61	621
8	ขอตรวจสอบวุฒิ	0	0	2	0	0	2	1	0	1	0	0	0	6
9	คำร้องขอวุฒิการศึกษา	0	1	3	0	1	0	0	0	1	2	3	1	12
10	การขออนุญาตใช้สถานที่	1	0	0	0	0	0	0	0	0	1	0	0	2
11	ขอศึกษาดูงาน	0	2	0	0	0	0	0	0	1	0	1	0	4
12	ขอหนังสือรับรองเงินเดือน	2	4	7	1	6	6	14	3	7	1	3	9	63
รวม		189	545	305	236	666	219	163	181	185	188	179	197	3253



สถิติการให้บริการปี พ.ศ. 2563

โรงเรียนธัญญสิทธิศิลป์ สำนักงานเขตพื้นที่การศึกษาประถมศึกษาปทุมธานี เขต 2

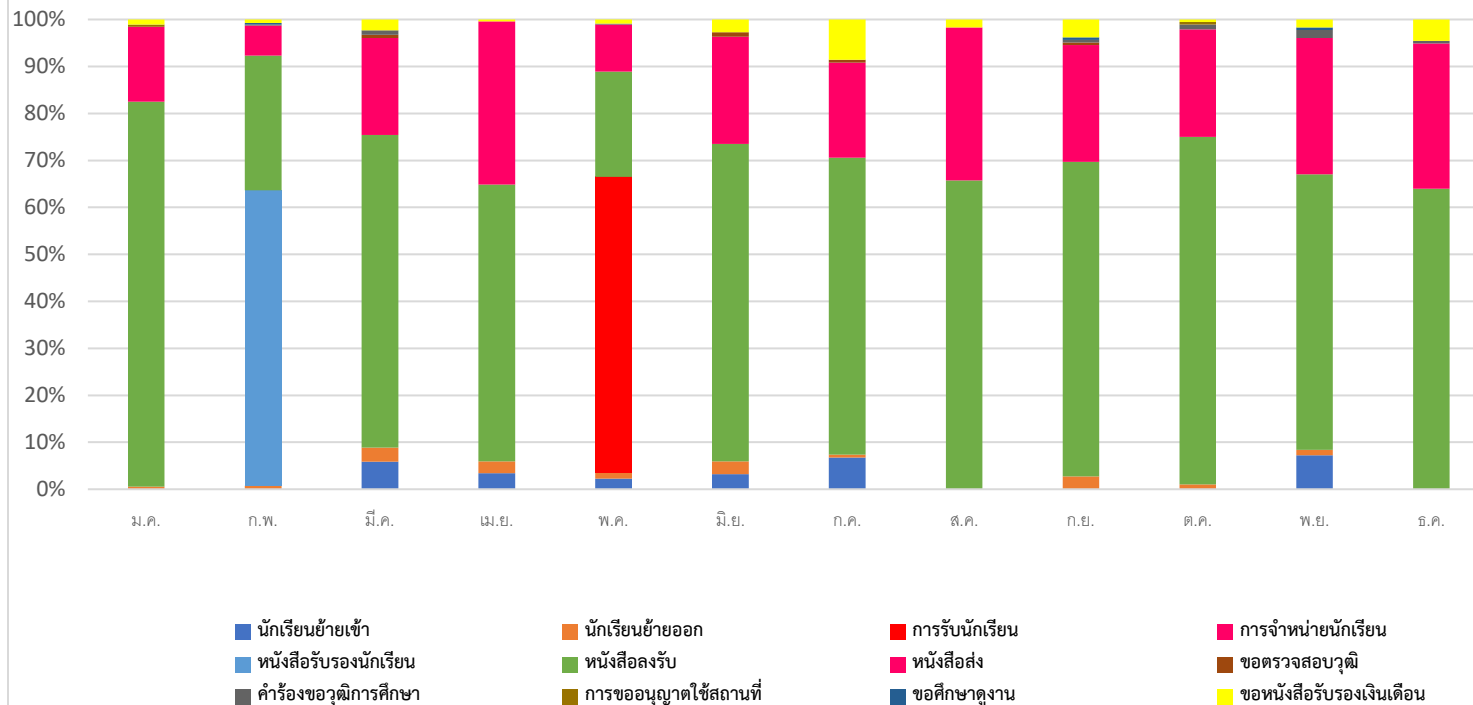



สถิติการให้บริการปี พ.ศ. 2564

โรงเรียนราชภัฏอุบลราชธานี สำนักงานเขตพื้นที่การศึกษาประถมศึกษาอุบลราชธานี เขต 2

ที่	เรื่อง/ภาระ/หน้าที่ให้บริการ	จำนวนการให้บริการ(ครั้ง/จำนวน) ปี 2564												
		ม.ค.	ก.พ.	มี.ค.	เม.ย.	พ.ค.	มิ.ย.	ก.ค.	ส.ค.	ก.ย.	ต.ค.	พ.ย.	ธ.ค.	รวม
1	นักเรียนย้ายเข้า	2	5	6	7	11	4	5	0	8	0	-	-	48
2	นักเรียนย้ายออก	1	2	6	17	7	4	0	0	0	0	-	-	37
3	การรับนักเรียน	0	0	0	0	354	0	0	0	0	0	-	-	354
4	การจำหน่ายนักเรียน	0	0	0	0	0	0	0	0	0	0	-	-	0
5	หนังสือรับรองนักเรียน	0	345	0	0	0	0	0	0	0	0	-	-	345
6	หนังสือลงรับ	117	152	140	126	148	137	140	121	138	81	-	-	1300
7	หนังสือส่ง	25	38	60	84	66	56	36	60	51	36	-	-	512
8	ขอตรวจสอบวุฒิ	2	0	1	1	0	0	0	1	0	1	-	-	6
9	คำร้องขอวุฒิการศึกษา	2	0	1	1	0	0	0	1	0	1	-	-	6
10	การขออนุญาตใช้สถานที่	0	0	0	0	1	0	0	0	1	0	-	-	2
11	ขอศึกษาดูงาน	0	1	1	0	0	0	0	0	0	0	-	-	2
12	ขอหนังสือรับรองเงินเดือน	6	8	10	5	4	2	2	76	0	0	-	-	113
รวม		155	551	225	241	591	203	183	259	198	119	0	0	2725



สถิติการให้บริการปี พ.ศ. 2564
โรงเรียนธัญลสิทธิศิลป์ สำนักงานเขตพื้นที่การศึกษาประถมศึกษาพุมธานี เขต 2

