



# แนวทาง การเตรียมการเปิดภาคเรียน

# ON-SITE



## แผนเผชิญเหตุ

### ภาคเรียนที่ ๒ ปีการศึกษา ๒๕๖๔



นักเรียนมีอาการดังนี้ อุณหภูมิ 37.5 °C ขึ้นไป  
ใช้ ไอ จาม มีน้ำมูก



นักเรียนพักที่ห้องกักตัว  
ระหว่างรอผู้ปกครองมารับกลับบ้าน



ผู้ปกครองพานักเรียนไปตรวจ ATK สถานพยาบาลใกล้บ้าน  
ผู้ปกครองรายงานผลการตรวจให้กับคุณครูที่ปรึกษา  
ครูที่ปรึกษารายงานโรงเรียนให้รับทราบ



สวมหน้ากากอนามัย



เว้นระยะห่าง



ล้างมือ



คัดกรองวัดไข้

## พบผู้ติดเชื้อในห้องเรียน

### แนวทางของครู/นักเรียน (กลุ่มเสี่ยงสูง)

- ปฏิบัติตามมาตรการ DMHTT
- งดเรียน ON-SITE และกักตัว ๑๔ วัน
- ตรวจ ATK สถานพยาบาลใกล้บ้าน  
รายงานผลการตรวจให้โรงเรียน  
รับทราบ

### แนวทางโรงเรียน

- ปฏิบัติตามมาตรการ DMHTT
- ห้องเรียนอื่น ON-SITE ตามปกติ  
สั่งปิดเฉพาะห้องเรียนที่เป็น  
กลุ่มเสี่ยงสูงหรือทั้งโรงเรียน  
หรือขึ้นอยู่กับดุลพินิจของสถานศึกษา



# โรงเรียนพรตพิทยพยัต

## ป้องกันโควิด -19

### โดยยึดหลัก D-M-H-T-T

**D**

**Distancing**

เว้นระยะห่าง

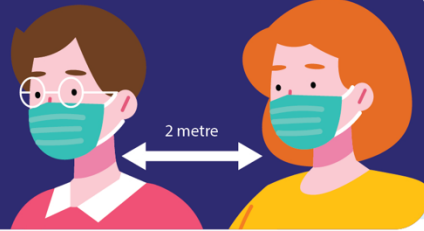

**M**

**Mask Washing** ✓

สวมหน้ากาก



**H**

**Hand Washing**

ล้างมือ



**T**

**Testing** ✓

คัดกรองวัดไข้



**T**

**Thai Cha Na**

สแกนเราชนะก่อนเข้า-ออก



โรงเรียนพรตพิทยพยัต

สำนักงานเขตพื้นที่การศึกษามัธยมศึกษากรุงเทพมหานคร เขต ๒ กระทรวงศึกษาธิการ



# 6มาตรการหลัก

## DMHT-RC

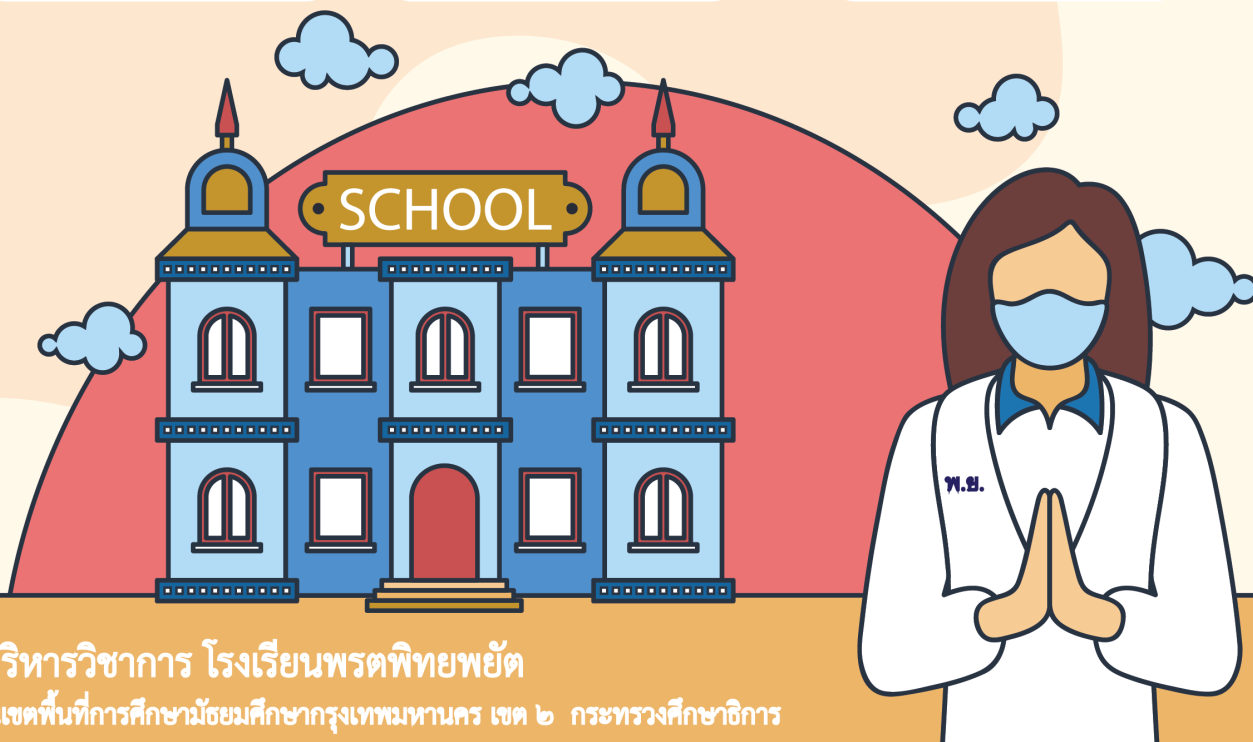
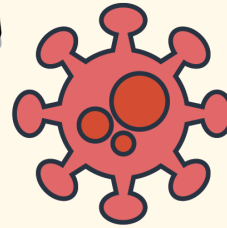

กลุ่มบริหารวิชาการ โรงเรียนพรตพิทยพยัต  
สำนักงานเขตพื้นที่การศึกษามัชฌิมศึกษากรุงเทพมหานคร เขต ๒ กระทรวงศึกษาธิการ